DocuSign Envelope ID: 685ADE7A-C95E-4E6D-BE1B-1E231CC47BEB

GAZETA DE S.PAULO

A VERDADE NAS BANCAS

Sexta-feira
1º DE OUTUBRO DE 2021

FUNDADO EM 1.999 - ANO 22 - Nº 5.794

R$ 2,00
DF e outros Estados - R$ 3,00
gazetasp.com.br

Importunação sexual cresce 24,3% no Estado

Cresceu em 24,3% o número de registros de importunação sexual no estado de São Paulo de janeiro a agosto deste ano, se comparado com o mesmo período do ano passado. Foram 3.054 notificações em 2021, contra 2.456 nos mesmos meses de 2020. ESTADO/A3

Alerta: furtos de celular disparam na capital paulista

» As ocorrências desse crime aumentaram 46% no período de julho a agosto deste ano em relação ao mesmo período de 2020

Os furtos de aparelhos celulares tiveram aumento de 46% na capital paulista, quando comparados os 16,5 mil boletins de ocorrências registrados na cidade, entre julho e agosto deste ano, com os 11,2 mil registros do ano passado. O crime ocorre quando o aparelho é levado sem que a vítima perceba. Levando em conta os dados referentes a julho e agosto deste ano, é como se um celular fosse furtado a cada cinco minutos na cidade. Na média do ano, são 228 furtos todos os dias na cidade de São Paulo. ESTADO/A3

IR: mais de 870 mil caíram na malha fina

Segundo a Receita Federal, 869.302 contribuintes caíram na malha fina do Imposto de Renda 2021. Dentre as pendências, 181.992 têm imposto a pagar (20,9%), 20.663 estão com saldo zerado (2,4%) e 666.647 têm direito a restituição (76,7% do total). SERVIÇOS/A2

BENEFÍCIO

Carteira do idoso pode ser solicitada em Itapecerica SERVIÇOS/A2

RETOMADA

Região do ABC cria mais de 8 mil vagas de emprego ESTADO/A3

CPI DA COVID-19

Empresário pede desculpas por homofobia

O senador Fabiano Contarato (Rede-ES) confrontou o empresário bolsonarista Otávio Fakhoury, que prestou depoimento nesta quinta-feira (30), por um ataque homofóbico contra o parlamentar nas redes sociais. Fakhoury depois se desculpou de sua postagem. "Senador, realmente, o meu comentário foi infeliz, foi em tom de brincadeira. Porém é uma brincadeira de mau gosto. Eu respeito a sua família, como respeito a minha. Tenho amigos, de todos os lados, de preferências sexuais", afirmou. "Peço desculpas. Me retrato desse comentário." BRASIL/A5

Sergio Cabral é condenado por usar helicóptero BRASIL/A5

Justiça proíbe o passaporte da vacina no Rio

BRASIL/A5

NAIR BUENO/DIÁRIO DO LITORAL

Governo descarta volta do horário de verão

O ministro de Minas e Energia, Bento Albuquerque, sinalizou que não haverá retorno da medida BRASIL/A5

ETTORE CHIEREGUINI/GAZETA DE S.PAULO

De fazenda à área de lazer: os 45 anos do Parque do Carmo

Em setembro de 1976, a zona leste, uma das áreas mais populosas da cidade de São Paulo, ganhava a sua principal área verde: o Parque do Carmo. O espaço surgiu para frear a ocupação desordenada da região e preservar a vegetação de Mata Atlântica. Contudo, a história do espaço começa bem antes, quando a área ainda era ocupada pelas tribos indígenas Itaquerus, Guaianás e Caaguaçus e com a chegada da Ordem Terceira do Carmo Fluminense, ou Ordem Carmelita, em 1722, para catequizar os indígenas. ESTADO/A3

ISSN 2177-0824

DocuSigned by:
Gazeta de S.Paulo
Assinado por: JORNAL GAZETA SP LTDA:04735364000170
CPF: 29513948889
Data/Hora da Assinatura: 30/09/2021 21:20:19 BRT
ICP Brasil
5146939EFE414F8FAB3A7733135E2CCF

Esta página faz parte da edição impressa produzida pela Gazeta de S.Paulo com circulação em bancas de jornais e assinantes.
AUTENTICIDADE DA PÁGINA. A autenticidade deste documento pode ser conferida através do QR Code ao lado ou pelo site https://flip.gazetasp.com.br

DocuSign Envelope ID: 685ADE7A-C95E-4E6D-BE1B-1E231CC47BEB

NOTAS

DIVULGAÇÃO

Festival em Taboão da Serra. Até o próximo dia 3 de outubro, Taboão da Serra recebe a primeira edição do "Festival do Torresmo". O evento acontece no Estacionamento do Parque das Hortênsias – Praça Miguel Horterio, 500, rua Paulina Ortega, 233 – Jardim Monte Alegre, das 12h às 22h. Os visitantes poderão comer que tem de melhor da proteína suína como: joelho de porco, leitão pururuca, costela suína, pernil, panceta e as mais variadas opções de torresmo. O evento também contará com apoio de cervejarias. A entrada e as atrações culturais são gratuitas para toda a família. Os alimentos que forem consumidos são pagos a parte. Os preços dos lanches e pratos variam entre R$ 10 e R$ 50. Para as crianças será montado um amplo Espaço Kids. **(GSP)**

Atenção para as vacinas. O Ministério da Saúde anunciou o início da Campanha Nacional de Multivacinação, que disponibilizará, em 45 mil postos de vacinação localizados em todas as 27 unidades federativas e seus respectivos municípios, 18 tipos de vacinas que protegem crianças e adolescentes de doenças como poliomielite, sarampo, catapora e caxumba. Durante a cerimônia de lançamento da campanha, que se inicia hoje e vai até o dia 29, as autoridades destacam o papel importante que pais e responsáveis têm para o sucesso da campanha com público-alvo de crianças e adolescentes até 15 anos. **(AB)**

Balanço positivo. No trimestre móvel encerrado em julho, o número de trabalhadores por conta própria manteve a trajetória de crescimento, iniciada no período encerrado em outubro do ano passado, e atingiu o patamar recorde de 25,2 milhões de pessoas. Na comparação com o trimestre encerrado em abril, o aumento foi de 4,7%, com mais 1,1 milhão de pessoas. Os dados são da Pesquisa Nacional por Amostra de Domicílios (Pnad) Contínua e foram divulgados nesta quinta-feira (30) pelo Instituto Brasileiro de Geografia e Estatística (IBGE). A taxa de desocupação caiu 1 ponto percentual no período, para 13,7, e representa um contingente de 14,1 milhões de pessoas em busca de um trabalho. Na comparação com o mesmo trimestre móvel de 2020, houve aumento de 3,8 milhões de pessoas trabalhando por conta própria, uma alta de 17,6%. **(AB)**

GAZETA DE S.PAULO

"Um jornal independente é um jornal que tem a missão de levar à tona as informações que lhe são conferidas, não se vendendo aos interesses partidários e políticos, sempre focado em um único objetivo: informar corretamente os seus leitores. O Leitor em primeiro lugar".

SERGIO SOUZA
Fundador

DANIEL SOUZA
Diretor Presidente

PAULO SOUZA
Diretor Gráfico

MARCELO BARROS
Diretor - Vale do Ribeira

ARNAUD PIERRE
Editor Responsável

ALEXANDRE BUENO
Diretor - Litoral e Vale do Paraíba

Jornal Gazeta de S. Paulo é uma publicação da empresa **Jornal Gazeta SP Ltda** - CNPJ: 04.735.364/0001-70 • **Fundado em 29/06/1999** • **Circulação:** Nacional e no Estado de São Paulo • **Periodicidade:** Diária • **Preço/Exemplar:** R$ 2,00 / Balcão: R$ 2,00 / DF e outros Estados: R$ 3,00 • **São Paulo:** Rua Tuim 101, A - Moema, São Paulo - SP - CEP 04514-100 - Fone/Fax: (11) 3729-6600 • **Representantes em Brasília:** (61) 3321-3440 • **Tiragem por edição:** 40.850 exemplares • **Agências de Notícias:** Agência Brasil (AB), Estadão Conteúdo (EC), Folhapress (FP). Matérias assinadas e opiniões emitidas em artigos são de responsabilidade de seus autores.

FALE COM A GAZETA

Edição - Arnaud Pierre
editor@gazetasp.com.br
Capital
redacao@gazetasp.com.br
Comercial
comercial@gazetasp.com.br
Administrativo
joana@gazetasp.com.br

Faturamento
faturamento@gazetasp.com.br
Cobrança
financeiro@gazetasp.com.br
Distribuição
daniel@gazetasp.com.br
Gráfica
alexandre@gazetasp.com.br

Telefone - 11. 3729-6600
Site - www.gazetasp.com.br

GRUPO GAZETA DE S. PAULO

Edição digital certificada:

Jornal Associado:

BENEFÍCIO AO IDOSO. A carteira permite que o idoso de baixa renda tenha a possibilidade de viajar em transporte interestadual com gratuidade

Carteira do idoso pode ser solicitada em Itapecerica

Idosos de baixa renda têm a possibilidade de viajar de modo gratuito em transporte interestadual. Isso é possível a partir da Carteira do Idoso, a qual também permite desconto em passagens. O benefício é oferecido a cidadãos com mais de 60 anos inscritos há mais de 45 dias no CadÚnico, podendo ser solicitado de maneira presencial ou pela internet em Itapecerica da Serra.

A Carteira da Pessoa Idosa ou Carteira do Idoso, é um documento que permite o acesso gratuito a passagens interestaduais nos transportes rodoviário, ferroviário e aquaviário. Ou ao menos, o desconto de 50% nessas passagens. Esse benefício está previsto no Estatuto do Idoso, da Lei nº 10.741/03.

Tem direito ao benefício os idosos acima de 60 anos de idade, com renda mensal inferior ou igual a dois salários mínimos. Para ter direito, o cidadão deve ter inscrição há mais de 45 dias do Cadastro Único, sistema do governo federal que reúne dados das famílias de baixa renda.

Com a Carteira do Idoso, o cidadão de baixa renda consegue viajar gratuitamente ou obter desconto de no mínimo 50% na passagem de transporte interestadual.

COMO SOLICITAR A CARTEIRA?

Para solicitar a Carteira do Idoso, o interessado deve primeiro fazer inscrição no Cadastro Único. Para isso, é necessário comparecer a um Centro de Referência de Assistência Social (CRAS) mais próximo de sua casa.

O CRAS deve fazer então a solicitação da emissão da carteira através do sistema Carteira do Idoso. Para quem já está incluso no CadÚnico, basta ir ao CRAS para solicitar o documento.

Também é possível solicitar a Carteira da Pessoa Idosa pela internet. Para isso é necessário acessar o site Gov.br, no serviço relacionado a carteira para o idoso de baixa renda. Feito isso, deve-se clicar em "Emitir Carteira" e fazer o login na plataforma. Quem não é cadastrado, deve clicar na opção "Crie sua conta". A matéria completa no site. **(GSP)**

> **Tem direito ao benefício os idosos acima de 60 anos de idade, com renda mensal inferior ou igual a dois salários mínimos. Para ter direito, o cidadão deve ter inscrição há mais de 45 dias do Cadastro Único**

Mais de 870 mil contribuintes caíram na malha fina do IR, veja o que fazer

Segundo a Receita Federal, um total de 869.302 contribuintes caíram na malha fina do Imposto de Renda 2021. Dentre as pendências, 181.992 têm imposto a pagar (20,9%), 20.663 estão com saldo zerado (2,4%) e 666.647 têm direito a restituição (76,7% do total).

Mais uma vez a omissão de rendimentos do titular ou dos dependentes é o motivo que mais leva as declarações a caírem na malha fina, com 41,4% dos casos. Na sequência estão as deduções, principalmente por despesas médicas, que não têm limite na declaração do IR e reduzem o imposto a pagar ou aumentam a restituição. Veja dez situações que deixam o aposentado do INSS na malha fina.

A Receita paga nesta quinta-feira (30) o último lote de restituições do IR para 358 mil contribuintes. Veja aqui se você entrou neste lote. Quem tinha restituição e não entrou até o quinto lote caiu na malha fina.

MARCELLO CASAL JR/AGÊNCIA BRASIL

» A Receita disponibiliza app para tablets e smartphones que facilita consulta às declarações do IRPF; um total de 869.302 contribuintes caíram na malha fina do Imposto de Renda

VEJA OS PRINCIPAIS MOTIVOS:

- 41,4%: omissão de rendimentos sujeitos ao ajuste anual (de titulares e dependentes declarados)
- 30,9%: deduções da base de cálculo (despesas médicas são o principal motivo)
- 20%: divergências no valor do imposto retido na fonte entre o que consta na declaração enviada pela fonte pagadora (Dirf) e o que foi declarado pela pessoa física
- 7,7%: deduções do imposto devido, recebimento de rendimentos acumulados (como atrasados do INSS, por exemplo), e divergência de informação sobre pagamento de Carnê-leão e/ ou imposto complementar.

NÃO RECEBEU A RESTITUIÇÃO?

Quem enviou a declaração e não entrou em nenhum dos lotes deve consultar o extrato de sua declaração para verificar quais pendências foram identificadas pela Receita Federal. A consulta ao Extrato do Processamento da DIRPF é feita pelo site da Receita, em "Meu Imposto de Renda".

Quem tem imposto a pagar também pode estar com a declaração travada, por isso é importante verificar o extrato para confirmar se a declaração foi processada ou se há pendências.

SE HOUVER PENDÊNCIAS O CONTRIBUINTE TEM AS SEGUINTES OPÇÕES, SEGUNDO A RECEITA:

Corrigir a declaração apresentada, sem qualquer multa ou penalidade. Será preciso corrigir os erros e enviar uma declaração retificadora. Essa correção não será possível depois que o contribuinte for intimado ou notificado;

Aguardar comunicado da Receita Federal para apresentar documentação que explique a pendência apresentada no extrato;

Apresentar, de forma virtual, todos os comprovantes e documentos que atestam os valores declarados e apontados como pendência no extrato. É necessário verificar as orientações do Extrato do Processamento da DIRPF e formalizar um Processo Digital para a Malha Fiscal por meio do Portal e-CAC. Para informações sobre esse processo, consultar "Malha Fiscal - Atendimento", a partir do espaço "Onde Encontro". A apresentação dos documentos é de responsabilidade do contribuinte, que poderá ainda assim ser intimado ou receber uma notificação de lançamento da Receita Federal.

A declaração retificadora pode ser enviada por meio do programa onde o contribuinte preencheu a declaração original ou dentro do "Meu Imposto de Renda". **(FP)**

> **Mais uma vez a omissão de rendimentos do titular ou dos dependentes é o motivo que mais leva as declarações a caírem na malha fina, como por exemplo em 41,4% dos casos**

DocuSigned by:
Gazeta de S.Paulo
Assinado por: JORNAL GAZETA SP LTDA:04735364000170
CPF: 29513948889
Data/Hora da Assinatura: 30/09/2021 21:20:25 BRT
ICP Brasil
5146939EFE414F8FAB3A7733135E2CCF

Esta página faz parte da edição impressa produzida pela Gazeta de S.Paulo com circulação em bancas de jornais e assinantes.
AUTENTICIDADE DA PÁGINA. A autenticidade deste documento pode ser conferida através do QR Code ao lado ou pelo site *https://flip.gazetasp.com.br*

DocuSign Envelope ID: 685ADE7A-C95E-4E6D-BE1B-1E231CC47BEB

CRIME. Ocorrências desse crime aumentaram 46% no período de julho a agosto deste ano em relação a 2020

Furtos de celular disparam: 1 aparelho a cada 5 minutos

Os furtos de aparelhos celulares tiveram aumento de 46% na capital paulista, quando comparados os 16,5 mil boletins de ocorrências registrados na cidade, entre julho e agosto deste ano, com os 11,2 mil registros do mesmo período do ano passado. O crime ocorre quando o aparelho é levado sem que a vítima perceba.

Levando em conta os dados referentes a julho e agosto deste ano, é como se um celular fosse furtado a cada cinco minutos na cidade.

Na média do ano, são 228 furtos todos os dias na cidade de São Paulo.

Os casos vêm em disparada desde maio e vão na contramão da queda de registros policiais, já que entre janeiro e agosto de 2021 foram computados 55.330 furtos de aparelhos do tipo na capital, uma queda de 6,2% em relação aos 59.015 do mesmo período de 2020.

Ladrões também roubaram ao menos 12 celulares por hora na capital paulista, entre janeiro e agosto deste ano, considerando os 69.927 boletins de ocorrência sobre assaltos registrados pela polícia, em que os aparelhos constam como levados de vítimas.

O número de registros oficiais da Polícia Civil, em que celulares acabam roubados, corresponde a 84% do total de assaltos em geral computados na cidade no período, que foram de 83.321 casos. Os números constam no portal da transparência da SSP (Secretaria da Segurança Pública).

Como nos furtos, os roubos destes aparelhos também têm crescido mensalmente na capital desde maio e alcançou em agosto passado a sua maior estatística, com 9.334 celulares roubados.

A matéria completa pode ser sacessada no site da *Gazeta*. **(FP)**

JORGE ARAUJO/FOLHAPRESS

Os casos vêm em disparada desde maio e vão na contramão da queda de registros policiais

DADOS DO ESTADO

Registro de importunação sexual cresce 24,3% no ano

Cresceu em 24,3% o número de registros de importunação sexual no estado de São Paulo de janeiro a agosto deste ano, se comparado com o mesmo período do ano passado. Foram 3.054 notificações em 2021, contra 2.456 nos mesmos meses de 2020. O crescimento ocorreu após uma queda de 7,2% no ano passado em relação ao mesmo período de 2019.

Os dados são da SSP-SP (Secretaria de Segurança Pública de São Paulo) e foram obtidos pela "Folha" via Lei de Acesso à Informação.

O aumento não reflete necessariamente crescimento no número de casos, mas de ocorrências registradas nas delegacias de polícia do estado. Muitas vítimas optam por não denunciar o agressor por uma série de motivos, como medo, desconhecimento e descrença no Estado.

A esses fatores ainda se somou, desde 2020, a dificuldade de acesso às delegacias durante a pandemia de coronavírus - boa parte das vítimas não sabe que a denúncia pode ser feita pelo site da Polícia Civil.

A expectativa é que, com o relaxamento das medidas de distanciamento social, a subnotificação diminua e o número de registros aumente ainda mais.

Em 90% de todos os casos as vítimas são mulheres, enquanto 95% dos autores dos crimes são homens. Se as vítimas têm um perfil mais jovem -cerca de 50% delas têm até 21 anos-, metade dos suspeitos são homens de meia idade, na casa dos 40 anos.

O crime de importunação sexual voltou ao centro do debate público esta semana, após um caso de violência registrado na cidade de Palmas, no interior do Paraná, no último domingo (26). A universitária Andressa Lustosa, 25, andava de bicicleta na rua quando um carro se aproximou e, de dentro dele, um homem estendeu a mão e tocou em seu corpo, fazendo com que ela caísse.

As imagens do crime foram gravadas em uma câmera de segurança e viralizaram nas redes sociais. A matéria completa no site. **(FP)**

CONTRATAÇÃO

ABC Paulista cria mais de 8 mil vagas de emprego

O mercado de trabalho com carteira assinada do ABC acelerou e registrou saldo positivo de 8.486 vagas em agosto, como resultado de 32.394 admissões e de 23.908 desligamentos. Em julho foram criados 2.169 postos formais. Trata-se do quinto resultado positivo seguido e do melhor saldo mensal desde novembro do ano passado, quando foram gerados 9.907 empregos.

Os dados integram o novo Cadastro Geral de Empregados e Desempregados (Caged), divulgados ontem (29) pelo Ministério do Trabalho e Previdência, e compilados pelo Diário Regional.

Em agosto do ano passado, com o mercado de trabalho se recuperando dos efeitos da primeira onda da pandemia de covid-19 no Brasil, houve abertura de 2.635 vagas com carteira assinada na região. A região é formada pelas cidades de Santo André, São Bernardo do Campo, São Caetano do Sul, Diadema, Ribeirão Pires, Rio Grande da Serra e Mauá.

No acumulado de 2021, o saldo do Caged é positivo em 29.701 vagas. No mesmo período do ano passado, sob efeito da pandemia, houve destruição de 32.154 postos formais. Em 12 meses, o saldo acumulado é positivo em 49.420 carteiras assinadas.

Com os empregos criados em agosto, o estoque de vagas formais nos sete municípios cresceu 1,2% em comparação a julho, para 745.174.

O Caged, porém, monitora apenas o mercado de trabalho formal, enquanto a Pesquisa Nacional de Amostra por Domicílios (Pnad) Contínua abrange todas as formas de ocupação e também acompanha a evolução do desemprego. A matéria completa no site. **(GSP e Diário Regional)**

GCM de Taboão da Serra prende quadrilha do PIX

Uma mulher e dois homens foram presos nesta quarta-feira (29) em Taboão da Serra, suspeitos de praticar roubos via PIX

Uma mulher e dois homens foram presos nesta quarta-feira (29) em Taboão da Serra, na região sudoeste da Grande São Paulo, suspeitos de praticar roubos via PIX, que é o novo sistema de transferência bancária criado pelo Banco Central e que pode ser feita instantaneamente pelo celular. A abordagem foi feita pelo grupamento de Romu (Ronda Ostensiva Municipal), equipe de elite da Guarda Municipal do município.

Durante patrulhamento pelo Jardim Monte Alegre para equipe de Romu fazia patrulhamento pela região do Jardim Monte Alegre quando avistou uma mulher e dois homens, que demonstraram nervosismo com a presença dos agentes.

REPRODUÇÃO FACEBOOK/GCM MARCELO BORGATO

Simulacro de arma de fogo apreendido com os criminosos

ABORDAGEM.
Durante a abordagem os guardas encontraram um simulacro de arma de fogo. Em conversa com os suspeitos, eles confessaram que estavam em Taboão da Serra para praticar o roubo de um veículo e conduzi-lo até o município de São Lourenço da Serra e obrigar a vítima a transferir dinheiro pelo PIX.

Posteriormente, os criminosos pretendiam vender as peças do veículo roubado. Diante das evidências, o trio recebeu voz de prisão, foi conduzido ao 1º DP de Taboão da Serra e autuado.

Mais informações no site da *Gazeta*. **(GSP e Portal O Taboanense)**

De fazenda à área de lazer, os 45 anos do Parque do Carmo

Há 45 anos, no dia 19 de setembro de 1976, a zona leste, uma das áreas mais populosas da cidade de São Paulo, ganhava a sua principal área verde: o Parque do Carmo. Idealizado pelo então prefeito da capital paulista, o engenheiro industrial, banqueiro e político Olavo Egydio Setúbal.

De acordo com a Prefeitura de São Paulo, o parque surgiu para frear a ocupação desordenada da região e preservar a vegetação de Mata Atlântica. Contudo, a história do espaço começa bem antes, quando a área ainda era ocupada pelas tribos indígenas Itaquerus, Guaianás e Caaguaçus e com a chegada da Ordem Terceira do Carmo Fluminense, ou Ordem Carmelita, em 1722, para catequizar os indígenas.

PETER LEONE/FOLHAPRESS

Segundo maior parque urbano da cidade de São Paulo, Parque do Carmo é a principal área verde da região da zona leste

Não se sabe ao certo por quanto tempo a Ordem ficou no local, mas uma das providências tomada pela entidade foi transformar a área na "Fazenda Caaguaçu", devastando uma boa parte da mata nativa para favorecer a exploração agrícola e a criação de gado, atividades que perduraram quando a fazenda foi adquirida em 1919 para a Companhia Pastoril e Agrícola.

FAZENDA DO CARMO.
A Companhia Pastoril e Agrícola pertencia ao coronel Bento Pires, que continuou com a criação de gado e passou a plantar café nas novas terras. Alguns anos depois, Pires começou a lotear a região e o que sobrou da área original foi rebatizada de "Fazenda do Carmo".

Na história, o coronel também ficou conhecido por ser um grande incentivador da colonização japonesa na região, visto que ele queria desenvolver a agricultura especializada naquele espaço da cidade. Para o parque, a iniciativa acabou resultando no Bosque das Cerejeiras, que é a terceira maior área com a árvore fora do Japão.

Todos os anos, o parque sedia a Festa das Cerejeiras, que comemora o florir da árvore-símbolo japonesa e atrai milhares de pessoas de todos os cantos da Capital. Na época, é comum ver a comunidade nipônica da região praticando o "hanami", um ritual que consiste em sentar-se sob as cerejeiras e contemplá-las por um longo período.

MEMORIAL.
No início deste ano, no dia do aniversário da cidade de São Paulo, em 25 de janeiro, o Parque do Carmo ganhou um memorial que homenageia as vítimas do novo coronavírus.

No local foram plantadas várias árvores e inaugurado um monumento em memória às vítimas. "A escultura criada para homenagear as vítimas da pandemia de coronavírus foi idealizada em parceria com promotores de justiça para resgatar a consciência e a necessidade de cuidarmos do meio ambiente, além de fomentarmos a solidariedade nas relações sociais.", disse, por meio de nota, a Prefeitura de São Paulo. A história completa do parque pode ser acessada no site da *Gazeta*. **(Gladys Magalhães)**

DocuSigned by:
Gazeta de S.Paulo
Assinado por: JORNAL GAZETA SP LTDA:04735364000170
CPF: 29513948889
Data/Hora da Assinatura: 30/09/2021 21:20:29 BRT
ICP Brasil
5146939EFE414F8FAB3A7733135E2CCF

Esta página faz parte da edição impressa produzida pela Gazeta de S.Paulo com circulação em bancas de jornais e assinantes.
AUTENTICIDADE DA PÁGINA. A autenticidade deste documento pode ser conferida através do QR Code ao lado ou pelo site https://flip.gazetasp.com.br

DocuSign Envelope ID: 685ADE7A-C95E-4E6D-BE1B-1E231CC47BEB

PREFEITURA MUNICIPAL DE CAMPINAS

COMUNICADO DE ALTERAÇÃO

Processo Administrativo: PMC.2021.00044962-59
Interessado: Secretaria Municipal de Educação
Assunto: Pregão nº 270/2021 - Eletrônico
Objeto: Registro de Preços de iscas de frango e peixe empanadas para forno.

O Município de Campinas, por intermédio do Diretor do Departamento Central de Compras, em virtude da constatação de lapso nas datas para os procedimentos da licitação em epígrafe,do edital publicado no aplicativo "Licitações-e" constante do portal eletrônico do Banco do Brasil S.A., comunica aos interessados que **ALTEROU** as datas e ho rários para os procedimentos: **Recebimento das Propostas dos itens 01 a 04:** das 08h do dia 18/10/21 às 09h30min do dia 19/10/21 - **Abertura das Propostas dos itens 01 a 04:** a partir das 09h30min do dia 19/10/21 - **Início da Disputa de Preços:** a partir das 10h30min do dia 19/10/21. Ficam mantidas as demais condições do **Edital do Pregão nº 270/2021** e seus anexos.

RAPHAEL BERNARDES PEIXOTO DOS SANTOS
Diretor do Departamento Central de Compras
Campinas, 30 de setembro de 2021

Prefeitura Municipal de Ribeirão Preto
Estado de São Paulo
Secretaria da Administração

AVISO DE LICITAÇÃO
Pregão Eletrônico SRP nº 328/2021
Processo Administrativo nº 128443/2021

LICITAÇÃO DESTINADA A PARTICIPAÇÃO EXCLUSIVA DE MICROEMPRESAS, EMPRESAS DE PEQUENO PORTE E MICROEMPREENDEDOR INDIVIDUAL CONFORME LEI COMPLEMENTAR Nº 123, DE 14 DE DEZEMBRO DE 2006, COM AS ALTERAÇÕES INTRODUZIDAS PELA LEI COMPLEMENTAR Nº 147, DE 7 DE AGOSTO DE 2014.

OBJETO: Registro de preços para aquisição de Forno Microondas, conforme edital e seus anexos.
Valor Estimativo: R$ 21.038,40 (vinte e um mil trinta e oito reais e quarenta centavos).

RECEBIMENTO DAS PROPOSTAS: até às 14 horas do dia 18 de outubro de 2021.
ABERTURA DAS PROPOSTAS: Dia 18 de outubro de 2021 às 14 horas.
INÍCIO DA DISPUTA DE PREÇOS: Dia 18 de outubro de 2021 a partir das 14 horas e 30 minutos.

- **Retirada do Edital:** Diretamente no site **www.licitacoes-e.com.br** ou gratuitamente **na íntegra** somente para consulta através do site **www.ribeiraopreto.sp.gov.br**.

Ribeirão Preto, 30 de setembro de 2021.
André Almeida Morais
Secretário Municipal da Administração

Prefeitura Municipal de Ribeirão Preto
Estado de São Paulo
Secretaria da Administração

AVISO DE LICITAÇÃO
Pregão Eletrônico SRP nº 329/2021
Processo Administrativo nº 128454/2021

LICITAÇÃO DESTINADA A PARTICIPAÇÃO EXCLUSIVA DE MICROEMPRESAS, EMPRESAS DE PEQUENO PORTE E MICROEMPREENDEDOR INDIVIDUAL CONFORME LEI COMPLEMENTAR Nº 123, DE 14 DE DEZEMBRO DE 2006, COM AS ALTERAÇÕES INTRODUZIDAS PELA LEI COMPLEMENTAR Nº 147, DE 7 DE AGOSTO DE 2014.

OBJETO: Registro de preços para aquisição de materiais de enfermagem, conforme edital e seus anexos.
Valor Estimativo: R$ 67.976,70 (sessenta e sete mil novecentos e setenta e seis reais e setenta centavos).

RECEBIMENTO DAS PROPOSTAS: até às 8 horas e 30 minutos do dia 18 de outubro de 2021.
ABERTURA DAS PROPOSTAS: Dia 18 de outubro de 2021 às 8 horas e 30 minutos.
INÍCIO DA DISPUTA DE PREÇOS: Dia 18 de outubro de 2021 a partir das 9 horas.

- Retirada do Edital: Diretamente no site **www.licitacoes-e.com.br** ou gratuitamente **na íntegra** somente para consulta através do site **www.ribeiraopreto.sp.gov.br**.

Ribeirão Preto, 30 de setembro de 2021.
André Almeida Morais
Secretário Municipal da Administração

Prefeitura Municipal de Ribeirão Preto
Estado de São Paulo
Secretaria da Administração

AVISO DE LICITAÇÃO
Pregão Eletrônico SRP nº 352/2021
Processo Administrativo nº 131935/2021

OBJETO: Registro de preços para aquisição de medicamentos, conforme edital e seus anexos.
Valor Estimativo: R$ 3.531.588,13 (três milhões, quinhentos e trinta e um mil, quinhentos e oitenta e oito reais e treze centavos).

RECEBIMENTO DAS PROPOSTAS: até às 8 horas e 30 minutos do dia 18 de outubro de 2021.
ABERTURA DAS PROPOSTAS: Dia 18 de outubro de 2021 às 8 horas e 30 minutos.
INÍCIO DA DISPUTA DE PREÇOS: Dia 18 de outubro de 2021 a partir das 9 horas.

- Retirada do Edital: Diretamente no site **www.licitacoes-e.com.br** ou gratuitamente **na íntegra** somente para consulta através do site **www.ribeiraopreto.sp.gov.br**.

Ribeirão Preto, 30 de setembro de 2021.
André Almeida Morais
Secretário Municipal da Administração

PREFEITURA MUNICIPAL DE ALAMBARI
PREGÃO PRESENCIAL 36/2021
PROC. ADM. 322/2021

Torna-se público para conhecimento dos interessados o Pregão Presencial 36/2021 – cujo objeto é o REGISTRO DE PREÇOS para aquisições futuras de Gêneros Alimentícios – Itens de Padaria, destinados a Merenda Escolar no Município de Alambari-SP. O Edital poderá ser adquirido no Paço Municipal à Rua Dahyr Rachid, 1245 Centro ou no site www.alambari.sp.gov.br. Data da abertura dos envelopes dia 18.10.2021 às 08:30 hrs.

Alambari, 30 de setembro de 2021. João Paulo Dantas Pinto - Prefeito.

MUNICÍPIO DE DOIS CÓRREGOS
Departamento de Licitações, Contratos e Convênios
AVISO DE LICITAÇÃO - PREGÃO ELETRÔNICO
PROCESSO: 173-2021 - PREGÃO ELETRÔNICO Nº 116/2021

Objeto: Registro de preços para futura e eventual aquisição de aparelhos e acessórios de informática, de acordo com as necessidades do Município, pelo período de 12 (doze) meses. **Início do cadastro das propostas:** 04/10/2021, às 09:00 horas. **Início da disputa de preços:** 19/10/2021, às 09:00 horas. **Local:** www.bll.org.br. **Edital na íntegra:** À disposição dos interessados no site **www.doiscorregos.sp.gov.br**. Informações pelo e-mail **licitacao@doiscorregos.sp.gov.br** em dias de expediente.

Ruy Diomedes Favaro - Prefeito Municipal

PREFEITURA MUNICIPAL DE SERRANA
AVISO DE LICITAÇÃO
PREGÃO ELETRÔNICO Nº 087/2021 - PROCESSO Nº 184/2021 - EDITAL Nº 104/2021

Objeto: Contratação de empresa especializada com fornecimento de materiais e mão de obra para instalação do sistema semafórico no cruzamento da Avenida Habib Jabáli com a Rua Amazonas. Data/Horário **09:00 horas (Horário de Brasília) do dia 19 de outubro de 2021**, no site **www.bll.org.br** (Bolsa de Licitações e Leilões). O Edital estará disponível no **www.bll.org.br** (Bolsa de Licitações e Leilões) e no site da prefeitura **www.serrana.sp.gov.br** ou pessoalmente no Paço Municipal à Rua Tancredo de Almeida Neves, nº 176 (Departamento de Licitações) Serrana-SP. Melhores informações poderão ser obtidas através do telefone (16) 3987-9897 e 3987-9883.

Serrana, 30 de setembro de 2021. *Leonardo Caressato Capiteli - Prefeito Municipal*

AVISO DE LICITAÇÃO
PREGÃO ELETRÔNICO Nº 088/2021 - PROCESSO Nº 185/2021 - EDITAL Nº 105/2021

Objeto: Registro de preços para contratação de empresa especializada em manutenção e conservação de áreas verdes - roçagem com remoção para os próprios públicos pertencentes a este município. Data/Horário **14:00 horas (Horário de Brasília) do dia 19 de outubro de 2021**, no site **www.bll.org.br** (Bolsa de Licitações e Leilões). O Edital estará disponível no **www.bll.org.br** (Bolsa de Licitações e Leilões) e no site da prefeitura **www.serrana.sp.gov.br** ou pessoalmente no Paço Municipal à Rua Tancredo de Almeida Neves, nº 176 (Departamento de Licitações) Serrana -SP. Melhores informações poderão ser obtidas através do telefone (16) 3987-9897 e 3987-9883.

Serrana, 30 de setembro de 2021. *Leonardo Caressato Capiteli - Prefeito Municipal*

MUNICÍPIO DE SANTA BÁRBARA D'OESTE
ESTADO DE SÃO PAULO

AVISO DE LICITAÇÃO EDITAL DE CHAMADA PÚBLICA 05/2021
Objeto: SELEÇÃO DE 42 quarenta e dois) projetos de TRABALHADORES DA CULTURA BARBARENSES COMO INSTRUTORES, com ou sem formação acadêmica, com ou sem registro no órgão de classe da categoria artística (DRT – Documento de Registro Técnico, OMB – Ordem dos Músicos do Brasil, etc), sendo professores, oficineiros, monitores culturais e palestrantes, promovendo OFICINAS e WORKSHOPS, que contemplem ações culturais a realizarem-se no Município de Santa Bárbara d'Oeste, visando ao fomento e ao fortalecimento da Ação Cultural realizada, apoio aos fazedores de cultura e democratização do acesso à arte, atendendo o disposto no Art 2º, inciso III, da Lei Federal nº 14.017/2020.
INICIO DO CREDENCIAMENTO: 04/10/2021
FIM DO CREDENCIAMENTO: 03/11/2021 às 14h00.
O Edital completo e seus anexos poderão ser adquiridos pelos interessados, pelo site da Prefeitura Municipal **www.santabarbara.sp.gov.br**.
Santa Bárbara d'Oeste, 30 de setembro de 2021
RAFAEL PIOVEZAN - Prefeito Municipal
CESAR HENRIQUE BRUHN PIERRE - Secretário de Administração
AVISO DE LICITAÇÃO EDITAL DE CHAMAMENTO PÚBLICO 09/2021
Objeto: Credenciamento de Artesãos interessados a participar da Casa do Artesão "Sr. Roldão de Oliveira".
INICIO DO CREDENCIAMENTO: 04/10/2021
FIM DO CREDENCIAMENTO: 04/11/2021 às 14h00.
O Edital completo e seus anexos poderão ser adquiridos pelos interessados, pelo site da Prefeitura Municipal **www.santabarbara.sp.gov.br**.
Santa Bárbara d'Oeste, 30 de setembro de 2021
RAFAEL PIOVEZAN - Prefeito Municipal
CESAR HENRIQUE BRUHN PIERRE - Secretário de Administração

PREFEITURA MUNICIPAL DE BIRIGUI
RETI-RATI DO EDITAL Nº 138/2.021
PREGÃO ELETRÔNICO Nº 77/2.021.

Face a Solicitação da Secretaria requisitante. Fica incluída no Edital a cláusula 14.2.4. OUTRAS COMPROVAÇÕES o subitem 14.2.4.4. Referente ao Pregão Eletrônico nº 77/2021, que objetiva o Registro de Preços para aquisição de antiespumante destinado a lagoa de tratamento de esgoto – Secretaria de Meio Ambiente, pelo período de 12 (doze) meses. Fica o Pregão supra, devidamente RETIFICADO. Isto posto, fica agendada a data da abertura da sessão pública para o dia 18/10/2.021 às 13:30 horas. Melhores informações poderão ser obtidas junto a Divisão de Compras, Licitações e Gestão de Contratos, na Rua Anhanguera nº 1.155, Jardim Morumbi, ou pelos e-mails: licitacoes@birigui.sp.gov.br e danilo.pregoeiro@birigui.sp.gov.br. O Edital poderá ser lido naquela seção e retirado gratuitamente no site www.birigui.sp.gov.br, Leandro Maffeis Milani, Prefeito Municipal, Birigui, 30/09/2021.

GOVERNO DO ESTADO DE SÃO PAULO
SECRETARIA DE ESTADO DA EDUCAÇÃO
DIRETORIA DE ENSINO DA REGIÃO DE MOGI DAS CRUZES

Encontra-se aberta na Diretoria de Ensino Região de Mogi das Cruzes, Pregão do tipo Menor Preço, Pregão Eletrônico nº 05/2021 destinado a **Contratação de Serviços Contínuos de Limpeza em Ambiente Escolar**, oferta de compra 080283000012021OC00029. A realização da sessão será no dia 15/10/2021 às 09h30, sendo as propostas enviadas pelo site http://www.bec.sp.gov.br.

A PREFEITURA DO MUNICÍPIO DE CAMPOS DE JORDÃO faz saber a quem possa interessar que: * às 10:00 horas do dia 19/10/2021, realizará a abertura dos envelopes referentes à Abertura do PREGÃO PRESENCIAL Nº 037/2021, que tem como objeto a "CONTRATAÇÃO DE EMPRESA ESPECIALIZADA PARA CORTE DE GRAMA, CAPINAGEM E MANUTENÇÃO DE ÁREA VERDE, LIMPEZA DE ARBUSTOS RETIRADA DE VEGETAÇÃO, INCLUSO RASTELAMENTO, CARREGAMENTO E TANSPORTE DE RESÍDUOS ORGÂNICOS EM ATENDIMENTO A ESCOLAS E SETORES DA SECRETARIA DE EDUCAÇÃO" O valor do Edital é de R$ 20,00 (vinte reais) cada, mediante recolhimento ao Tesouro Municipal, ou gratuitamente através de solicitação por e-mail: licitacoes@camposdojordao.sp.gov.br e site http://camposdojordao.sp.gov.br/Licitacoes/; O Edital e maiores informações poderão ser obtidas no Departamento de Licitações, situado a Rua Frei Orestes Girardi, nº 893, Vila Abernéssia, neste Município, de segunda à sexta feira, no horário das 11:00 às 16:00 hrs, ou pelo tel: (0xx12) 3662-3685. Campos do Jordão, 30 de setembro de 2021. Lucineia Gomes da Silva - Presidente da Comissão Permanente de Licitações - Pregoeira

CÂMARA MUNICIPAL DE JACAREÍ – SP
PALÁCIO DA LIBERDADE

PREGÃO PRESENCIAL n° 09/2021
AVISO DE LICITAÇÃO

OBJETO: Contratação de empresa para fornecimento parcelado de combustíveis (gasolina e etanol) para o exercício de 2022. O recebimento dos envelopes e abertura da sessão ocorrerão no dia **19/10/2021**, às **9h** (horário de Brasília), no Auditório da Câmara Municipal de Jacareí, situada na Praça dos Três Poderes, nº 74, Centro. O edital e seus anexos estão disponíveis no site */www.jacarei.sp.leg.br*.

LUANA SILVÉRIO ALVES
Pregoeira

CÂMARA MUNICIPAL DE JACAREÍ – SP
PALÁCIO DA LIBERDADE

PREGÃO PRESENCIAL Nº 10/2021
AVISO DE LICITAÇÃO
PARA PARTICIPAÇÃO EXCLUSIVA DE MICROEMPRESAS, EMPRESAS DE PEQUENO PORTE E MICROEMPREENDEDOR INDIVIDUAL

Objeto: **Fornecimento de 1.000 (um mil) unidades de resmas de papel sulfite A4, medindo 210x297mm, densidade 75g/m², alcalino, ultra branco (resmas de 500 folhas).** O recebimento e abertura dos envelopes de proposta e documentação está designado para o dia **22/10/2021**, às **9h** (horário de Brasília), no Auditório da Câmara Municipal de Jacareí, situada na Praça dos Três Poderes, nº 74, Centro, neste Município. O edital detalhado e seus anexos estão disponíveis no site *www.jacarei.sp.leg.br*.

LUANA SILVÉRIO ALVES - *Pregoeira*

CÂMARA MUNICIPAL DE JACAREÍ – SP
PALÁCIO DA LIBERDADE

PREGÃO PRESENCIAL Nº 11/2021
AVISO DE LICITAÇÃO
PARA PARTICIPAÇÃO EXCLUSIVA DE MICROEMPRESAS, EMPRESAS DE PEQUENO PORTE E MICROEMPREENDEDOR INDIVIDUAL

Objeto: **Fornecimento de papel higiênico interfolha e papel toalha interfolha.** O recebimento e abertura dos envelopes de proposta e documentação está designado para o dia **26/10/2021**, às **9h** (horário de Brasília), no Plenário da Câmara Municipal de Jacareí, situada na Praça dos Três Poderes, nº 74, Centro, neste Município. O edital detalhado e seus anexos estão disponíveis no site *www.jacarei.sp.leg.br*.

LUANA SILVÉRIO ALVES - *Pregoeira*

DEPARTAMENTO DE ÁGUAS E ESGOTOS DE VALINHOS
Divisão de Licitações e Compras
Aviso de Licitações Republicadas
Pregão Eletrônico nº 22/2021
Processo de Compras nº 1192/2021

Data/Hora da sessão: 19/10/2021 às 09h30min.
Objeto: Serviço de telefonia fixa comutada, conforme Edital.

Pregão Eletrônico nº 26/2021
Processo de Compras nº 1150/2021
Data/Hora da sessão: 20/10/2021 às 09h30min.
Objeto: Serviço de telefonia móvel, plano corporativo, conforme Edital.

Pregão Eletrônico nº 23/2021
Processo de Compras nº 1702/2021
Data/Hora da sessão: 20/10/2021 às 14h30min.
Objeto: Bomba dosadora eletromagnética de diafragma com mangueira PVDF para sucção e descarga, conforme Edital.

Para baixar o Edital desejado acesse o site: https://www.daev.org.br/licitacoes, ou consultar o Edital impresso na R. Orozimbo Maia, 1054 VI Sônia Valinhos/SP. Demais informações, fone (019) 2122-4410 ou compras@daev.org.br.

Anderson Zorzato
Divisão de Licitações e Compras
Ivair Nunes Pereira
Presidente / Autoridade Competente

PREFEITURA MUNICIPAL DE EMBU-GUAÇU
ESTADO DE SÃO PAULO

ADJUDICAÇÃO/HOMOLOGAÇÃO REF: CARTA CONVITE Nº 0009/2021 PROCESSO ADMINISTRATIVO N° E- 7.817/2021 ADJUDICO o objeto presente visa contratação de empresa especializada em pintura de paredes internas e externas de todas as escolas com as cores padrão da PMEG. HOMOLOGANDO a decisão da Comissão Permanente para Julgamento de Licitações, para a empresa: ELLO LOCAÇÕES E CONSTRUÇÕE E SERVIÇOS LTDA, inscrita no CNPJ sob o n.º 35.779.268/0001-58. Valor Global R$ 321.041,79. Embu Guaçu, 30 de setembro de 2021, José Antônio Pereira – Prefeito Municipal

PREFEITURA MUNICIPAL DE EMBU-GUAÇU
ESTADO DE SÃO PAULO

"RESPOSTA AO PEDIDO DE ESCLARECIMENTO DO EDITAL" – PREGÃO PRESENCIAL Nº. 0001/2021 PROCESSO ADMINISTRATIVO Nº. E – 640/2021 TIPO: MAIOR OFERTA GLOBAL. Objeto: Contratação de Instituição Financeira para prestação de serviços bancários de gerenciamento da folha de pagamento dos servidores públicos municipais. Comunicamos que na presente data foi publicado no site oficial da Prefeitura Municipal de Embu Guaçu www.embuguacu.sp.gov.br/licitacoes, a resposta ao pedido de esclarecimento interposto pela empresa Banco Itaú Unibanco S.A, inscrita sob CNPJ n°60.701.190/0001-04. Embu-Guaçu, 30 setembro de 2021. José Antônio Pereira – Prefeito Municipal

PREFEITURA MUNICIPAL DE EMBU-GUAÇU
ESTADO DE SÃO PAULO

PUBLICAÇÃO DO EXTRATO AO CONTRATO N.º 0019/2021, TOMADA DE PREÇOS N°0004/2021, PROCESSO ADMNISTRATIVO N° E – 5.485/2021,". Objeto: A presente licitação tem por objeto a Contratação de empresa especializada em Infraestrutura urbana, compreendendo recapeamento asfáltico nas ruas Centrais da Cidade de Embu Guaçu conforme descriminação: R. Associação Cristã Feminina; R. Arlete Aparecida de Moraes Lopes; R. João R. Cravo Roxo; R. Dr. Dagmar Antônio Bueno; R. Inácio Pires de Moraes Contratada: F.F.L. SINALIZAÇÃO, COMÉRCIO E SERVIÇOS EIRELI, CNPJ n°08.068.681/0001-31. Vigência: 27/09/2021 a 25/03/2022. Embu Guaçu 30 de setembro de 2021, José Antônio Pereira - Prefeito Municipal.

MUNICÍPIO DE ITAPORANGA
AVISO DE ABERTURA DE LICITAÇÃO

MODALIDADE: TOMADA DE PREÇOS 016/2021. OBJETO: CONTRATAÇÃO DE EMPRESA ESPECIALIZADA PARA FORNECIMENTO E INSTALAÇÃO DE RESERVATÓRIO DE AGUA PARA CRECHE MUNICIPAL PREFEITO HERNANI CAMARGO RETIRADA DO EDITAL: WWW.ITAPORANGA.SP.GOV.BR. INFORMAÇÕES: PREFEITURA MUNICIPAL DE ITAPORANGA SP – RUA BOM JESUS, 738 – SEGUNDA A SEXTA (08H ATÉ 11H30MIN E 13H ATÉ 15H30MIN), FONE: (15) 3565-1397 OP. 3. EMISSÃO DE CADASTRO: ATÉ O DIA 15/10/2021. RECEBIMENTO DA DOCUMENTAÇÃO E PROPOSTAS: 18/10/2021 ATÉ ÀS 14:00H.

DOUGLAS ROBERTO BENINI – PREFEITO MUNICIPAL

PREFEITURA MUNICIPAL DE FRANCO DA ROCHA

ABERTURA DE LICITAÇÃO

A PREFEITURA DO MUNICÍPIO DE FRANCO DA ROCHA, com sede na Avenida da Liberdade, Nº 250, Centro, torna público que realizará a Licitação Pública, na modalidade **PREGÃO (ELETRÔNICO) sob Nº 023/2021 do tipo MENOR PREÇO GLOBAL** objetivando **ARP PARA CONTRATAÇÃO DE EMPRESA ESPECIALIZADA PARA FORNECIMENTO E APLICAÇÃO DE CONCRETO ASFÁLTICO PARA EXECUÇÃO DE TAPA BURACOS E SERVIÇOS SIMPLES E COMUNS DE ENGENHARIA DE CAMPO EM DIVERSOS LOCAIS DO MUNICÍPIO.** Início do acolhimento de propostas: às 17:30 horas, do dia 01/10/2021, abertura das propostas: às 10:01 horas do dia 20/10/2021, data e a hora da disputa: às 10:15 horas do dia 20/10/2021. Local Sítio: www.bbmnetlicitacoes.com.br. O Edital completo poderá ser adquirido no endereço eletrônico http://www.francodarocha.sp.gov.br (acesso a informação). Informações: Fone: 11 4800-1740/1779.

PREFEITURA MUNICIPAL DE GAVIÃO PEIXOTO
AVISO DE LICITAÇÃO
PREGÃO PRESENCIAL Nº 37/2021

A Prefeitura Municipal de Gaviao Peixoto, Estado de São Paulo, por intermédio de seu pregoeiro oficial, torna público para o conhecimento de quem possa interessar que no **dia 18 de Outubro de 2021, às 13h30min**, na sala de Licitações da Prefeitura Municipal, sita na Alameda Estevo, nº 681, Centro, será realizada LICITAÇÃO DIFERENCIADA COM COTA RESERVADA aberta através do Processo nº 184/2021, Pregão Presencial nº 37/2021, do tipo menor preço, tendo como objeto o **REGISTRO DE PREÇOS PARA EVENTUAL AQUISIÇÃO DE SUCOS PARA A MERENDA ESCOLAR E PARA EVENTOS CULTURAIS,** conforme especificações contidas no Termo de Referência – Anexo I. O instrumento convocatório e seus anexos poderão ser retirados ou consultados no horário normal de expediente na sede deste órgão licitante de segunda a sexta feira das 08h00min às 11h00min e das 13h00min às 16h00min, ou no site www.gaviaopeixoto.sp.gov.br. Informações podem ser obtidas através do telefone PABX (16) 3338-9999 ou ainda através dos emails: compras@gaviaopeixoto.sp.gov.br. e licitacoes@gaviaopeixoto.sp.gov.br.

Gaviao Peixoto/SP, aos 29 de Setembro de 2021.
ARLEY FAGNANI
Pregoeiro

PREFEITURA DO MUNICÍPIO DE MARACAÍ - SP
EDITAL RETIFICADO PROCESSO Nº 071/2021
PREGÃO ELETRÔNICO Nº 002/2021

Objeto: **"AQUISIÇÃO DE EQUIPAMENTOS E MATERIAL PERMANENTE PARA A SECRETARIA MUNICIPAL SAÚDE CONFORME PROPOSTA 13995.524000/1200-04 E PROPOSTA 13995.524000/1200-05"**.

As propostas serão encaminhadas por meio eletrônico e deverão obedecer às especificações deste instrumento convocatório. O recebimento das propostas de preços será até o dia 19/10/2021 e o início da sessão para disputa de preços será dia 19/10/2021 às 09h00m.

- Site para a retirada do edital: www.maracai.sp.gov.br/licitacao http://189.56.99.34:5656/comprasedital/.
- Site para realização do pregão: http://189.56.99.34:5656/comprasedital/.
- Esclarecimentos: licitação@maracai.sp.gov.br.
- Referência de tempo: Horário oficial de Brasília.

Informações pelo telefone (18) 3371-9500.

Maracaí – SP, em 30 de setembro de 2021.
Paulo Eduardo da Silva
Prefeito Municipal

PREFEITURA DO MUNICÍPIO DE MARACAÍ - SP
EDITAL PROCESSO Nº 077/2021
PREGÃO ELETRÔNICO Nº 003/2021

Objeto: **"AQUISIÇÃO DE EQUIPAMENTOS E MATERIAL PERMANENTE PARA A SECRETARIA MUNICIPAL SAÚDE E SUAS UNIDADES BÁSICAS DE SAÚDE CONFORME PROPOSTA 13995.524000/1190-01 E PROPOSTA 13995.524000/1190-03 (ITENS FRACASSADOS DO PROCESSO LICITATÓRIO 090/2020)".**

As propostas serão encaminhadas por meio eletrônico e deverão obedecer às especificações deste instrumento convocatório. O recebimento das propostas de preço será até o dia 20/10/2021 e o início da sessão para disputa de preços será dia 20/10/2021 às 09h00m.

- Site para a retirada do edital: www.maracai.sp.gov.br/licitacao http://189.56.99.34:5656/comprasedital/.
- Site para realização do pregão: http://189.56.99.34:5656/comprasedital/.
- Esclarecimentos: licitacao@maracai.sp.gov.br.
- Referência de tempo: Horário oficial de Brasília.

Informações pelo telefone (18) 3371-9500.

Maracaí – SP, em 30 de setembro de 2021.
Paulo Eduardo da Silva
Prefeito Municipal

PREFEITURA DO MUNICÍPIO DE MARACAÍ - SP
AVISO DE LICITAÇÃO
PROCESSO LICITATÓRIO Nº 100/2021 - TOMADA DE PREÇOS Nº 008/2021

OBJETO: Contratação de empresa para **"PAVIMENTAÇÃO DE VIAS PÚBLICAS (JARDIM PRIMAVERA II) CONTRATO DE REPASSE 889015/2019 – MINISTÉRIO DO DESENVOLVIMENTO REGIONAL"** no Município de Maracaí**,** conforme PROJETOS – MAPA DE LOCALIZAÇÃO, TRAJETOS, QUADRO DE COMPOSIÇÃO BDI, ART, CONTRATO DE REPASSE, FICHA ORÇAMENTÁRIA, MEMORIAL DESCRITIVO, AGRUPADORES DE EVENTOS, COMPOSIÇÕES, CRONOGRAMA DE EVENTOS, CRONOGRAMA FISICO FINANCEIRO, PLQ – MEMORIA DE CALCULO, PO – PLANILHA ORÇAMENTARIA, QCI – QUADRO DE COMPOSIÇÃO DE INVESTIMENTO e PLANILHA DE CALCULO DE MOBILIZAÇÃO, que ficam fazendo parte integrante deste Edital. O recebimento dos envelopes contendo nº I – Habilitação (Documentação) e nº II – Proposta Comercial, dar-se-á **no dia 21 de outubro de 2021, tendo a sua abertura às 09h30m do dia referendado.**

O Edital em inteiro teor estará à disposição**, ATRAVÉS DO site da prefeitura,** ou de 2ª a 6ª feira, das 09h00min às 11h30min e das 13h00min ás 16h00min, na Avenida José Bonifácio, nº 517, neste município, gratuitamente para vista e para retirada será cobrado o preço público no valor de R$ 10,00 (dez reais).

Maracaí/SP, 30 de setembro de 2021.
PAULO EDUARDO DA SILVA
Prefeito Municipal

MUNICÍPIO DE ITAPORANGA
AVISO DE RETIFICAÇÃO DE EDITAL

MODALIDADE: PREGÃO ELETRÔNICO 099/2021 – REGISTRO DE PREÇOS 077/2021 – OBJETO: AQUISIÇÃO E INSTALAÇÃO DE VIDROS, ESPELHOS E ACESSÓRIOS PARA MANUTENÇÃO DE DIVERSOS PRÉDIOS PÚBLICOS. FICA RETIFICADO O ANEXO I DO EDITAL – TERMO DE REFERÊNCIA E ALTERADO A DATA DA SESSÃO PARA O DIA 18 DE OUTUBRO DE 2021 ÀS 09H. O EDITAL DE RETIFICAÇÃO NA ÍNTEGRA ESTÁ DISPONÍVEL NO SITE WWW.ITAPORANGA.SP.GOV.BR – INFORMAÇÕES: PREFEITURA MUNICIPAL DE ITAPORANGA/SP, RUA BOM JESUS, 738 – SEGUNDA A SEXTA-FEIRA (08H ÀS 11H30 E 13H ÀS 17H) – FONE: (15) 3565-1397 – OP. 03.

DOUGLAS ROBERTO BENINI – PREFEITO MUNICIPAL

MUNICÍPIO DE ITAPORANGA
AVISO DE RETIFICAÇÃO DE ABERTURA DE LICITAÇÃO

MODALIDADE: PREGÃO PRESENCIAL Nº 100/2021 – REGISTRO DE PREÇOS Nº 078/2021 – OBJETO: AQUISIÇÃO DE PÃES QUE SERÁ UTILIZADA POR TODA REDE DE ENSINO NA ALIMENTAÇÃO ESCOLAR RETIRADA DO EDITAL: WWW.ITAPORANGA.SP.GOV.BR. INFORMAÇÕES: PREFEITURA MUNICIPAL DE ITAPORANGA/SP – RUA BOM JESUS, 738 – SEGUNDA A SEXTA-FEIRA – (08H ÀS 11H30 E 13H ÀS 17H) – FONE: (15) 3565-1397 – OP.03. FICA RETIFICADO O RECEBIMENTO DE DOCUMENTAÇÃO E PROPOSTA PARA ÀS 10H DO DIA 15/10/2021.

DOUGLAS ROBERTO BENINI – PREFEITO MUNICIPAL

MUNICÍPIO DE ITAPORANGA
AVISO DE ABERTURA DE LICITAÇÃO

MODALIDADE: TOMADA DE PREÇOS 015/2021. OBJETO: CONTRATAÇÃO DE UMA EMPRESA ESPECIALIZADA PARA EXECUÇÃO DE RECAPEAMENTO E PAVIMENTAÇÃO ASFÁLTICA NA RUA JOAQUIM FERREIRA LUCIO, COMPREENDIDA ENTRE O CRUZAMENTO DA RUA PEDRO ALCÂNTARA DE MORAES COM A RUA NELSON MARANHO. RETIRADA DO EDITAL: WWW.ITAPORANGA.SP.GOV.BR. INFORMAÇÕES: PREFEITURA MUNICIPAL DE ITAPORANGA SP – RUA BOM JESUS, 738 – SEGUNDA A SEXTA (08H ATÉ 11H30MIN E 13H ATÉ 15H30MIN), FONE: (15) 3565-1397 OP. 3. EMISSÃO DE CADASTRO: ATÉ O DIA 15/10/2021. RECEBIMENTO DA DOCUMENTAÇÃO E PROPOSTAS: 18/10/2021 ATÉ ÀS 09:00H.

DOUGLAS ROBERTO BENINI – PREFEITO MUNICIPAL

PREFEITURA MUNICIPAL DE FERRAZ DE VASCONCELOS

AVISO DE LICITAÇÃO
EDITAL Nº 77/2021. PREGÃO PRESENCIAL Nº 59/2021.
PROCESSO Nº 13.846/2021.

ÓRGÃO: Prefeitura do Município de Ferraz de Vasconcelos - OBJETO: **REGISTRO DE PREÇO PARA EVENTUAL AQUISIÇÃO DE CONCRETO BETUMINOSO USINADO A QUENTE – CBUQ**. MODALIDADE: Pregão Presencial - DATA DE ABERTURA: 21 de outubro de 2021, às 10:00 horas. A Prefeitura Municipal da Ferraz de Vasconcelos, FAZ SABER que se acha aberta nesta Prefeitura, sito à Rua Rui Barbosa, 315, Vila Romanópolis, o **PREGÃO PRESENCIAL:** 59/2021. Os interessados poderão retirar o Edital e seus anexos, sem custo, no sítio da Prefeitura Municipal de Ferraz de Vasconcelos – www.ferrazdevasconcelos.sp.gov.br, ou no Departamento de Compras e Licitações, no horário compreendido entre 9hs às 16 horas, de segunda à sexta-feira, mediante a entrega de 01 (um) CD – ROM do tipo CDR-80, virgem e lacrado. Maiores informações pelo telefone (0xx11) 4674-7877.

Em, 30 de setembro de 2021.
Priscila Conceição Gambale Vieira Matos
Prefeita Municipal

PREFEITURA MUNICIPAL DE ESPÍRITO SANTO DO TURVO

AVISO DE PREGÃO ELETRONICO

PREGÃO ELETRONICO (SPR) Nº 28/2021-Registro de Preços para Aquisição de Materiais escolares para as escolas municipais, através da Secretaria Municipal de Educação. "A Prefeitura Municipal de Espírito Santo do Turvo - SP comunica a todos os interessados, que se encontra a disposição, o edital licitatório referente ao PREGÃO ELETRONICO SRP nº 28/2021 do tipo "Menor preço por ITEM".
RECEBIMENTO DAS PROPOSTAS: Do dia 04 de outubro de 2021, às 13h00min até o dia 18 de outubro de 2021 as 17h00min, LOCAL: https://bllcompras.com "Acesso Identificado"
INÍCIO DA SESSÃO DE DISPUTA DE LANCES dia 19 de outubro de 2021 as 08h15min,
FORMALIZAÇÃO DE CONSULTAS E MAIORES INFORMAÇÕES: Setor de Licitações – Rua: Lino dos Santos, S/N, Jardim Canãa, Espírito Santo do Turvo/SP – CEP 18937-000 – Telefone (14) 3375-9500 – E-mail: licitacao@espiritosantodoturvo.sp.gov.br. Espírito Santo do Turvo, 30 de setembro de 2021.

DocuSigned by:
Gazeta de S.Paulo
Assinado por: JORNAL GAZETA SP LTDA:04735364000170
CPF: 29513948889
Data/Hora da Assinatura: 30/09/2021 21:20:49 BRT
ICP Brasil
5146939EFE414F8FAB3A7733135E2CCF

DocuSign Envelope ID: 685ADE7A-C95E-4E6D-BE1B-1E231CC47BEB

LUZ DO DIA. Alegando que é algo desnecessário, governo federal manterá posição de não ter horário de verão

Retorno do horário de verão é descartado pelo governo

O ministro de Minas e Energia, Bento Albuquerque, sinalizou que não haverá retorno do horário de verão, o programa foi extinto em 2019 pelo presidente Jair Bolsonaro.

"O horário de verão não se faz necessário no que diz respeito à economia de energia", disse o ministro, em entrevista após inauguração de térmica em São João da Barra (RJ), a 320 quilômetros do Rio de Janeiro. "[O programa] não foi renovado em 2019 e permanece da forma como está."

O governo vinha recebendo pressões de setores da economia pela retomada do horário de verão como medida para aliviar a pressão sobre os reservatórios das hidrelétricas durante o pior período da crise hídrica, enquanto as chuvas de verão não chegam.

Setores como o de turismo, serviços e shoppings centers veem também no programa uma maneira de melhorar os negócios com uma hora a mais de claridade durante o dia.

Pesquisa Datafolha divulgada na semana passada mostrou que mais da metade dos brasileiros é a favor da volta do horário de verão: segundo o instituto, 55% apoiam a iniciativa, que é rejeitada por 38%. Os demais são indiferentes ou não souberam responder.

Diante da crise hídrica, o governo chegou a pedir ao ONS (Operador Nacional do Sistema Elétrico) novos estudos sobre a eficácia do programa, que concluiu que o retorno do programa não traria impactos no enfrentamento da crise energética.

Os resultados do estudo são semelhantes àqueles que justificaram o fim do horário de verão: com a popularização dos aparelhos de ar condicionado, o pico do consumo foi deslocado para o início da tarde, quando faz mais calor. **(FP)**

MIGUEL ÂNGELO/CNI

Após semanas sendo pressionado, ministro anunciou que não retomará o horário de verão em 2021

'Brincadeira de mau gosto', diz empresário após ataque

O empresário bolsonarista Otávio Fakhoury depôs na CPI e teve de responder mensagem homofóbica dirigida a parlamentar

O senador Fabiano Contarato (Rede-ES) questionou o empresário bolsonarista Otávio Fakhoury, que prestou depoimento nesta quinta-feira (30), por um comentário homofóbico contra o parlamentar no "Twitter". Após o confronto, Contarato escutou um pedido de desculpas do empresário.

Contarato ainda pediu que a polícia legislativa recolha os prints da postagem para investigar denúncia de homofobia, o que foi aceito pelo vice-presidente Randolfe Rodrigues (Rede-AP).

Em suas redes sociais, Fakhoury republicou um tweet de Fabiano Contarato, no qual o parlamentar comete um erro de grafia. E em seguida o critica mencionando a sua orientação sexual.

"O delegado, homossexual assumido, talvez estivesse pensado no perfume de alguma pessoa ali daquele plenário. Quem seria o 'perfumado' que lhe cativou", escreveu Fakhoury.

Contarato então, sentado na cadeira da presidência da comissão, confrontou o empresário, que havia feito anteriormente um discurso em defesa da família, da moralidade.

"O senhor fala da família, mas a minha família não é pior do que a sua", afirmou o parlamentar.

"Eu tenho minha vida modesta, com muito orgulho, cuidando com meu esposo dos meus dois filhos", completou.

O parlamentar em seguida questionou se esse é o comportamento do depoente fora das redes sociais.

"Se o senhor faz isso com um senador da República, imagina o que faz em um país que mais mata homossexuais", que na sequência citou o famoso discurso "Eu tenho um sonho", de Martin Luther King.

Eu sonho em um dia em que não vou ser julgado por ser homossexual, que meus filhos não sejam julgados por serem negros, que minha irmã não seja julgado por ser mulher".

O parlamentar recebeu o apoio de outros membros da comissão, tanto da oposição como governistas.

Fakhoury depois se desculpou de sua postagem. **(FP)**

FOTO: LEOPOLDO SILVA/AGÊNCIA SENADO

Empresário Otávio Oscar Fakhoury em seu depoimento a CPI da Pandemia; Fakhoury pediu desculpas para senador após ataque

USO PARTICULAR

Cabral é condenado por usar helicóptero

A Justiça do Rio condenou na quarta-feira (29) o ex-governador Sérgio Cabral Filho a 11 anos e oito meses de prisão, e a ex-mulher dele, Adriana Ancelmo, a oito anos e quatro meses de reclusão por crime de peculato pelo uso particular de helicópteros do governo do estado do Rio de Janeiro para transporte de familiares, funcionários, políticos e amigos.

A decisão é do juiz André Felipe Veras de Oliveira, da 32ª Vara Criminal do Rio. Segundo o magistrado, Cabral e Adriana Ancelmo foram condenados, solidariamente, ao pagamento de indenização ao Estado no valor de R$ 19,9 milhões a título de reparação mínima dos prejuízos causados aos cofres públicos. Os dois foram condenados a cumprir a pena em regime fechado, mas, de acordo com a decisão, podem recorrer em liberdade. Como Cabral está preso por outras condenações, permanecerá em regime fechado.

Cabral e Adriana Ancelmo foram denunciados em 2018 pelo Ministério Público do Rio de Janeiro, após a conclusão das investigações que tiveram origem em representação formulada pelos então deputados estaduais Marcelo Freixo, Luiz Paulo Corrêa da Rocha e Paulo Sé Ramos. Na denúncia, Cabral foi acusado de ter utilizado o helicóptero no mínimo em 2.281 voos particulares, durante os dois mandatos como governador do estado (2007- 2010 e 2011-2014).

Pelo mesmo crime, a ex-primeira-dama foi acusada de utilizar os helicópteros para voos privados por, pelo menos, 220 vezes. A maioria dos voos, segundo o MP, tinha como destino o condomínio Portobello, em Mangaratiba, onde o ex-casal tinha casa.

Somente na primeira instância da Justiça Federal do Rio, o ex-governador Sérgio Cabral foi condenado 20 vezes e as penas somadas ultrapassam os 390 anos.

A última condenação ocorreu em junho deste ano. Nesse processo, ele é acusado de corrupção passiva. **(AB)**

Justiça proíbe no Rio passaporte da vacina

A exigência de apresentação da comprovação de vacinação contra a Covid-19 para acessar locais fechados, conforme decreto da prefeitura do Rio de Janeiro, foi derrubada, na quarta-feira (29), por decisão liminar da Justiça. A medida é do desembargador Paulo Rangel, do Tribunal de Justiça (TJ), em habeas corpus de uma pessoa que argumentou cerceamento de liberdade de locomoção.

"Na medida em que a impetrante não pode circular por esses locais sem a carteira de vacinação ou também chamado passaporte sanitário há violação à liberdade de locomoção não só dela, mas de todo e qualquer cidadão que queira circular por esses locais. A questão é a possibilidade ou não de um decreto municipal impedir a circulação de pessoas pelas ruas e estabelecimentos, sejam eles públicos e/ou privados, academias, eventos, shoppings, cinemas, teatros, lojas, piscinas, e outros estabelecimentos da cidade do Rio de Janeiro, salvo se possuírem o chamado passaporte da vacina ou passaporte sanitário", afirmou o desembargador na decisão.

Segundo o desembargador, a exigência da comprovação da vacina se assemelha a comportamentos históricos ligados à escravidão, que remontam à tirania e à ditadura.

O secretário municipal de Saúde, Daniel Soranz, criticou a decisão e disse que a prefeitura estará ingressando na Justiça com recurso contra a medida. "Decisão lamentável, totalmente ideológica, sem levar em consideração o momento epidemiológico". **(AB)**

Câmara aprova auxílio Gás Social

A Câmara dos Deputados aprovou na quarta-feira (29) a proposta que cria o auxílio Gás Social a fim de subsidiar o preço do gás de cozinha para famílias de baixa renda. A matéria segue para análise do Senado.

O texto estabelece que o Ministério da Cidadania terá 60 dias para regulamentar os critérios para definir as famílias a serem contempladas, a periodicidade do benefício, a operacionalização do benefício e a forma de pagamento, cujas parcelas não podem passar de 60 dias de intervalo. Pelo texto, o Poder Executivo será autorizado a pagar o auxílio diretamente às famílias beneficiadas na modalidade de transferência de renda.

A matéria assegura um benefício mensal às famílias inscritas no Cadastro Único para Programas Sociais (CadÚnico), com renda familiar mensal per capita menor ou igual a meio salário mínimo ou que tenham entre os seus integrantes pessoa que receba benefício de prestação continuada (BPC). Os créditos poderão ser concedidos por meio de cartão eletrônico ou outro meio previsto na regulamentação.

Segundo o projeto, a primeira fonte de recursos para assegurar a medida é a parcela dos royalties e de participação especial, decorrentes da exploração de petróleo e gás natural que cabe à União. De acordo com o relator, deputado Christiano Aureo (PP-RJ), o preço do gás tem sido impactado, entre outros fatores, pela desvalorização do real frente ao dólar. **(Agência Brasil e GSP)**

China divulga novas armas e provoca os EUA

A China apresentou novas capacidades aéreas e aproveitou para provocar os Estados Unidos, seu rival estratégico na chamada Guerra Fria 2.0.

Wang Wei, comandante-adjunto da Força Aérea da China, afirmou de forma provocativa a eficiência do novo armamento. "Só posso dizer que, se eles não estão assustados (com a tecnologia militar chinesa), vamos nos encontrar no céu".

Ele respondeu a uma questão sobre a fala de Frank Kendall, o secretário da Força Aérea dos EUA, que disse recentemente que os EUA precisavam manter sua liderança tecnológica para manter a "China assustada".

A fala do chinês ocorreu nesta quarta (29), durante o Airshow China 2021, o principal evento do setor aeroespacial do país – ele é bienal, mas foi adiado do ano passado para cá devido à pandemia, e é realizado em Zhuhai.

A ditadura fez uma demonstração importante de avanço militar no evento, que é uma vitrine para um setor tratado com alto grau de segredo no país.

Foram apresentados voos da nova versão do Chengdu J-20, o caça furtivo ao radar que é o mais avançado avião chinês, com motores produzidos no país.

O J-20 usava turbinas AL-31FN russas, que são de uma geração anterior e enfrentavam crítica por dar potência inferior ao peso e à dimensão da aeronave. Naturalmente, não foi possível aferir de forma independente o anúncio chinês.

Até hoje, foram construídos cerca de 150 unidades do modelo, que serão a linha de frente da defesa do país. **(FP)**

DocuSigned by:
Gazeta de S.Paulo
Assinado por: JORNAL GAZETA SP LTDA:04735364000170
CPF: 29513948889
Data/Hora da Assinatura: 30/09/2021 21:20:34 BRT
ICP Brasil
5146939EFE414F8FAB3A7733135E2CCF

Esta página faz parte da edição impressa produzida pela Gazeta de S.Paulo com circulação em bancas de jornais e assinantes.
AUTENTICIDADE DA PÁGINA. A autenticidade deste documento pode ser conferida através do QR Code ao lado ou pelo site https://flip.gazetasp.com.br

DocuSign Envelope ID: 685ADE7A-C95E-4E6D-BE1B-1E231CC47BEB

Prefeitura Municipal de Campo Limpo Paulista

Diretoria de Administração

TOMADA DE PREÇOS N.º 007/21 – Objeto: Contratação de empresa para execução de reforma de prédio público para novo CRAS Botujuru, para atender a Secretaria de Assistência e Desenvolvimento Social, conforme memorial descritivo, cronograma físico-financeiro, planilha orçamentária, anexos ao Edital, sob responsabilidade da Secretaria de Obras e Planejamento. DATA DE ENTREGA DOS ENVELOPES: até o dia 19/10/2021 às 10:00h e ABERTURA DOS ENVELOPES: na mesma data e horário. A retirada do Edital poderá ser feita pelo site www.campolimpopaulista.sp.gov.br – no link licitações, solicitado por e-mail nos endereços pregao@campolimpopaulista.sp.gov.br ou ainda na Diretoria de Administração, situada na Av. Adherbal da Costa Moreira, 255, Centro – Campo Limpo Paulista, das 11:00 às 16:00 horas, de segunda a sexta-feira, exceto feriados e pontos facultativos.

EDMILSON GERALDO ROSA
Secretário de Obras e Planejamento

Prefeitura Municipal de Campo Limpo Paulista

Diretoria de Administração

PREGÃO ELETRÔNICO N.º 064/21 – Objeto Registro de preços para eventual fornecimento de pó de café e açúcar refinado, para atender a diversos setores da Prefeitura, conforme descritivo constante do Anexo I deste Edital, do tipo MENOR PREÇO ÚNITÁRIO DO ITEM. CADASTRAMENTO e ABERTURA DAS PROPOSTAS INICIAIS: 14:00 horas do dia 01/10/21 até às 14:00 horas do dia 19/10/21. Abertura de Propostas Iniciais: 19/10/21 às 14:05 horas. O Edital na íntegra encontra-se à disposição dos interessados no site: www.bbmnetlicitacoes.com.br ou www.campolimpopaulista.sp.gov.br . Para maiores esclarecimentos e informações pelos telefones: (11) 4039-8358/4039-8326 ou diretamente na Diretoria de Administração desta Prefeitura, no horário das 09 às 16 horas, na Avenida Adherbal da Costa Moreira, 255, Centro, Campo Limpo Paulista, de segunda à sexta-feira, exceto feriados e pontos facultativos.

VITOR LANGUE HASHIMOTO
Secretário de Governo e Gestão

PREFEITURA MUNICIPAL DE ITARIRI

AVISO DE LICITAÇÃO
REPUBLICAÇÃO DE EDITAL

PROCESSO Nº.818/2021
PREGÃO PRESENCIAL Nº. 22/2021
Acha-se aberto na Prefeitura Municipal de Itariri, a Licitação Modalidade Pregão Presencial nº. 22/2021, em conformidade com o Processo nº. 818/2021, tipo menor preço, para o REGISTRO DE PREÇO PARA A AQUISIÇÃO DE EQUIPAMENTOS EM ATENDIMENTO AO DEPARTAMENTO DE SAÚDE, SITO À RUA BENEDITO CALIXTO, Nº. 260, CENTRO, ITARIRI/SP, de acordo com o TERMO DE REFERÊNCIA, Anexo I, do Edital.
DATA DA REALIZAÇÃO: dia 18/10/2021, às 9:00 horas.
Os envelopes contendo a proposta e os documentos de habilitação serão recebidos na sessão de processamento logo após o credenciamento dos interessados.
Local: Sede da Prefeitura Municipal de Itariri, sito à Rua Nossa Senhora do Monte Serrat, n. 133, centro, Itariri/SP.
O Edital poderá ser retirado no site da Prefeitura, www.itariri.sp.gov.br e também poderá ser obtido no Departamento de Compras e Licitações da Prefeitura Municipal de Itariri, localizada na Rua Nossa Senhora do Monte Serrat, 133, Centro – Itariri (SP), telefax (13) 34187300 .

PREFEITURA MUNICIPAL DE JACAREÍ

AVISO DE LICITAÇÃO

Pregão Eletrônico nº.161/2021 - Registro de preços para fornecimento de medicamentos - grupo 27. Encaminhar Proposta: até às 09h00 do dia 19/10/2021.
(a)Dr.ª Rosana Gravena - Secretária de Saúde
Pregão Eletrônico nº.162/2021 – Registro de preços para fornecimento de medicamentos - grupo 30. Encaminhar Proposta: até às 09h00 do dia 21/10/2021.
(a)Dr.ª Rosana Gravena - Secretária de Saúde
Os editais estarão disponíveis nos sites: www.gov.br/compras (UASG 986.589), www.jacarei.sp.gov.br ou poderá ser retirado na Unidade de Suprimentos – Diretoria Administrativa de Secretaria de Saúde - Av. Major Acácio Ferreira, 854-Jardim Paraíba - Jacareí/SP, CEP. 12.327-530 no horário das 8h00 às 17h00, mediante apresentação de um "CD-R" novo.
Pregão Eletrônico nº.164/2021 - Registro de preços para fornecimento de colete balístico de proteção individual. Encaminhar proposta: até às 09h00 do dia 19/10/2021.
(a) Rafael Julio Silva Santos - Secretário de Segurança e Defesa do Cidadão
Pregão Eletrônico nº.165/2021 - Registro de preços para o fornecimento de serviços, peças e acessórios originais de marcas homologadas pelas montadoras de veículos de passeios e utilitários das marcas Volkswagen, Chevrolet, Ford/Courier, Renault e Citroen, pertencentes a frota da Prefeitura de Jacareí e veículos do convenio com o estado de São Paulo pertencentes a corporação de Bombeiros do Município de Jacareí. Encaminhar Proposta: até às 09h00 do dia 20/10/2021.
(a)Bruno de Moraes Castro - Secretário de Administração e RH; (a)Juliana Pinheiro Dualibi -Secretária de Assistência Social ; (a)Carlos Tokuiti Amagai - Secretário de Desenvolvimento Econômico; (a) Maria Thereza Ferreira Cyrino Secretaria Municipal de Educação; (a) Celso Florêncio de Souza - Secretário de Governo e Planejamento; (a)Engº. Luís Fernando Massari -Secretário de Infraestrutura Municipal; (a)Claude Mary de Moura - Secretária de Meio Ambiente e Zeladoria Urbana; (a)Dr.ª Rosana Gravena - Secretária de Saúde; (a)Rafael Júlio Silva Santos-Secretário de Segurança e Defesa do Cidadão
Pregão Eletrônico nº.166/2021 - Registro de preços para o fornecimento de serviços, peças e acessórios originais de marcas homologadas pelas montadoras de veículos pesados como caminhões das marcas Ford, Fiat, Iveco, Volkswagen, Renault, Volare e Mercedes-Benz, pertencentes à frota da Prefeitura de Jacareí e veículos do convenio com o Estado de São Paulo pertencentes a corporação de Bombeiros do Município de Jacareí. Encaminhar Proposta: até às 09h00 do dia 21/10/2021.
(a)Juliana Pinheiro Dualibi - Secretária de Assistência Social; (a)Carlos Tokuiti Amagai - Secretário de Desenvolvimento Econômico; (a)Maria Thereza Ferreira Cyrino - Secretaria Municipal de Educação; (a)Celso Florêncio de Souza -Secretário de Governo e Planejamento; (a)Engº. Luís Fernando Massari - Secretário de Infraestrutura Municipal; (a)Claude Mary de Moura - Secretária de Meio Ambiente e Zeladoria Urbana; (a)Edson Anibal de Aquino Guedes Filho - Secretário de Mobilidade Urbana; (a)Dr.ª Rosana Gravena - Secretária de Saúde; (a)Rafael Júlio Silva Santos--Secretário de Segurança e Defesa do Cidadão
Tomada de Preços nº.012/2021 - Contratação de empresa especializada para reforma do Centro de Convivência do Idoso - Viva Vida. Visita Técnica: às 9h do dia 20/10/2021. Recebimento dos envelopes: até às 14h00 do dia 27/10/2021. Sessão de Abertura: às 14h00 do dia 27/10/2021.
(a) Juliana Pinheiro Dualibi - Secretária de Assitência Social
Os editais estarão disponíveis nos sites: www.gov.br/compras (UASG 986.589), www.jacarei.sp.gov.br ou poderá ser retirado na Unidade de Licitações, 1º andar, sito à Praça dos Três Poderes, nº73, Centro, Jacareí/SP, no horário das 08h00 às 17h00, mediante apresentação de um "CD-R" novo.
Credenciamento nº.006/2021 - Credenciamento de empresa para prestação de serviços de guarda e manutenção de animais de médio e grande porte.
O edital na sua íntegra será fornecido aos interessados na Unidade de Licitações, 1º andar, sito à Praça dos Três Poderes, nº73, Centro, Jacareí/SP, no horário das 08:00 às 17:00 horas., mediante apresentação de um "CD-R" novo ou pelo e-mail licitacao@jacarei.sp.gov.br, a partir do dia 05/10/2021.
(a) Claude Mary de Moura - Secretária de Meio Ambiente e Zeladoria Urbana

PREFEITURA MUNICIPAL DE LOUVEIRA

AVISO DE LICITAÇÃO

A Prefeitura Municipal de Louveira informa que realizará o **Pregão Eletrônico nº 066/2021**, objetivando a aquisição de móveis, no dia 15 de outubro de 2021, às 09:00 horas. O edital em inteiro teor estará à disposição dos interessados na internet, nos endereços eletrônicos **www.bbmnetlicitacoes.com.br** e **www.louveira.sp.gov.br**. Outras informações pelo telefone (19) 3878-9700. Louveira, 30 de setembro de 2021. **MARCELO SILVA SOUZA** - Secretário de Administração.

PREFEITURA MUNICIPAL DE CAMPINAS

AVISO DE LICITAÇÃO

Pregão nº 284/2021 - Eletrônico - Processo Administrativo: PMC.2021.00053283-25 - **Interessado:** Secretaria Municipal de Saúde - **Objeto:** Registro de Preços de medicamentos - **Recebimento das Propostas dos itens 01 a 03:** das 08h do dia 19/10/21 às 09h do dia 20/10/21 - **Abertura das Propostas dos itens 01 a 03:** a partir das 09h do dia 20/10/21 - **Início da Disputa de Preços:** a partir das 10h do dia 20/10/21 - **Disponibilidade do Edital:** a partir de 04/10/21, no portal eletrônico **www.licitacoes-e.com.br**. Esclarecimentos adicionais com a P regoeira Ana Paula Guedes Gorsin pelo telefone (19) 2116-0136.

Campinas, 30 de setembro de 2021
RAPHAEL BERNARDES PEIXOTO DOS SANTOS
Diretor do Departamento Central de Compras

PREFEITURA MUNICIPAL DE NOVA EUROPA
COMUNICADO Nº 158/2021 - PREGAO PRESENCIAL Nº 63/2021 - EDITAL Nº 78/2021
O **MUNICÍPIO DE NOVA EUROPA**, Estado de São Paulo, torna público para o conhecimento de quem possa interessar, que no **dia 20 de outubro de 2021, às 13h30min**, na sala de Licitações da Prefeitura Municipal, sita à Rua 15 de novembro, nº 75, Centro, será realizada licitação aberta através do Edital nº 78/2021 na modalidade Pregão Presencial do tipo **MENOR PREÇO GLOBAL,** tendo como objeto a **Aquisição de Cestas de Natal destinados aos servidores do Município de Nova Europa/SP**, conforme especificações técnicas contidas no Termo de Referência – Anexo I. O instrumento convocatório e seus anexos poderão ser retirados ou consultados no Paço Municipal, à Rua 15 de Novembro, 75, Centro, de segunda à sexta-feira das 08:00 às 12:00 e das 13:00 às 17:00 horas ou no site oficial da Prefeitura Municipal de Nova Europa – www.novaeuropa.sp.gov.br. Informações podem ser obtidas através do telefone (16) 3387-9411 ou ainda através do e-mail: licitacoes@novaeuropa.sp.gov.br ou compras@novaeuropa.sp.gov.br.
Nova Europa/SP, aos 30 de setembro de 2021.
LUIZ CARLOS DOS SANTOS - Prefeito Municipal

PREFEITURA MUNICIPAL DE PEDERNEIRAS

AVISO DE LICITAÇÃO
EDITAL: TOMADA DE PREÇOS Nº 06/2021
OBJETO: Contratação das obras de revitalização e reforma de infraestrutura no Parque Ecológico Municipal, localizado na Avenida Bernardino Flora Furlan, s/n - Pederneiras/SP. ENCERRAMENTO: 19/10/2021, às 9:00 hs. O Edital completo encontra-se disponível no site www.pederneiras.sp.gov.br. Maiores informações na Prefeitura, através do telefone (14) 3283-9576, com o responsável pelas licitações. Pederneiras, 30 de setembro de 2021.
Ivana Maria Bertolini Camarinha – Prefeita Municipal

PREFEITURA MUNICIPAL DE SALES OLIVEIRA-SP

A **PREFEITURA MUNICIPAL DE SALES OLIVEIRA** torna público o **PREGÃO PRESENCIAL Nº 051/2021**, tipo **MENOR PREÇO POR ITEM**. Objeto: **REGISTRO DE PREÇOS PARA FUTURAS E EVENTUAIS AQUISIÇÕES DE EPI'S, INSETICIDAS, OUTROS DOMISSANITÁRIOS E EQUIPAMENTOS, QUE SERÃO UTILIZADOS PARA O CONTROLE DE VETORES PELO DEPARTAMENTO DE VIGILÂNCIA EM SAÚDE, COM ENTREGA PARCELADA DE ACORDO COM A NECESSIDADE**, ficam convidados os interessados em participar do certame para comparecerem à sessão a ser realizada no **dia 20/10/2021 às 09h00**, no Setor de Licitações, situado na Praça Domingos Tavares Barradas, s/nº, centro do município de Sales Oliveira, onde ocorrerá o processamento do pregão. Os interessados poderão acessar a íntegra do Edital através do site www.salesoliveira.sp.gov.br. Durante a sessão pública é obrigatório e geral o uso de máscaras de proteção facial no contexto da pandemia da COVID-19, conforme Decreto Estadual nº 64.959, de 04/05/2020. Esclarecimentos somente através do e-mail: licitacao@salesoliveira.sp.gov.br. Sales Oliveira, SP, 30 de setembro de 2021. Fábio Godoy Graton – Prefeito Municipal.

A **PREFEITURA MUNICIPAL DE SALES OLIVEIRA** torna público o **PREGÃO PRESENCIAL Nº 052/2021**, tipo **MENOR PREÇO POR ITEM**. Objeto: **REGISTRO DE PREÇOS PARA FUTURAS E EVENTUAIS AQUISIÇÕES DE POLPAS DE FRUTAS PARA MERENDA ESCOLAR, COM ENTREGA PARCELADA DE ACORDO COM A NECESSIDADE DO MUNICÍPIO**, ficam convidados os interessados em participar do certame para comparecerem à sessão a ser realizada no **dia 18/10/2021 às 09h00**, no Setor de Licitações, situado na Praça Domingos Tavares Barradas, s/nº, centro do município de Sales Oliveira, onde ocorrerá o processamento do pregão. Os interessados poderão acessar a íntegra do Edital através do site www.salesoliveira.sp.gov.br. Durante a sessão pública é obrigatório e geral o uso de máscaras de proteção facial no contexto da pandemia da COVID-19, conforme Decreto Estadual nº 64.959, de 04/05/2020. Esclarecimentos somente através do e-mail: licitacao@salesoliveira.sp.gov.br.
Sales Oliveira, SP, 30 de setembro de 2021. Fábio Godoy Graton – Prefeito Municipal.

A **PREFEITURA MUNICIPAL DE SALES OLIVEIRA** torna público a **CHAMADA PÚBLICA Nº 003/2021**. Objeto: **AQUISIÇÃO DE HORTIFRÚTIS DA AGRICULTURA FAMILIAR E DO EMPREENDEDOR FAMILIAR RURAL, PARA O ATENDIMENTO AO PROGRAMA NACIONAL DE ALIMENTAÇÃO ESCOLAR/PNAE PARA ALIMENTAÇÃO ESCOLAR**, ficam convidados os interessados em participar do certame para comparecerem à sessão a ser realizada no **dia 25/10/2021 às 09h00**, no Setor de Licitações, situado na Praça Domingos Tavares Barradas, s/nº, centro do município de Sales Oliveira, onde ocorrerá o processamento do pregão. Os interessados poderão acessar a íntegra do Edital através do site www.salesoliveira.sp.gov.br. Durante a sessão pública é obrigatório e geral o uso de máscaras de proteção facial no contexto da pandemia da COVID-19, conforme Decreto Estadual nº 64.959, de 04/05/2020. Esclarecimentos somente através do e-mail: licitacao@salesolievira.sp.gov.br.
Sales Oliveira, SP, 30 de setembro de 2021. Fábio Godoy Graton – Prefeito Municipal.

PREFEITURA MUNICIPAL DE SÃO SIMÃO

Aviso de Licitação - Processo Licitatório nº 083/2021 - Pregão Presencial nº 002/2021
O MUNICÍPIO DE SÃO SIMÃO/SP, Pessoa Jurídica de Direito Público Interno, inscrito no CNPJ sob o nº 45.369.220/0001-25, através da PREFEITURA MUNICIPAL, por intermédio do Prefeito Municipal Marcos Daniel Bonagamba, torna público para conhecimento de quem possa interessar que fará realizar licitação na modalidade PREGÃO, na forma PRESENCIAL, tendo em vista a escolha da proposta de MENOR PREÇO para contratação de empresa especializada em serviços de locação de sistemas informatizados (gestão social, gestão saúde, gestão educação, gestão segurança municipal) específicos para órgão público e devidamente licenciados, incluindo instalação, implantação, manutenção e treinamento de pessoal, conforme termo de referência e anexos. DATA E HORÁRIO DE RECEBIMENTO PÚBLICO DOS DOCUMENTOS DE CREDENCIAMENTO E ENVELOPES DE HABILITAÇÃO E PROPOSTA: até às 13h45min do dia 18 de outubro de 2021. DATA E HORÁRIO DA SESSÃO PÚBLICA DE ABERTURA DOS ENVELOPES: Pontualmente às 14h00min do dia 18 de outubro de 2021. O instrumento convocatório e seus anexos poderão ser retirados ou consultados no site oficial do Município: www.saosimao.sp.gov.br, na Seção de Licitações da Prefeitura Municipal, de segunda às sextas feiras, das 09h00min às 12h00min e das 13h30min às 16h00min, à Rua Rodolfo Miranda, n.º 167, Centro, ou ainda solicitado pelo telefone (16) 39849070 ou pelo e-mail: licitacao@saosimao.sp.gov.br. *Marcos Daniel Bonagamba – Prefeito Municipal.*

Aviso de Licitação - Processo Licitatório nº 086/2021 - Pregão Eletrônico nº 034/2021
O MUNICÍPIO DE SÃO SIMÃO/SP, Pessoa Jurídica de Direito Público Interno, inscrito no CNPJ sob o nº 45.369.220/0001-25, através da PREFEITURA MUNICIPAL, por intermédio do Prefeito Municipal Marcos Daniel Bonagamba, torna público para conhecimento de quem possa interessar que fará realizar licitação na modalidade PREGÃO, na forma ELETRÔNICA, tendo em vista a escolha da proposta de MENOR PREÇO para contratação de empresa para fornecimento de gênero alimentício - leite, por demanda, para uso do setor de merenda escolar, conforme condições, quantidades e exigências constantes no termo de referência e anexos. O recebimento das propostas será a partir do dia 04 de outubro de 2021 às 08:00h e o encerramento do recebimento será dia 18 de outubro de 2021 às 08:30h. A abertura da disputa será às 09h00min do dia 18 de outubro de 2021. O instrumento convocatório e seus anexos poderão ser retirados ou consultados no site oficial do Município: www.saosimao.sp.gov.br, na Seção de Licitações da Prefeitura Municipal, de segunda às sextas feiras, das 09h00min às 12h00min e das 13h30min às 16h00min, à Rua Rodolfo Miranda, n.º 167, Centro, ou ainda solicitado pelo telefone (16) 39849070 ou pelo e-mail: licitacao@saosimao.sp.gov.br.
Marcos Daniel Bonagamba – Prefeito Municipal.

Aviso de Licitação - Processo Licitatório nº 075/2021 - Tomada nº 004/2021
O MUNICÍPIO DE SÃO SIMÃO/SP, Pessoa Jurídica de Direito Público Interno, inscrito no CNPJ sob o nº 45.369.220/0001-25, através da PREFEITURA MUNICIPAL, por intermédio do Prefeito Municipal Marcos Daniel Bonagamba, torna público para conhecimento de quem possa interessar que fará realizar licitação na modalidade TOMADA, na forma PRESENCIAL, tendo em vista a escolha da proposta de MENOR PREÇO para contratação de empresa para execução de reforma na edificação e pintura do Cruzeiro, conforme condições e exigências estabelecidas no termo de referência e anexos. DATA E HORÁRIO DE RECEBIMENTO PÚBLICO DOS DOCUMENTOS DE CREDENCIAMENTO E ENVELOPES DE HABILITAÇÃO E PROPOSTA: até às 09h30min do dia 19 de outubro de 2021. DATA E HORÁRIO DA SESSÃO PÚBLICA DE ABERTURA DOS ENVELOPES: Pontualmente às 10h00min do dia 19 de outubro de 2021. LOCAL: Sala de Licitações e Contratos da Prefeitura Municipal, localizada à Rua Rodolfo Miranda, n.º 167 – Centro, CEP 14.200-000 - Fone/Fax: (016) 3984-9070. O instrumento convocatório e seus anexos poderão ser retirados ou consultados no site oficial do Município: www.saosimao.sp.gov.br, na Seção de Licitações da Prefeitura Municipal, de segunda às sextas feiras, das 09h00min às 12h00min e das 13h30min às 16h00min, à Rua Rodolfo Miranda, n.º 167, Centro, ou ainda solicitado pelo telefone (16) 39849070 ou pelo e-mail: licitacao@saosimao.sp.gov.br.
Marcos Daniel Bonagamba – Prefeito Municipal.

PREFEITURA MUNICIPAL DE TAIAÇU

AVISO DE LICITAÇÃO - PREGÃO PRESENCIAL Nº 23/2021
Acha-se aberta, com instrumento convocatório para ser retirado ou consultado na Seção de Licitações, do prédio sede da Prefeitura Municipal de Taiaçu, situado na Rua Raul Maçone, 306, telefone (016) 3275-1101, no horário das 08h ás 17h, pelo site: **www.pmtaiacu.sp.gov.br**, ou nos e-mails: **licitacao@taiacu.sp.gov.br** e **auxiliarlicitacao@taiacu.sp.gov.br**, a seguinte licitação pública: **Pregão Presencial nº 23/2021, Processo nº 34/2021 - Objeto:** Aquisição de ambulância tipo B furgão. Data de abertura: 18/10/2021 às 09h. Taiaçu, 30 de setembro de 2021.
Mauricio Lofrano Geraldo -Prefeito Municipal.

AVISO DE LICITAÇÃO - PREGÃO PRESENCIAL Nº 24/2021
Acha-se aberta, com instrumento convocatório para ser retirado ou consultado na Seção de Licitações, do prédio sede da Prefeitura Municipal de Taiaçu, situado na Rua Raul Maçone, 306, telefone (016) 3275-1101, no horário das 08h ás 17h, pelo site: **www.pmtaiacu.sp.gov.br**, ou nos e-mails: **licitacao@taiacu.sp.gov.br** e **auxiliarlicitacao@taiacu.sp.gov.br**, a seguinte licitação pública: **Pregão Presencial nº 24/2021, Processo nº 35/2021 - Objeto:** Contratação de empresa para fornecimento de gás P13 e P45. Data de abertura: 19/10/2021 às 09h. Taiaçu, 30 de setembro de 2021.
Mauricio Lofrano Geraldo -Prefeito Municipal.

PREFEITURA MUNICIPAL DE NOVA EUROPA
COMUNICADO Nº 156/2021 - PREGÃO PRESENCIAL Nº 61/2021 - EDITAL Nº 76/2021
O **MUNICÍPIO DE NOVA EUROPA**, Estado de São Paulo, torna público para o conhecimento de quem possa interessar, que no **dia 19 de outubro às 09h00min**, na sala de Licitações da Prefeitura Municipal, sita à Rua 15 de novembro, nº 75, Centro, será realizada licitação aberta através do Edital nº 76/2021 na modalidade Pregão Presencial do tipo **MENOR PREÇO POR ITEM,** tendo como objeto o **REGISTRO DE PREÇOS PARA EVENTUAL AQUISIÇÃO DE FERRAMENTAS (ITENS REMANESCENTES)** conforme especificações técnicas contidas no Termo de Referência – Anexo I. O instrumento convocatório e seus anexos poderão ser retirados ou consultados no Paço Municipal, à Rua 15 de Novembro, 75, Centro, de segunda à sexta-feira das 08:00 às 12:00 e das 13:00 às 17:00 horas ou no site oficial da Prefeitura Municipal de Nova Europa – www.novaeuropa.sp.gov.br. Informações podem ser obtidas através do telefone (16) 3387-9411 ou ainda através do e-mail: licitacoes@novaeuropa.sp.gov.br ou compras@novaeuropa.sp.gov.br.
Nova Europa, aos 30 de setembro de 2021.
LUIZ CARLOS DOS SANTOS - Prefeito Municipal

PREFEITURA MUNICIPAL DE LOUVEIRA

COMUNICADO DE REABERTURA
PREGÃO PRESENCIAL Nº 070/2021
A Prefeitura Municipal de Louveira informa que está reaberto o prazo do **Pregão Presencial nº 070/2021**, objetivando a contratação de empresa prestadora de serviço médico especializado em estudo urodinâmico, ficando a data da sessão para o dia **15 de outubro de 2021**, às **14:00 horas**. O edital em inteiro teor encontra-se à disposição dos interessados na internet, no endereço eletrônico **www.louveira.sp.gov.br**. Outras informações pelo telefone (19) 3878-9700. Louveira, 30 de setembro de 2021. **MARCELO SILVA SOUZA** - Secretário de Administração.

PREFEITURA MUNICIPAL DE ARAÇARIGUAMA

AVISO DE LICITAÇÃO
CONCORRÊNCIA PÚBLICA N.º 06/2021
PROCESSO N.º 89/2021
OBJETO: Registro de preços para contratação de empresa para prestação de serviços de engenharia escpecializados em "tapa buracos", em vias públicas do município, pelo período de 12 (doze) meses. Sessão Pública: 04/11/2021 às 9h, na rua São João, 288 – Centro – Araçariguama - SP. O edital em seu inteiro teor estará à disposição a partir do dia 04/10/2021, das 9h às 16h30 no endereço acima mencionado e também no site da Prefeitura www.aracariguama.sp.gov.br

PREFEITURA MUNICIPAL DE ARAÇOIABA DA SERRA/SP

Termo de Homologação de Processo Licitatório. Pregão Eletrônico No 034/2021. A Autoridade Competente da(o) Prefeitura Municipal de Araçoiaba da Serra, sr.(a) José Carlos de Quevedo Junior, no uso das atribuições legais, conforme a legislação vigente (Lei 8666/93 e Lei 10.520/02), após constatar a legitimidade dos atos procedimentos e correção jurídica das fases internas e externas do procedimento, resolve HOMOLOGAR o resultado do Pregão Eletrônico no 034/2021, cujo objeto trata da aquisição REGISTRO DE PREÇOS PARA futura e eventual Aquisição Equipamentos e Material de Informática, para as Salas de Aulas do município, conforme Termo de Referência contido no Anexo I. RESULTADO: Lote 1 e 2:CAROLINE DISQUE DA SILVA 43529436810. CNPJ: 40.260.072/0001-92. Valor Global: 591.420,00. Lote 2: Ivanete Aparecida Miranda. CNPJ: 31.722.206/0001-59. Valor Global: 6.300,00. Lote 3, 5, 8, 11, 12, 13, 14 e 18: Rei dos Cartuchos Equipamentos e Supri de Informática Ltda. CNPJ: 04.500.648/0001-88. Valor Global: 90.343,12. Lote 4 e 9: COTA.COM COMERCIO E SERVIÇOS LTDA EPP. CNPJ: 10.644.278/0001-55. Valor Global: 25.850,00. Lote 6 e 7: LS SERVIÇOS DE INFORMÁTICA E ELETRÔNICA LTDA -EPP. CNPJ: 10.793.812/0001-95. Valor Global: 55.600,00. Lote 16: MICROCOMPUTADOR DESKTOP.: ATHOMOZ - COMERCIO DE PRODUTOS ELETRONICOS - EIRELI ME. CNPJ: 24.846.428/0001-18. Valor Global: 706.500,00. ARACOIABA DA SERRA, 28 de setembro de 2021. José Carlos de Quevedo Junior - Prefeito

PREFEITURA MUNICIPAL DE LOUVEIRA

TOMADA DE PREÇOS Nº 012/2021 - AVISO DE LICITAÇÃO
A Prefeitura Municipal de Louveira torna público que estará aberta a **TOMADA DE PREÇOS Nº 012/2021**, TIPO MENOR PREÇO GLOBAL, para a **contratação de empresa para elaboração de estudo e serviços técnicos especializados de engenharia para a revisão do plano municipal de saneamento básico de Louveira/SP**. O edital em inteiro teor estará à disposição dos interessados gratuitamente na internet, no endereço eletrônico **www.louveira.sp.gov.br**. A sessão de abertura dos envelopes será no dia 19 de outubro de 2021, às 09:30 horas, no Paço Municipal, na Rua Catharina Calssavara Caldana, 451, Bairro do Leitão, Louveira - SP. Outras informações no endereço citado ou pelo telefone (19) 3878-9700. Louveira, 30 de setembro de 2021. **MARCELO SILVA SOUZA** - Secretário de Administração.

PREFEITURA MUNICIPAL DE FERRAZ DE VASCONCELOS

AVISO DE LICITAÇÃO
EDITAL Nº 076/2021. PREGÃO PRESENCIAL Nº 58/2021.
PROCESSO Nº 3388/2021 e apensos.
ÓRGÃO: Prefeitura do Município de Ferraz de Vasconcelos - **EDITAL Nº** 076/2021 - **PROCESSO** Nº 3388/2021 - **OBJETO**: CONTRATAÇÃO DE EMPRESA ESPECIALIZADA PARA AQUISIÇÃO DE IMPRESSOS PARA AS SECRETARIAS DE TRANSPORTES E MOBILIDADE URBANA, SECRETARIA DE SAÚDE, SECRETARIA DE EDUCAÇÃO DO MUNICÍPIO DE FERRAZ DE VASCONCELOS. **MODALIDADE**: Pregão Presencial - **DATA DE ABERTURA**: 20 de outubro de 2021, às 14:00 horas. A Prefeitura Municipal da Ferraz de Vasconcelos, **FAZ SABER** que se acha aberta nesta Prefeitura, sito à Rua Rui Barbosa, 315, Vila Romanópolis, o **PREGÃO PRESENCIAL:** 058/2021. Os interessados poderão retirar o Edital e seus anexos, sem custo, no sítio da Prefeitura Municipal de Ferraz de Vasconcelos – www.ferrazdevasconcelos.sp.gov.br, ou no Departamento de Compras e Licitações, no horário compreendido entre 8hs às 17 horas, de segunda à sexta-feira, mediante a entrega de 01 (um) CD – ROM do tipo CDR-80, virgem e lacrado. Maiores informações pelo telefone (0xx11) 4674-7877.
Em, 30 de outubro de 2021.
Priscila Conceição Gambale Vieira Matos
Prefeita Municipal

PREFEITURA MUNICIPAL DE ESPÍRITO SANTO DO TURVO

AVISO DE PREGÃO ELETRONICO

PREGÃO ELETRONICO (SPR) Nº 29/2021-Registro de Preços para Aquisição de Uniforme para os alunos matriculados nas escolas e creche municipais, através da Secretaria Municipal de Educação. "A Prefeitura Municipal de Espírito Santo do Turvo - SP comunica a todos os interessados, que se encontra a disposição, o edital licitatório referente ao PREGÃO ELETRONICO SRP nº 29/2021 do tipo "Menor preço global por fornecedor".
RECEBIMENTO DAS PROPOSTAS: Do dia 04 de outubro de 2021, às 13h00min até o dia 18 de outubro de 2021 as 17h00min, LOCAL: https://bllcompras.com "Acesso Identificado"
INÍCIO DA SESSÃO DE DISPUTA DE LANCES dia 19 de outubro de 2021 as 14h15min,
FORMALIZAÇÃO DE CONSULTAS E MAIORES INFORMAÇÕES: Setor de Licitações – Rua: Lino dos Santos, S/N, Jardim Canãa, Espírito Santo do Turvo/SP – CEP 18937-000 – Telefone (14) 3375-9500 – E-mail: licitacao@espiritosantodoturvo.sp.gov.br. Espírito Santo do Turvo, 30 de setembro de 2021

PREFEITURA MUNICIPAL DE NOVA EUROPA
COMUNICADO Nº 157/2021 - PREGAO PRESENCIAL Nº 62/2021 - EDITAL Nº 77/2021
O **MUNICÍPIO DE NOVA EUROPA**, Estado de São Paulo, torna público para o conhecimento de quem possa interessar, que no **dia 20 de outubro de 2021, às 09h00min**, na sala de Licitações da Prefeitura Municipal, sita à Rua 15 de novembro, nº 75, Centro, será realizada licitação aberta através do Edital nº 77/2021 na modalidade Pregão Presencial do tipo **MENOR PREÇO POR ITEM,** tendo como objeto o **REGISTRO DE PREÇOS** visando a Contratação de Empresa para o **FORNECIMENTO DE COMBUSTÍVEIS (ÓLEO DIESEL) E SERVIÇOS DE ABASTECIMENTO** para a Frota da Prefeitura Municipal de Nova Europa conforme especificações técnicas contidas no Termo de Referência – Anexo I. O instrumento convocatório e seus anexos poderão ser retirados ou consultados no Paço Municipal, à Rua 15 de Novembro, 75, Centro, de segunda à sexta-feira das 08:00 às 12:00 e das 13:00 às 17:00 horas ou no site oficial da Prefeitura Municipal de Nova Europa – www.novaeuropa.sp.gov.br. Informações podem ser obtidas através do telefone (16) 3387-9411 ou ainda através do e-mail: licitacoes@novaeuropa.sp.gov.br ou compras@novaeuropa.sp.gov.br.
Nova Europa, aos 30 de setembro de 2021.
LUIZ CARLOS DOS SANTOS - Prefeito Municipal

PREFEITURA MUNICIPAL DE CAJURU

CHAMADA PUBLICA 03/2021
Objeto :Credenciamento d empresas para atuar com Administradoras, seguradoras, Operadoras de planos de saúde, para prestação de assistência medica ambulatorial e hospitalar, fisioterápica, psicológica e farmacêutica na internação, compreendendo partos e tratamentos realizados exclusivamente no País, com padrão de enfermaria, centro de terapia intensiva ou similar, quando necessária a internação hospitalar para tratamento das doenças listadas na Classificação Estatística Internacional de Doenças e Problemas Relacionados com a Saúde , da Organização Mundial da Saúde , a ser prestadas aos membros e servidores ativos e inativos do Município de Cajuru/SP.Os envelopes contendo proposta e documentos serão recebidos no dia 20 de outubro de 2021, até às 08h30min, iniciando a sua abertura às 09h00min.

CHAMADA PUBLICA 04/2021
Objeto: Chamamento Público para seleção de instituições educacionais privadas para firmar com esta Administração Municipal Termo de Colaboração para atendimento de crianças pervasivas da educação infantil, atendimento de usuários do sistema único de saúde (SUS) e atendimento dos usuários da Assistência Social. Os envelopes contendo proposta e documentos serão recebidos no dia 22 de outubro de 2021, até às 08h30min, iniciando a sua abertura às 09h00min.
O edital completo e as demais informações relativas às licitações e outras orientações até mesmo às recomendações durantes as sessões para o enfrentamento da Covid – 19, encontram-se à disposição na Prefeitura Municipal setor de Compras e Licitações, no Largo São Bento nº 985, Centro, nesta cidade, ou pelo telefone (16) 3667-9903, pelo e-mail: **licitacao@cajuru.sp.gov.br** e no site: **www.cajuru.sp.gov.br**
Cajuru, 01 de outubro de 2021.
Alex Moretini - Prefeito Municipal

PREFEITURA MUNICIPAL DE NOVA EUROPA
COMUNICADO Nº 160/2021 - PREGAO PRESENCIAL Nº 65/2021 - EDITAL Nº 80/2021
O **MUNICÍPIO DE NOVA EUROPA**, Estado de São Paulo, torna público para o conhecimento de quem possa interessar, que no **dia 21 de outubro de 2021 às 13h30min**, na sala de Licitações da Prefeitura Municipal, sita à Rua 15 de novembro, nº 75, Centro, será realizada licitação aberta através do Edital nº 80/2021 na modalidade Pregão Presencial do tipo **MENOR PREÇO POR ITEM,** tendo como objeto o **REGISTRO DE PREÇOS PARA EVENTUAL AQUISIÇÃO DE TUBOS PEAD CORRUGADO PARA TUBULAÇÃO DE ÁGUAS PLUVIAIS** conforme especificações técnicas contidas no Termo de Referência – Anexo I. O instrumento convocatório e seus anexos poderão ser retirados ou consultados no Paço Municipal, à Rua 15 de Novembro, 75, Centro, de segunda à sexta-feira das 08:00 às 12:00 e das 13:00 às 17:00 horas ou no site oficial da Prefeitura Municipal de Nova Europa – www.novaeuropa.sp.gov.br. Informações podem ser obtidas através do telefone (16) 3387-9411 ou ainda através do e-mail: licitacoes@novaeuropa.sp.gov.br ou compras@novaeuropa.sp.gov.br.
Nova Europa, aos 30 de setembro de 2021.
LUIZ CARLOS DOS SANTOS - Prefeito Municipal

PREFEITURA MUNICIPAL DE NOVA EUROPA
**COMUNICADO Nº 159/2021 - PREGAO PRESENCIA

DocuSign Envelope ID: 685ADE7A-C95E-4E6D-BE1B-1E231CC47BEB

SUPERBID www.majudicial.com.br | Informações: (11) 4950-9660 | rpreto.nucleo@majudicial.com.br

1ª Vara Cível da Comarca de São João da Boa Vista/SP - EDITAL DE PRAÇA, em resumo (art. 887, §3º - CPC), e de intimação do(a)(s) executado(a)(s) LEONILDES CHAVES JUNIOR; do coproprietário de bem indivisível ANDRÉIA APARECIDA VIEIRA CHAVES; do credor com penhora no rosto dos autos FAZENDA PÚBLICA DO MUNICÍPIO DE SÃO JOÃO DA BOA VISTA. O(A) MM. Juiz(a) de Direito Dr.(a) DANILO PINHEIRO SPESSOTTO da 1ª Vara Cível da Comarca de São João da Boa Vista/SP, na forma da lei, FAZ SABER..., que por este Juízo processam-se os autos da Ação de Cumprimento de Sentença - Obrigações ajuizada por GLENDA HELOÁ GOMES e GLAUCO HENRIQUE GOMES contra LEONILDES CHAVES JUNIOR - Processo nº 0000012-95.2019.8.26.0568 (Nº de Ordem 697/14) e que foi designada a venda do(s) bem(ns) descrito(s) abaixo, de acordo com as regras expostas a seguir: A praça será realizada por MEIO ELETRÔNICO, através do Portal www.maisativojudicial.com.br. O 1º pregão terá início em 11/10/2021, a partir das 14:00 horas, encerrando-se em 03 (três) dias úteis, em 15/10/2021, às 14:00 horas. Caso os lances ofertados não atinjam o valor mínimo de venda do(s) imóvel(is) no 1º pregão, a praça seguir-se-á sem interrupção até às 14:00 horas do dia 12/11/2021 - 2º pregão. Os lances deverão ser ofertados pela rede Internet, através do Portal www.maisativojudicial.com.br Os lances que não atingirem o valor mínimo de venda serão recebidos condicionalmente, ficando sujeitos a posterior aprovação do Juízo responsável, desde que prestada caução pelo ofertante de 20% (vinte por cento) do lance ofertado. A praça será conduzida pelo(a) Leiloeiro(a) Oficial Sr(a). Renato Schlobach Moysés, JUCESP nº 654. o arrematante arcará com os eventuais débitos pendentes que recaiam sobre o bem, exceto os decorrentes de débitos fiscais e tributários conforme o art. 130, Parágrafo único do CTN. O arrematante deverá pagar, a título de comissão, o valor correspondente a 5% (cinco por cento) do preço de arrematação do(s) imóvel(is). Todas as regras e condições da Praça estão disponíveis, em inteiro teor, nos autos do processo e no Portal www.maisativojudicial.com.br. A publicação deste edital supre eventual insucesso das notificações pessoais e dos respectivos patronos e será realizada através da rede mundial de computadores, conforme determina o §2º, do artigo 887, do Código de Processo Civil. RELAÇÃO DO(S) IMÓVEL(IS): Lote 1 - Imóvel sito na rua Olaia, nº 122, centro, São João da Boa Vista-SP, cadastrado junto a Prefeitura Municipal local sob nº 004.024.039, constante da Matrícula nº 7.900 do CRI local. ATENÇÃO - Conforme determinação de fls. 187/189: A penhora se dá unicamente sobre a cota-parte do devedor (50% do imóvel), entretanto o imóvel será levado a hasta pública em sua INTEGRALIDADE, reservando ao coproprietário ou ao cônjuge não executado a preferência na arrematação do bem em igualdade de condições. Não será levada a efeito expropriação por preço inferior ao da avaliação na qual o valor auferido seja incapaz de garantir, ao coproprietário ou ao cônjuge alheio à execução, o correspondente a sua quota-parte calculado sobre o valor da avaliação. Art. 843, §1º e §2º, CPC. Valor da Avaliação Total do imóvel em 16/11/2020: R$ 400.000,00 (Quatrocentos mil reais). Depositário: LEONILDES CHAVES JÚNIOR. Local do bem: Rua Olaia, 122, Centro, São João da Boa Vista/SP. NADA MAIS. Dado e passado nesta cidade de São João da Boa Vista/SP, 26 de maio de 2021, DANILO PINHEIRO SPESSOTTO Juiz(a) de Direito. Sobre o(s) imóvel(is) a ser(em) leiloado(s) não há Recurso pendente de julgamento.

SUPERBID.NET - 11 4950-9400 SUPERBID

01/10/2021 A PARTIR DAS 09:30. MA IMÓVEIS - CREDITAS - AF 1ª Praça. Loc.: RJ. Apto 85m² no Irajá no Rio de Janeiro/RJ - Alienação. **01/10/2021 A PARTIR DAS 13:00.** Sold Cury Flow Barra Funda. Loc.: SP. Bens de Apartamentos Decorados, Bens de Apartamentos. **01/10/2021 A PARTIR DAS 15:00.** Sold Emccamp. Loc.: SP. Bens de Apartamento Decorado, Bens de Apartamento. **01/10/2021 A PARTIR DAS 16:00.** Sold Cury Sabará. Loc.: SP. Bens de Apartamento Decorado, Bens de Apartamento. **04/10/2021 A PARTIR DAS 10:00.** MA Imóveis - Inter AF - 1ª Praça. Loc.: SP. Casa 250m² no Jardim São Cristóvão em São Paulo/SP. **04/10/2021 A PARTIR DAS 13:00.** MA Imóveis - FGC. Loc.: DF. Prédio Comercial - Brasília/DF - 64% de deságio sobre o valor de Avaliação. **04/10/2021 A PARTIR DAS 13:30.** MA Imóveis - Santander AF - 1ª Praça. Loc.: SP. Apto - Centro - Carapicuíba/SP - Alienação Fiduciária 1ª Praça. **04/10/2021 A PARTIR DAS 13:45.** MA Imóveis - Santander AF - 1ª Praça. Loc.: SC. Apto 68m² na Vila Nova em Blumenau/SC - Alienação. **04/10/2021 A PARTIR DAS 14:00.** MA Imóveis - Santander AF - 1ª Praça. Loc.: SP. Casa - Tatuapé - Alienação Fiduciária - 1ª Praça. **04/10/2021 A PARTIR DAS 14:30.** MA Imóveis - Santander AF - 2ª Praça. Loc.: MG. Apartamento 256m² em Ipatinga/MG - Alienação Fiduciária -. **04/10/2021 A PARTIR DAS 15:30.** MA Imóveis - Studio de 37m² no. Loc.: SP. Studio de 37m², 1 vaga no Brooklin, São Paulo/SP - Até. **04/10/2021 A PARTIR DAS 09:00.** Sold-Compartilhado Embu-09h. Loc.: SP. Leilão de Informática, Móveis e Eletros. **04/10/2021 A PARTIR DAS 14:00.** Sold Compartilhado Embu (Sombra). Loc.: SP. Eletrodomésticos, Eletroportáteis, Mobiliários. **04/10/2021 A PARTIR DAS 15:15.** MA Imóveis - Santander AF - 2ª Praça. Loc.: SC. Casa 60m² no Jardim Elizabete, Icara/SC - 2ª Praça. **05/10/2021 A PARTIR DAS 09:30.** MA Imóveis - Inter AF - 1ª Praça. Loc.: SP. Casa 204m² no Santo Amaro em São Paulo/SP - Alienação. **05/10/2021 A PARTIR DAS 09:45.** MA Imóveis - Inter AF - 1ª Praça. Loc.: SP. Apto. 153m² na Vila Romana, São Paulo/SP - 1ª Praça. **05/10/2021 A PARTIR DAS 14:00.** MA Imóveis - FGC. Loc.: PR, SP. Imóveis em SP e PR - até 38% de deságio sobre o valor de. **06/10/2021 A PARTIR DAS 13:00.** Sold Kroton Veículos. Loc.: AP, GO, MA, MS, MT, PA, PE. Veículos Fiat, Volkswagen, Chevrolet e Suzuki, e Caminhão. **06/10/2021 A PARTIR DAS 14:30.** Sold Mendes Univ. da Informática. Loc.: SP. Leilão da Mendes Universo da Informática - CPUs. **07/10/2021 A PARTIR DAS 09:30.** MA Imóveis - Santander AF - 1ª Praça. Loc.: SC. Casa 360m² no Jardim Atlântico em Fraiburgo/SC -. **07/10/2021 A PARTIR DAS 13:30.** MA IMÓVEIS - SANTANDER 3° Leilão. Loc.: SP. Pagamento em até 420 meses. Use o FGTS. **07/10/2021 A PARTIR DAS 14:00.** Sold Boutiquin P&F. Loc.: SP. Fogão Industrial, Balcão Refrigerado, Estufa, Exaustor.

Tel.: (11) 4950-9400 E-mail: cac@superbid.net - Auditório: Av. Eng. Luís Carlos Berrini, 105, Edifício Berrini One, 4º andar, São Paulo/SP, CEP: 04571-010. Alexandre Travassos - JUCESP nº 951.
Os bens serão vendidos no estado em que se encontram. A descrição detalhada dos lotes e edital do leilão constam no site www.superbid.net ou no catálogo à ser distribuído no local do leilão.

SUPERBID.NET - 11 4950-9400 SUPERBID

06/10/2021 A PARTIR DAS 14:01. MAGPARANÁ. Loc.: PR. Colheitadeira, Trator, Espalhador de Palha, Colheitadeira.

Tel.: (11) 4950-9400 E-mail: cac@superbid.net - Auditório: Av. Eng. Luís Carlos Berrini, 105, Edifício Berrini One, 4º andar, São Paulo/SP, CEP: 04571-010. André Luiz Wuitschik - JUCEPAR 20/327_L.
Os bens serão vendidos no estado em que se encontram. A descrição detalhada dos lotes e edital do leilão constam no site www.superbid.net ou no catálogo à ser distribuído no local do leilão.

SUPERBID.NET - 11 4950-9400 SUPERBID

01/10/2021 A PARTIR DAS 12:00. Log Business. Loc.: SP. Empresa Auto Peças Vende: Estruturas Porta Pallets. **05/10/2021 A PARTIR DAS 11:30.** PME Thanfer. Loc.: SP. Porta paletes , MB 708 munck , compressores, linha de. **05/10/2021 A PARTIR DAS 14:30.** AMG Comex. Loc.: SP. Cozinha Industrial Inox , Tear, Autoclave, Maq. Tingir. **06/10/2021 A PARTIR DAS 12:00.** Log Systems. Loc.: SP. Atacadista Vende: Estruturas Porta Pallets, Prateleiras Ind. **07/10/2021 A PARTIR DAS 14:30.** AMG Comex. Loc.: SP. Indústria Automotiva Vende: Maq. Grande Porte.

Tel.: (11) 4950-9400 E-mail: cac@superbid.net - Auditório: Av. Eng. Luís Carlos Berrini, 105, Edifício Berrini One, 4º andar, São Paulo/SP, CEP: 04571-010. Eduardo Sylvio Schanzer - JUCESP nº 452.
Os bens serão vendidos no estado em que se encontram. A descrição detalhada dos lotes e edital do leilão constam no site www.superbid.net ou no catálogo à ser distribuído no local do leilão.

SUPERBID.NET - 11 4950-9400 SUPERBID

01/10/2021 A PARTIR DAS 11:30. PME Oz Indústria Mecânica e. Loc.: MG. Sucatas de Curvadores, Polias, Ferramentas, Eixos, Lâmina. **01/10/2021 A PARTIR DAS 11:00.** PME Importway. Loc.: ES, SC, SP. Quadrículos, Cadeiras, Mini Carro Elétrico, Maquina de. **01/10/2021 A PARTIR DAS 11:30.** Randon. Loc.: RS. Robôs ABB. **01/10/2021 A PARTIR DAS 14:00.** GSK Unidas. Loc.: RJ. Veículos leves.. **01/10/2021 A PARTIR DAS 17:00.** Terex. Loc.: SP. Peças de Guindastes, Válvulas, Bobinas, Acionador de. **04/10/2021 A PARTIR DAS 11:00.** Formula Zero Veículos. Loc.: PA. Veículos leves - Fiat, Volkswagen e Toyota. **05/10/2021 A PARTIR DAS 11:00.** Toyota. Loc.: SP. Empilhadeiras de Combustão e Elétrica, Rebocadores. **05/10/2021 A PARTIR DAS 12:00.** Maringá Ferro Liga. Loc.: SP. Transformadores Trifásicos, Siemens, Plainas PTL, Carretas. **05/10/2021 A PARTIR DAS 12:30.** PME Uniagri e Desenvolvimento. Loc.: GO. Plantadeiras Case ASM 1217. **05/10/2021 A PARTIR DAS 13:00.** Kinross. Loc.: MG. Perfuratriz, Motores, Chapas e MRO,Perfuratriz, Motores. **05/10/2021 A PARTIR DAS 15:00.** Usinas Itamarati. Loc.: MT. Chevrolet Kadett,, Caminhão Basculante, Tratores de Pneus. **06/10/2021 A PARTIR DAS 11:00.** PME TopCom. Loc.: RN. Caminhão Basculante Iveco, e Caminhão Mercedes-Benz. **06/10/2021 A PARTIR DAS 15:00.** Transauto Caminhão. Loc.: SP. Cavalos Mecânicos da s marcas Volkswagen 19.320 CNC e. **06/10/2021 A PARTIR DAS 16:00.** CNH. Loc.: SP. Tubos de Aço, Correntes, Cilindros Hidráulicos, Proteção de. **07/10/2021 A PARTIR DAS 11:00.** Saint Gobain. Loc.: RS. Empilhadeiras Hyster H60. **07/10/2021 A PARTIR DAS 13:00.** Compartilhado 1099 A. Loc.: MG, MT, PR, RJ, SP. Baldes Plásticos, Kits de Embreagens, Sucatas de Ar. **07/10/2021 A PARTIR DAS 15:30.** Dentsu Brasil. Loc.: RJ, SP. Notebooks, Desktops, Câmeras, Telefones, Monitores. **07/10/2021 A PARTIR DAS 14:00.** Compartilhado 1099 B. Loc.: SP. Veículos de Passeio e Utilitários.. **07/10/2021 A PARTIR DAS 15:00.** Creluz. Loc.: RS. Sucata de Cabo Alumínio, Transformadores, Medidores de. **07/10/2021 A PARTIR DAS 15:30.** Verde Via. Loc.: MG. Caminhões Basculantes Volkswagen, Pás Carregadoras .

Tel.: (11) 4950-9400 E-mail: cac@superbid.net - Auditório: Av. Eng. Luís Carlos Berrini, 105, Edifício Berrini One, 4º andar, São Paulo/SP, CEP: 04571-010. Renato Schlobach Moyses - JUCESP nº 654.
Os bens serão vendidos no estado em que se encontram. A descrição detalhada dos lotes e edital do leilão constam no site www.superbid.net ou no catálogo à ser distribuído no local do leilão.

ALFA LEILÕES
Especialista em Imóveis

1ª VARA CÍVEL - FORO REGIONAL VII - ITAQUERA

EDITAL DE HASTA PÚBLICA (1ª e 2ª praça) do bem imóvel abaixo descrito, para conhecimento de eventuais interessados e para intimação dos executados: **ELAINE CRISTINA DE OLIVEIRA (CPF/MF Nº 108.691.988-23)** e, seu cônjuge se casada for e **APARECIDA TURATTO GUMIERO (CPF/MF Nº 257.960.498-79)** e, seu cônjuge se casada for; bem como dos credores: **MAURICIO KIYOSHI FUJIWARA (CPF/MF Nº 101.717.868-23)**, **CAROLINE CRISTINA PIVA DE SOUZA (CPF/MF Nº 433.776.098-90)**, **ROSMARI ALMEIDA DE SOUSA (CPF/MF Nº 021.511.848-03)**, **VERBO EMPREENDIMENTOS E PARTICIPAÇÕES LTDA (CNPJ/MF Nº 54.626.890/0001-70)**, **ALINE DE MACEDO SANTOS (CPF/MF Nº 424.655.198-83)**, **MARCELINA MARIA DE JESUS SANTOS (CPF/MF Nº 158.141.575-34)**, **WILLIAN SILVA DOS SANTOS (CPF/MF Nº 388.999.328-16)**, **KATIA PEREIRA DOS SANTOS (CPF/MF Nº 384.656.278-51)**, **KETHLEEN LEAL (CPF/MF Nº 463.181.748-85)**, **MARLENE APARECIDA LUIZ MARTINS (CPF/MF Nº 875.916.698-34)**, **ELAINE ANDRADE OLIVEIRA (CPF/MF Nº 366.597.438-04)**, **LETICIA APARECIDA LUCENA DE SOUZA (CPF/MF Nº 391.343.658-85)**, **VIENA GRÁFICA & EDITORA LTDA (CNPJ/MF Nº 04.365.533/0001-28)**; **DIEGO DIAS NUNES (CPF/MF Nº 381.081.338-90)** e **ROMUALDO ANTONIO ULHOA (CPF/MF Nº 108.742.328-72)**.

O MM. Juiz de Direito Dr. Luiz Renato Bariani Pérez, da 1ª Vara Cível - Foro Regional VII - Itaquera, na forma da lei, **FAZ SABER**, aos que o presente Edital virem ou dele conhecimento tiverem e interessar possa, que, por este Juízo, processam -se os autos da Ação de Despejo Por Falta de Pagamento Cumulada Com Cobrança De Aluguel e Encargos Locatícios, em fase de Cumprimento de Sentença, ajuizada por **MARIA DE LOURDES NICOLETTE (CPF/MF Nº 609.718.438-72)** e **ANTONIO NICOLETTE (CPF/MF Nº 670.984.018-20)** em face de **ELAINE CRISTINA DE OLIVEIRA (CPF/MF Nº 108.691.988-23)** e **APARECIDA TURATTO GUMIERO (CPF/MF Nº 257.960.498-79)**, nos autos do **Processo nº 0009033-37.2016.8.26.0007**, tendo como Processo Principal o nº 1001791-44.2015.8.26.0007, e foi designada a venda do bem descrito abaixo, nos termos dos artigos 246 a 280 dos Provimentos nº 50/1989 e 30/2013 da Corregedoria Geral de Justiça/SP que disciplina a Alienação em Leilão Judicial, assim como os artigos 879, II, 886 e 887 do CPC, e de acordo com as regras expostas a seguir:

01 - IMÓVEL - **Localização do Imóvel:** Terreno rural "Sítio Monte Negro" – Estrada da Monte Negro, Km 12, entrada à esquerda que dá acesso ao Bairro do Varadouro – Bairro do Varadouro – Santa Isabel/SP – CEP 07500-000 - **Descrição do Imóvel:** Um terreno com área de 10.000,00 m² situado no Bairro do Varadouro, do Município e Comarca de Santa Isabel, que confronta no seu todo com a Represa do Jaguari e em seus diversos lados com Isabel Pereira Ramos Fernandes, Primitiva Ana Fernandes Barbosa, Antonio Ramos Fernandes, Joaquim Fernandes, Terezinha Fernandes Barbosa, e Maria Fernandes de Almeida, que são sucessores de Mário Ramos Fernandes, e estando devidamente cadastrado no INCRA sob nº 638.307.020.877-4, com área total de 1,0 Ha., módulo 7,0 Ha., nº de módulos 0,17, fração mínima de parcelamento 2 Ha.

Dados do Imóvel

Inscrição no INCRA/NIRF n°s	638.307.020.877-4 / 1864580-1	
Matrícula Imobiliária n°	21.232	Cartório de Registros de Imóveis e Anexos - Comarca de Santa Isabel - E. S. Paulo

Ônus

Registro	Data	Ato	Processo/Origem	Beneficiário / Observações
AV. 06	**06/09/2014**	Distribuição de Ação	Proc. nº 1004863-36.2014.8.26.0278	Mauricio Kiyoshi Fujiwara
AV. 07	**04/05/2016**	Penhora	Proc. nº 1004863-36.2014.8.26.0278	Mauricio Kiyoshi Fujiwara
AV. 08	**04/05/2017**	Penhora	Proc. nº 1002708-45.2015.5.02.0601	Caroline Cristina Piva de Souza
AV. 09	**10/07/2017**	Penhora	Proc. nº 0000723-67.2012.5.02.0341	Rosmari Almeida de Sousa
AV. 10	**19/10/2017**	Distribuição de Ação	Proc. nº 1002055-39.2017.8.26.0606	Verbo Empreendimentos e Participações LTDA
AV. 11	**08/06/2018**	Penhora Exequenda	Proc. nº 0009033-37.2016.8.26.0007	Maria De Lourdes Nicolette
AV. 12	**05/09/2019**	Penhora	Proc. nº 1001793-95.2016.5.02.0492	Aline de Macedo Santos
AV. 13	**12/11/2019**	Indisponibilidade	Proc. nº 1001468-26.2016.5.02.0491	Marcelina Maria de Jesus Santos
AV. 14	**26/07/2021**	Indisponibilidade	Proc. nº 1000822-98.2015.5.02.0281	Willian Silva dos Santos
AV. 15	**03/08/2021**	Indisponibilidade	Proc. nº 1002222-42.2015.5.02.0607	Katia Pereira dos Santos

OBS 01: O imóvel é localizado à Estrada da Monte Negro, Km 12, entrada à esquerda que dá acesso ao Bairro do Varadouro, conforme o disposto às fls. 155/157.

OBS 02: Segundo a averbação 03 da Matrícula Imobiliária, o imóvel possui a denominação de "Sítio Monte Negro". Já mediante consulta à averbação 05, verifica-se que os números de inscrição do imóvel no INCRA e NIRF são, respectivamente: 638.307.020.877-4 e 1864580-1. Apesar de a Matrícula descrever a área total de 1,0 Ha. e a fração mínima de parcelamento de 1,2 Ha., o Certificado de Cadastro de Imóvel Rural (CCIR) apresenta a área total de 1,0 Ha. e a fração mínima de parcelamento de 2,0 Ha.

OBS 03: Há as seguintes penhoras anotadas no rosto dos autos:

Processo	Vara/Foro	Credor	Valor	Anotação da penhora no rosto dos Autos
Proc. nº 1002708-45.2015.5.02.0601	1ª Vara do Trabalho de São Paulo - Zona Leste	Caroline Cristina Piva de Souza	R$ 43.522,69(Set/2019)	Fls. 386
Proc. nº 1004863-36.2014.8.26.0278	2ª Vara Cível do Foro de Itaquaquecetuba	Mauricio Kiyoshi Fujiwara	R$ 345.342,79 (Set/2019)	Fls. 434
Proc. nº 1001482-10.2016.5.02.0491	1ª Vara do Trabalho de Suzano	Kethleen Leal	R$ 11.147,77 (Abr/2020)	Fls. 547
Proc. nº 1001432-81.2016.5.02.0491	1ª Vara do Trabalho de Suzano	Marlene Aparecida Luiz Martins	R$ 108.232,95 (Abr/2020)	Fls. 547
Proc. nº 1001793-95.2016.5.02.0492	2ª Vara do Trabalho de Suzano	Aline de Macedo Santos	R$ 286.808,26 (Abr/2020)	Fls. 547
Proc. nº 1001468-26.2016.5.02.0491	1ª Vara do Trabalho de Suzano	Marcelina Maria de Jesus Santos	R$ 51.146,25 (Mai/2020)	Fls. 547
Proc. nº 1000448-97.2016.5.02.0491	1ª Vara do Trabalho de Suzano	Elaine Andrade Oliveira	R$ 57.801,62 (Jun/2020)	Fls. 547
Proc. nº 1001440-58.2016.5.02.0491	1ª Vara do Trabalho de Suzano	Letícia Aparecida Lucena de Souza	R$ 195.685,96(Mai/2020)	Fls. 547
Proc. nº 0005225-53.2018.8.26.0007	4ª Vara Cível do Foro de Itaquera	Viena Gráfica & Editora LTDA	R$ 10.280,38 (Jun/2020)	Fls. 571
Proc. nº 1001651-65.2015.5.02.0609	9ª Vara do Trabalho de São Paulo - Zona Leste	Diego Dias Nunes	R$ 6.459,77 (Jun/2020)	Fls. 606

Valor de Avaliação do imóvel: R$ 600.000,00 (Abr/2019 – fls. 155/157).
Valor de avaliação atualizado: R$ 682.706,80 (Ago/2021). O valor de avaliação será atualizado à época das praças.
Débitos Tributários: R$ 67,50 (Ago/2021), sendo este valor referente a taxas de serviços cadastrais perante o INCRA. Os débitos tributários são sub-rogados no valor da arrematação (artigo 130, Código Tributário Nacional).
Débito Exequendo: R$ 252.481,11 (fls. 43 – Fev/2017).

02 - A 1ª praça terá início em **15 de outubro de 2021, às 15 horas e 30 minutos, e se encerrará no dia 18 de outubro de 2021, às 15 horas e 30 minutos**. Não havendo lance igual ou superior à avaliação nos 3 (três) dias subsequentes ao início da 1ª Praça, a **2ª Praça seguir-se-á sem interrupção, iniciando-se em 18 de outubro de 2021, às 15 horas e 30 minutos, e se encerrará em 08 de novembro de 2021, às 15 horas e 30 minutos.** Será considerado arrematante aquele que ofertar o maior lance, **sendo que serão aceitos lances iguais ou superiores** a 50% do valor da avaliação. Caso não haja propostas para pagamento à vista, serão admitidas propostas de arrematação parcelada exclusivamente eletrônicas pelo sítio eletrônico da gestora (www.alfaleiloes.com), sendo necessário sinal não inferior a 25% do valor da proposta e o restante em até 30 meses. O saldo devedor (parcelado) sofrerá correção mensal pelo índice do E.TJ/SP. Havendo mais de uma proposta todas serão apresentadas para apreciação pelo MM. Juízo da causa, que decidirá pela de maior valor, caso estejam em diferentes condições ou, decidirá pela formulada em primeiro lugar, caso tenham iguais condições (artigo 891, parágrafo único, artigo 895, §§ 1º ao 8º do CPC).

03 - O leilão será realizado pela plataforma Alfa Leilões - Especialista em Imóveis (www.alfaleiloes.com), conduzido pelo Leiloeiro Público Oficial, Davi Borges de Aquino, matriculado na Junta Comercial de São Paulo sob nº 1.070. Todas as regras e condições aplicáveis estão disponíveis no Portal http://www.alfaleiloes.com (artigos 12 e 13 da Resolução nº 236/2016, CNJ).

04 - Havendo mais de um pretendente e em igualdade de oferta, o devedor ou respectivo cônjuge, companheiro, dependentes, descendente ou ascendente do executado e coproprietários, terão preferência na aquisição dos bens, nessa ordem (artigos 892, § 2º e 843, § 1º CPC).

05 - Se o exequente arrematar os bens e for o único credor, não estará obrigado a exibir o preço, mas, se o valor dos bens exceder ao seu crédito, depositará, dentro de 3 (três) dias, a diferença, sob pena de tornar-se sem efeito a arrematação, e, nesse caso, realizar-se-á novo leilão, à custa do exequente (artigo 892, §1º, CPC).

06 - Tratando-se de penhora de bem indivisível, o equivalente à quota-parte do coproprietário ou do cônjuge alheio à execução recairá sobre o produto da alienação do bem (artigo 843, CPC).

07 - O preço do bem arrematado deverá ser depositado através de guia de depósito judicial do Banco do Brasil gerada no https://portaldecustas.tjsp.jus.br/portaltjsp/login.jsp, respectivamente, no prazo de até 24 horas da realização do leilão. Em até 3 horas após o encerramento do Leilão, cada arrematante receberá um e-mail com instruções para depósito (artigo 884, IV e artigo 892 do CPC).

08 - O arrematante deverá pagar a título de comissão, o valor correspondente a 5% (cinco por cento) sobre o preço de arrematação do bem. Tal valor será devido pelo arrematante ainda que haja a desistência da arrematação, assim como será devido pelo exequente nos casos de adjudicação do bem e pelo executado nos casos de acordo e remição, conforme Condições de Venda e Pagamento do leilão, e deverá ser paga mediante DOC, TED ou depósito em dinheiro, no prazo de até 01 (um) dia útil a contar do encerramento do leilão, na conta bancária do Leiloeiro Oficial: Davi Borges de Aquino Leiloeiro, CNPJ nº 30.753.419/0001-85, a ser indicada ao interessado após a Arrematação (artigo 884, parágrafo único do CPC e artigo 24, parágrafo único do Decreto nº 21.981/32).

09 - Em hipótese alguma será permitida a desistência da arrematação. No caso de não pagamento do valor do bem arrematado, e da comissão devida à do leiloeiro no prazo estipulado, pode configurar fraude em leilão (artigo 358 do Código Penal). Neste caso, o participante responderá civil e criminalmente, ficando ainda obrigado a pagar a comissão de 5% (cinco por cento) do lance ofertado em favor do leiloeiro oficial, a título de multa. Fica nesta hipótese autorizado o leiloeiro a receber e aprovar os lanços imediatamente anteriores, desde que obedecidos os limites e regras estabelecidas no presente edital.

10 - O bem será vendido no estado de conservação em que se encontra, sem garantia, constituindo ônus do interessado verificar suas condições, antes das datas designadas para as alienações judiciais eletrônicas (artigo 18 da Resolução nº 236/2016, CNJ). Eventuais despesas relativas à desmontagem, remoção, transporte e transferência patrimonial dos bens arrematados correrão por conta exclusiva do arrematante (artigo 29 da Resolução nº 236/2016, CNJ).

11 - O arrematante arcará com eventuais débitos pendentes que recaiam sobre o bem, exceto os decorrentes de débitos fiscais e tributários conforme o artigo 130, parágrafo único, do Código Tributário Nacional, os quais ficam sub-rogados no preço da arrematação.

12 - Havendo pluralidade de credores ou exequentes, os créditos que recaem sobre o bem, inclusive os de natureza propter rem, sub-rogam-se sobre o respectivo preço (artigo 908, §1º, do CPC).

13 - A alienação será formalizada por termo nos autos, com a assinatura do juiz, do exequente, do adquirente e, se estiver presente, do executado, ocasião em que a será expedida a carta de alienação e o mandado de imissão na posse, quando se tratar de bem imóvel e a ordem de entrega ao adquirente, quando se tratar de bem móvel (artigo 880, CPC). Os referidos documentos serão expedidos depois de efetuado o depósito ou prestadas as garantias pelo arrematante, bem como realizado o pagamento da comissão do leiloeiro e das demais despesas da execução (artigo 901, § 1º, CPC).

14 - Por uma questão de a celeridade, a economia e a efetividade processual, restando negativo o leilão, já fica o mesmo Leiloeiro autorizado a prosseguir com a venda por intermédio de Alienação Particular (Provimento CSM nº 1496/2008), estabelecendo-se um prazo de 90 dias. Nesta ocasião, havendo propostas de compras à vista, ou parceladas do correspondente ativo, estas serão levadas à apreciação e aprovação deste MM Juízo.

15 - DÚVIDAS E ESCLARECIMENTOS: Pessoalmente perante o Ofício onde estiver tramitando a ação, ou no escritório do leiloeiro, localizado na Avenida Paulista, nº 2421, 1º Andar - Bela Vista - CEP 01.311-300 - São Paulo – SP, endereço eletrônico contato@alfaleiloes.com, telefone (11) 3230-1126 e Celular/WhatsApp (11) 93207-1308. A participação neste Leilão Eletrônico deve ser feita pelo sítio eletrônico da Alfa Leilões, no seguinte endereço: www.alfaleiloes.com.

16 - A publicação deste edital supre eventual insucesso nas notificações pessoais e dos respectivos patronos (artigo 889, Parágrafo Único, CPC). Dos autos não consta recursos ou causa pendente de julgamento. Será o presente edital, afixado e publicado na forma da lei. São Paulo, 27 de agosto de 2021. Eu, escrevente, digitei. Eu, Escrivão(ã) – Diretor(a), subscrevi.

DR. LUIZ RENATO BARIANI PÉREZ - JUIZ DE DIREITO

Cimed Indústria de Medicamentos Ltda. - CNPJ nº 02.814.497/0001-07 - NIRE 3521557043-9

Extrato da 40ª Alteração do Contrato Social e Transformação do Tipo Jurídico em Sociedade Anônima da Cimed Indústria de Medicamentos Ltda.

Cimed Remédios S.A., com sede em Santana de Parnaíba/SP, CNPJ/ME 16.619.378/0001-08, JUCESP NIRE 3530057101-1, representada por seus diretores: João Adibe Zacharias Marques, RG 14.600.581-8 SSP/SP, CPF/ME 129.633.008-75, e Karla Marques Felmanas, RG 14.600.582-X SSP/SP, CPF/ME 128.260.488-05; ambos brasileiros, casados, empresários e domiciliados em São Paulo/SP; e **Mariana Zacharias Marques Barbosa**, brasileira, divorciada, empresária, RG 18.190.178-X SSP/SP, CPF/ME 166.310.298-80, residente em São Paulo/SP, representada por Karla Marques Felmanas, acima qualificada e devidamente constituída conforme procuração, únicos sócios da **Cimed Indústria de Medicamentos Ltda.**, têm entre si, justo e contratado, alterar o contrato social, de acordo com os termos e condições a seguir: **1.** Aprovar a transformação do tipo jurídico da Sociedade, passando de sociedade limitada para sociedade anônima. **2.** Alterar a denominação social para **"Cimed Indústria S.A**." ("Companhia"). **3.** Tendo em vista a Transformação ora aprovada, o capital social da Companhia de R$ 56.086.394,00, dividido em 56.086.394 quotas, no valor nominal de R$1,00 cada uma, passa a estar distribuído em 56.086.394 ações, sendo 52.721.210 ações ordinárias e 3.365.184 ações preferenciais, todas elas nominativas e sem valor nominal, totalmente subscritas e integralizadas, as quais serão distribuídas entre os atuais Sócios, agora "Acionistas", de forma que estes continuem a deter a mesma participação percentual que atualmente possuem, conforme segue: **(i)** Cimed Remédios S.A. passa a ser titular de 52.721.210 ações ordinárias, nominativas e sem valor nominal; e **(ii)** Mariana Zacharias Marques Barbosa passa a ser titular de 3.365.184 ações preferenciais, nominativas e sem valor nominal, conforme disposto no Boletim de Subscrição. **4.** O depósito de 10% do capital social previsto no artigo 80, inciso II, da Lei das S.A., fica dispensado. **5.** Considerando que, no exercício social corrente, a Companhia (enquanto sociedade limitada) já destinou e/ou distribuiu (ou sociedades por ela incorporadas já destinaram e/ou distribuíram) à única Acionista titular de ações preferenciais, dividendos em montante superior aos dividendos prioritários mínimos previstos no Estatuto Social, os Acionistas (incluindo a única Acionista titular ações preferenciais) acordam e reconhecem que a obrigação da Companhia de distribuir dividendos prioritários mínimos à Acionista titular de ações preferenciais, com relação ao exercício social findo em 31.12.2021, estará cumprida mediante pagamento dos dividendos já destinados à distribuição a seu favor até a presente data. **6.** Eleição da Diretoria para os cargos de diretores: **(i) João Adibe Zacharias Marques**, já qualificado, para o cargo de **Diretor Presidente**; e **(ii) Karla Marques Felmanas**, já qualificada, para o cargo de **Diretora Operacional**, ambos com mandato até a Assembleia Geral Ordinária a ser realizada em 2024, os quais declaram que não estão impedidos de exercer atividades mercantis. **7.** Aprovar o Estatuto Social. **8.** Por fim, os Acionistas autorizam a administração a praticar todos os atos necessários. Nada mais. **Sócios: Cimed Remédios S.A.** (p. João Adibe Zacharias Marques e Karla Marques Felmanas) e **Mariana Zacharias Marques Barbosa** (por sua procuradora, Karla Marques Felmanas). JUCESP nº 436.324/21-0 e 436.323/21-7 em 08.09.2021. Gisela Simiema Ceschin - Secretária Geral.

Estatuto Social - Capítulo I - Da Denominação, Sede, Objeto e Duração. Artigo 1º. A **Cimed Indústria S.A.** é uma sociedade anônima ("Companhia") regida pelo disposto neste Estatuto e pelas disposições legais aplicáveis, em especial pela Lei 6.404/76, conforme alterada ("Lei das S.A."). **Artigo 2º.** A Companhia tem sua sede e foro na Cidade e Estado de São Paulo, à Avenida Angélica, nº 2.248, 6º andar, conjunto 61, Consolação, CEP 01228-200, podendo abrir e manter filiais, agências ou representações em qualquer localidade do País ou do exterior, mediante resolução da Diretoria. **§1º.** A Companhia possui as seguintes filiais: **a)** Estabelecimento Fabril, na Cidade de Pouso Alegre, Estado de Minas Gerais, à Avenida Coronel Armando Rubens Storino, 2.750 - Unidade Industrial I - Jardim Paraíso - CEP: 37558-608, CNPJ nº 02.814.497/0002-98, registrado e arquivado na Junta Comercial do Estado de Minas Gerais sob o INI 3190126512-3; **b)** Escritório Administrativo, São Paulo/SP, à Avenida Brigadeiro Faria Lima, 2.055 - Conjunto 151 - Jardim Paulistano - CEP 01452-001, CNPJ nº 02.814.497/0003-79, registrado e arquivado na Junta Comercial do Estado de São Paulo sob o NIRE nº 3590268290-2; **c)** Estabelecimento Fabril, na Cidade de Pouso Alegre, Estado de Minas Gerais, na Avenida Coronel Armando Rubens Storino, 2.750 - Edifício 9 - 15 e 19 - Jardim Paraíso - CEP 37558-608, CNPJ nº 02.814.497/0004-50 registrado e arquivado na Junta Comercial do Estado de Minas Gerais sob NIRE nº 3190194621-0; **d)** Escritório Administrativo, na Cidade de São Paulo, Estado de São Paulo, na Avenida Angélica, 2.220 - 2º Andar - Conjunto 21 - Consolação - CEP 01228-200, inscrito

DocuSign Envelope ID: 685ADE7A-C95E-4E6D-BE1B-1E231CC47BEB

GOVERNO DO ESTADO DE SÃO PAULO
SECRETARIA DA JUSTIÇA E CIDADANIA

ABERTURA DE LICITAÇÃO
JUSTIÇA E CIDADANIA
GABINETE DO SECRETÁRIO

Encontra-se aberta na Secretaria da Justiça e Cidadania a Tomada de Preços nº 01/2021, Processo SJC nº 2021/00975, visando a execução das obras de reforma no imóvel localizado na Rua Guaianazes, 1.112, Campos Elíseos, São Paulo/SP. A data da sessão pública será no dia 19/10/2021 às 09:30 horas no Páteo do Colégio, nº 184 – 1º andar, Centro, São Paulo/SP. O edital na íntegra, encontra-se no site www.e-negociospublicos.com.br, podendo também ser solicitado através do e-mail (jcbraga@sp.gov.br) ou pessoalmente no endereço acima, das 08:00 às 12:00 e das 13:00 às 17:00 horas, devendo a empresa apresentar um CD virgem.

GOVERNO DO ESTADO DE SÃO PAULO
SECRETARIA DE ESTADO DA SAÚDE

SÃO PAULO GOVERNO DO ESTADO
Secretaria de Estado da Saúde

Acha-se aberta na Coordenadoria de Controle de Doenças da Secretaria de Estado da Saúde, a licitação na Modalidade Concorrência nº 01/2021, referente ao Processo nº **SES-PRC-2021/28605,**objetivando Obra de Reforma do Centro de Laboratório Regional - Rio Claro do Instituto Adolfo Lutz. A realização da Sessão Pública será no dia 03/11/2021 às 10:00. O edital na íntegra também estará disponível para consulta e retirada na Avenida Dr. Arnaldo, 351 – 1º andar – Sala 105 – Cerqueira Cesar – São Paulo – SP das 10:00 às 17:00 horas, ou através dos sites www.imesp.com.br e www.e-negociospublicos.com.br

SOLD LEILÕES

LEILÃO JUDICIAL ONLINE

Alexandre Travassos
Leiloeiro Oficial
JUCESP 951

Edital em Resumo

EDITAL DE PRAÇA, em resumo (art. 887, §3º - CPC), e de intimação do(a)(s) executado(a)(s) ELIZABETH VIANNA FARIAS GOMES , WALTER FARIASGOMES FILHO; do(s) terceiro(s) interessado(s) VANDERVALDO FARIAS GOMES,JOSIELEN VIANNA FARIAS GOMES, JACSON FARIAS GOMES.

1ª Vara Cível da Comarca de São Vicente/SP

Processo nº 0008661-51.2017.8.26.0590

1ª Praça de 08/10/2021, à 13/10/2021, às 10:00 horas.

2ª Praça encerra às 10:00 horas do dia 04/11/2021 a 60% (SESSENTA POR CENTO) do valor de avaliação.

Todas as regras e condições do leilão estão disponíveis, em inteiro teor, nos autos do processo e no Portal ***sold.superbid.net***. RELAÇÃO DO(S) IMÓVEL(IS): Lote 01 - DIREITOS AO APARTAMENTO nº 1.201, localizado no 11º andar ou 12° pavimento do EDIFÍCIO ANCHIETA, sito à Avenida Embaixador Pedro de Toledo, nº 385, na Cidade de São Vicente, contendo 1 dormitório, sala, cozinha, banheiro, terraço, passagem, WC de empregada e área de serviço com tanque, confrontando na frente com o corredor de circulação do pavimento, por onde tem sua entrada e apartamento de final 02, de um lado com o espaço da área de recuo frontal do outro com o apartamento de final 03 e nos fundos com o espaço da área de recuo lateral direita, tendo a área útil de 59,80m², área comum de 26,45m² área total de 86,25m², pertencendo-lhe tanto no terreno, como nas partes comuns, uma fração ideal equivalente a 0,660%do todo; uma vaga na garagem situada no subsolo e andar térreo ou 1º pavimento do Edifício com capacidade para abrigar 70 automóveis de passeio, com auxilio de manobrista em ordem de chegada. Matrícula nº: 105.122 do CRI de São Vicente/SP. Contribuinte: Não consta. Avaliação: R$ 231.667,00 em julho de 2020. Avaliação Atualizada: R$ 255.612,08 para agosto de 2021 Tabela TJSP. Depositário: Executados. Local do bem: Avenida Embaixador Pedro de Toledo, 385, Apto 1201, EdifícioAnchieta, Gonzaguinha - CEP 11320-925, São Vicente - SP. Não há nos autos informação sobre Recurso pendente de julgamento sobre o(s) imóvel(is) a ser(em) leiloado(s).

Consulte o Edital completo no site HTTPS://SOLD.SUPERBID.NET/
Informações (11) 3296-7555

SOLD LEILÕES

LEILÃO JUDICIAL ONLINE

Alexandre Travassos
Leiloeiro Oficial
JUCESP 951

Edital em Resumo

Imóvel Comercial e respectivo Terreno com 4.900m²
Floriano/PI

1ª Praça 13 de outubro de 2021 às 10h00 / 2ª Praça 04 de novembro de 2021 às 10h00

2ª Praça: 60% do valor de avaliação

11ª Vara e Ofício Cível do Foro Central da Comarca de São Paulo - SP
Autos nº 1117196-72.2017.8.26.0100 - Execução de Título Extrajudicial, movida por Banco Ford S/A contra Floriano Veículos e Peças Ltda

Um terreno situado na BR-230, bairro Sambaiba da cidade de Floriano-PI, medindo 70,00m de frente para a BR-230, 70,00m de fundo, onde limita com terreno de João Viana de Carvalho Filho e 70,00m na lateral direita, limitando-se com a Rua Projetada e 70,00m de lateral esquerda, limitando-se com o imóvel de Brahma Disvale Distribuidora de Bebidas Vale Parnaíba, totalizando uma área de 4.900,00m². ART/CREA de nº 00019010102955532917, datada de 14.06.2012. Sob o terreno foi construído UM PRÉDIO COMERCIAL de nº 999 com paredes de alvenaria, teto de ferro, cobertos com telhas de zinco, pisos de cerâmica porcelanato, salas forradas em PVC, com as seguintes divisões: 01 bolsão, 01 recepção, 01 recepção acessórios, 01 show room, 01 show room seminovos, 01 GTE serviços, 01 caixa, 01 balcão de peças, 01 cantina, 01 hall, 01 recepção, 01 despensa, 01 DML, 01 sala para gerente de vendas seminovos, 01 escritório de vendas, 01 sala de gerente de vendas, 01 sala de presidência, 01 sala de reunião, 01 circulação, 01 arquivo, 01 sala de contabilidade, 01 CDP, 01 WC feminino, 01 WC masculino, 01 WCB/ Vestiário, 01 sala para estoque de peças, 01 conferência, 01 sala de ferramentas, 01 dep. De garantia, 01 oficina, 02 salas para lavagem, 01 sala de motores, 01 sala elétrica, 03 almoxarifados, 02 salas para compressor, 01 sala para pintura, 02 garagens, 01 pátio, 06 jardins e 01 estacionamento, com área total construída de 1.749,03m². Matrícula nº 5.268 do CRI de Floriano/PI. Contribuinte nº 01.5.203.0140.001.301. Avaliação Atualizada: R$ 6.494.760,50 (seis milhões, quatrocentos e noventa e quatro mil, setecentos e sessenta reais e cinquenta centavos).

Consulte o Edital completo no site HTTPS://SOLD.SUPERBID.NET/
Informações (11) 3296-7555

SOLD LEILÕES

LEILÃO JUDICIAL ONLINE

Alexandre Travassos
Leiloeiro Oficial
JUCESP 951

Edital em Resumo

EDITAL DE PRAÇA, em resumo (art. 887, §3º - CPC), e de intimação do(a)(s) executado(a)(s) E. J. V; do(s) terceiro(s) interessado(s) PREFEITURA DE SÃO CARLOS.

ATENÇÃO - SEGREDO DE JUSTIÇA

1ª Vara Família e Sucessões da Comarca de São Carlos/SP

Processo nº 1009443-79.2018.8.26.0566 (Nº de Ordem 001632/2018)

1ª Praça de 08/10/2021, à 13/10/2021, às 11:00 horas.

2ª Praça encerra às 11:00 horas do dia 04/11/2021 a 60% (SESSENTA POR CENTO) do valor de avaliação.

Todas as regras e condições do leilão estão disponíveis, em inteiro teor, nos autos do processo e no Portal sold.superbid.net. RELAÇÃO DO(S) IMÓVEL(IS): Lote 01 - DIREITOS QUE O EXECUTADO POSSUI SOBRE O IMÓVEL: UM TERRENO SEM BENFEITORIAS, situado na cidade, município, comarca e circunscrição de São Carlos/SP. Constituído do lote 222B, da quadra 10, do Loteamento denominado Cidade Aracy, com a seguinte descrição: medindo 05,00m de frente para a Rua sete, 5,00m aos fundos com o lote 197, 25,00m à esquerda com o lote 223, encerrando uma área de 125,00m². Consta do laudo que o imóvel é constituído de uma residência térrea e seu respectivo terreno, situados à Rua Miguel Rodrigues, nº 218, nesta cidade de São Carlos - SP. Matrícula nº: 109.967 do 1º CRI de São Carlos/SP Contribuinte: Não Consta. Avaliação: R$ 118.800,00 - janeiro de 2021 - fls 984. Avaliação Atualizada: R$ 124.754,14 - Atualizado para Setembro de 2021 pela Tabela Prática do TJSP.

Consulte o Edital completo no site HTTPS://SOLD.SUPERBID.NET/
Informações (11) 3296-7555

SOLD LEILÕES

LEILÃO JUDICIAL ONLINE

Alexandre Travassos
Leiloeiro Oficial
JUCESP 951

Edital em Resumo

EDITAL DE PRAÇA, em resumo (art. 887, §3º - CPC), e de intimação do(a)(s) executado(a)(s) ALBERTO JOSÉ ALVES FILHO; do credor pignoratício, hipotecário, anticrético, fiduciário ou com penhora anteriormente averbada SECTERARIA MUNICIPAL DA FAZENDA.

29ª Vara Cível do Foro Central da Comarca da Capital/SP

Processo nº 1015596-71.2018.8.26.0100 (Nº de Ordem 000272/2018)

1ª Praça de 08/10/2021, à 13/10/2021, às 11:30 horas.

2ª Praça encerra às 11:30 horas do dia 04/11/2021 a 60% (Sessenta por cento) do valor de avaliação.

Todas as regras e condições do leilão estão disponíveis, em inteiro teor, nos autos do processo e no Portal ***sold.superbid.net***. RELAÇÃO DO(S) IMÓVEL(IS): Lote 01 - Imóvel: O apartamento nº84, localizado no 8º andar ou 10º pavimento do EDIFÍCIO CLORINDA, com acesso pelo nº 140 da Rua Tenente Azevedo, no 12º Subdistrito Cambuci, com área útil de 88,30m², área comum de 15,70m², totalizando área construída de 104,00m², correspondendo-lhe uma fração ideal de 1.911% no terreno e demais coisas de uso e propriedade comum do Edifício. O Edifício Clorinda, juntamente com o Edifício Clarice, está construído em um terreno que mede 26,00m de frente, por 30,90m da frente aos fundos. Matrícula nº 199.188 do 6º CRI de São Paulo. Contribuinte nº 033.046.0467-7 (área maior). Avaliação: R$ 488.700,00 - Janeiro de 2021 - fls 210. Avaliação Atualizada: R$ 513.193,20- para 03 de setembro de 2021, pela Tabela Prática do TJSP. Depositário: Executado. Local do bem: Rua Tenente Azevedo, 140 - Cambuci - São Paulo/SP.

Consulte o Edital completo no site HTTPS://SOLD.SUPERBID.NET/
Informações (11) 3296-7555

LEILÃO EXTRAJUDICIAL DE IMÓVEIS Online

BANCO PAN — ZUKERMAN LEILÕES

Data de Fechamento: 07/10/2021 a partir das 13h00

LOTE 05 - RIO DE JANEIRO/RJ - CAMPO GRANDE — **DESOCUPADO**

Terreno lote nº 03 do PAL 47.061, situado na Rua Jupati, s/nº na Freguesia de Campo Grande, Área total de terreno de 5.323,00m². Matrícula nº 188.235 4º RI local.

Lance Mínimo: R$ 2.351.430,00

CONSULTE OUTRAS OPORTUNIDADES DE IMÓVEIS LOCALIZADOS NA BA • MG • MS • MT • RJ • RS • SC • SP

Comissão do leiloeiro: o arrematante pagará ao leiloeiro 5% sobre o valor da arrematação.
Edital completo no site do leiloeiro. Leiloeiro Oficial - Dora Plat - Jucesp 744.

MAIS INFORMAÇÕES: 3003.0677 | www.ZUKERMAN.com.br

SUPERBID.NET - 11 4950-9400 SUPERBID

ERRATAS: DATA: 01/09/2021. A PARTIR DAS: 11:00h. Leilão: 98491. LOTE: 1807. LOC.: Suzano/SP.DADOS DO LOTE: MARCA E MODELO: HONDA PCX 150 (SINISTRADO PEQUENA MONTA). CHASSI: 9C2KF2200JR008279. ANO FAB/MODELO: 2018/2018. PLACA: GIH9B89. **DATA: 01/09/2021. A PARTIR DAS: 11:00h.** Leilão: 98491. LOTE: 1810. LOC.: Suzano/SP.DADOS DO LOTE: MARCA E MODELO: HONDA CG 160 FAN (SINISTRADO PEQUENA MONTA). CHASSI: 9C2KC2200LR128831. ANO FAB/MODELO: 2020/2020. PLACA: DZH1A09. **DATA: 01/09/2021. A PARTIR DAS: 11:00h.** Leilão: 98491. LOTE: 11041. LOC.: Suzano/SP.DADOS DO LOTE: MARCA E MODELO: MERCEDES-BENZ C 200 K (SINISTRADO PEQUENA MONTA). CHASSI: WDDGF41W79A192098. ANO FAB/MODELO: 2008/2009. PLACA: AZF1B12. **DATA: 01/09/2021. A PARTIR DAS: 11:00h.** Leilão: 98491. LOTE: 22050. LOC.: Suzano/SP.DADOS DO LOTE: MARCA E MODELO: CHEVROLET SPIN 1.8L MT LS E 1.8 (SINISTRADO MÉDIA MONTA). CHASSI: 9BGJG7520JB267145. ANO FAB/MODELO: 2018/2018. PLACA: LTM1I88. **DATA: 01/09/2021. A PARTIR DAS: 11:00h.** Leilão: 98491. LOTE: 22072. LOC.: Suzano/SP.DADOS DO LOTE: MARCA E MODELO: KIA CERATO SX3 1.6ATNB 1.6 (SINISTRADO MÉDIA MONTA). CHASSI: KNAFW411BD5665986. ANO FAB/MODELO: 2012/2013. PLACA: OVE5D95. **DATA: 01/09/2021. A PARTIR DAS: 11:00h.** Leilão: 98491. LOTE: 22084. LOC.: Suzano/SP.DADOS DO LOTE: MARCA E MODELO: HONDA CIVIC LXS 1.8 (SINISTRADO MÉDIA MONTA). CHASSI: 93HFB2630EZ101532. ANO FAB/MODELO: 2013/2014. PLACA: FFQ3G37. **DATA: 01/09/2021. A PARTIR DAS: 11:00h.** Leilão: 98491. LOTE: 22085. LOC.: Suzano/SP.DADOS DO LOTE: MARCA E MODELO: FIAT CRONOS DRIVE GSR 1.3 (SINISTRADO MÉDIA MONTA). CHASSI: 8AP359A1YKU004701. ANO FAB/MODELO: 2018/2019. PLACA: GGT2B99. **DATA: 01/09/2021. A PARTIR DAS: 11:00h.** Leilão: 98491. LOTE: 22086. LOC.: Suzano/SP.DADOS DO LOTE: MARCA E MODELO: VOLKSWAGEN SPACEFOX TREND GII 1.6 (SINISTRADO MÉDIA MONTA). CHASSI: 8AWPB45Z6CA544212. ANO FAB/MODELO: 2012/2012. PLACA: FAN3J17. **DATA: 01/09/2021. A PARTIR DAS: 11:00h.** Leilão: 98491. LOTE: 22101. LOC.: Suzano/SP.DADOS DO LOTE: MARCA E MODELO: FIAT PALIO ESSENCE 1.6 1.6 (SINISTRADO MÉDIA MONTA). CHASSI: 9BD196283F2228705. ANO FAB/MODELO: 2014/2015. PLACA: FMR2B00. **DATA: 01/09/2021. A PARTIR DAS: 11:00h.** Leilão: 98491. LOTE: 1771. LOC.: Suzano/SP.DADOS DO LOTE: MARCA E MODELO: HONDA PCX 150 (SINISTRADO PEQUENA MONTA). CHASSI: 9C2KF2200HR103822. ANO FAB/MODELO: 2017/2017. PLACA: GGZ1C99. **DATA: 01/09/2021. A PARTIR DAS: 11:00h.** Leilão: 98491. LOTE: 1776. LOC.: Suzano/SP.DADOS DO LOTE: MARCA E MODELO: HONDA CG 160 TITAN (SINISTRADO MÉDIA MONTA). CHASSI: 9C2KC2210LR053193. ANO FAB/MODELO: 2020/2020. PLACA: EZX8E79. **DATA: 01/09/2021. A PARTIR DAS: 11:00h.** Leilão: 98491. LOTE: 1811. LOC.: Suzano/SP.DADOS DO LOTE: MARCA E MODELO: HONDA CG 160 FAN (SINISTRADO MÉDIA MONTA). CHASSI: 9C2KC2200LR017028. ANO FAB/MODELO: 2019/2020. PLACA: EXN5C39. **DATA: 01/09/2021. A PARTIR DAS: 11:00h.** Leilão: 98491. LOTE: 1812. LOC.: Suzano/SP.DADOS DO LOTE: MARCA E MODELO: YAMAHA LANDER XTZ250 (SINISTRADO MÉDIA MONTA). CHASSI: 9C6KG0210D0055110. ANO FAB/MODELO: 2012/2013. PLACA: LLU7H28. **DATA: 01/09/2021. A PARTIR DAS: 11:00h.** Leilão: 98491. LOTE: 11042. LOC.: Suzano/SP.DADOS DO LOTE: MARCA E MODELO: VOLKSWAGEN GOL 1.6 RALLYE 1.6 (SINISTRADO PEQUENA MONTA). CHASSI: 9BWAB45U1DP011559. ANO FAB/MODELO: 2012/2013. PLACA: EJT5C07. **DATA: 01/09/2021. A PARTIR DAS: 11:00h.** Leilão: 98491. LOTE: 11051. LOC.: Suzano/SP.DADOS DO LOTE: MARCA E MODELO: CITROEN C4 PALLAS20EXP 2.0 (SINISTRADO PEQUENA MONTA). CHASSI: 8BCLDRFJ28G558332. ANO FAB/MODELO: 2008/2008. PLACA: EDS3D39. **DATA: 01/09/2021. A PARTIR DAS: 11:00h.** Leilão: 98491. LOTE: 11056. LOC.: Suzano/SP.DADOS DO LOTE: MARCA E MODELO: VOLKSWAGEN POLO MCA 1.0 (SINISTRADO PEQUENA MONTA). CHASSI: 9BWAG5BZXKP596193. ANO FAB/MODELO: 2019/2019. PLACA: PBR0B14. **DATA: 01/09/2021. A PARTIR DAS: 11:00h.** Leilão: 98491. LOTE: 22023. LOC.: Suzano/SP.DADOS DO LOTE: MARCA E MODELO: SUZUKI G. VITARA 2WD 5P 2.0 (SINISTRADO MÉDIA MONTA). CHASSI: JSAJTE54VD4201923. ANO FAB/MODELO: 2012/2013. PLACA: FIZ1G40. **DATA: 01/09/2021. A PARTIR DAS: 11:00h.** Leilão: 98491. LOTE: 22071. LOC.: Suzano/SP.DADOS DO LOTE: MARCA E MODELO: FIAT UNO MILLE WAY ECON 1.0 (SINISTRADO MÉDIA MONTA). CHASSI: 9BD15844AB6481341. ANO FAB/MODELO: 2010/2011. PLACA: LLE7I30. **DATA: 01/09/2021. A PARTIR DAS: 11:00h.** Leilão: 98491. LOTE: 22074. LOC.: Suzano/SP.DADOS DO LOTE: MARCA E MODELO: CHEVROLET ZAFIRA EXPRESSION 2.0 (SINISTRADO MÉDIA MONTA). CHASSI: 9BGTD75C0BC146732. ANO FAB/MODELO: 2010/2011. PLACA: EAT8H85. **DATA: 01/09/2021. A PARTIR DAS: 11:00h.** Leilão: 98491. LOTE: 22076. LOC.: Suzano/SP.DADOS DO LOTE: MARCA E MODELO: VOLKSWAGEN POLO SEDAN 1.6 1.6 (SINISTRADO MÉDIA MONTA). CHASSI: 9BWDB09N6AP016986. ANO FAB/MODELO: 2009/2010. PLACA: EKX7A61. **DATA: 01/09/2021. A PARTIR DAS: 11:00h.** Leilão: 98491. LOTE: 22077. LOC.: Suzano/SP.DADOS DO LOTE: MARCA E MODELO: HYUNDAI HB20 1.0M COMFOR 1.0 (SINISTRADO MÉDIA MONTA). CHASSI: 9BHBG51CAEP283686. ANO FAB/MODELO: 2014/2014. PLACA: FUG4H55. **DATA: 01/09/2021. A PARTIR DAS: 11:00h.** Leilão: 98491. LOTE: 22078. LOC.: Suzano/SP.DADOS DO LOTE: MARCA E MODELO: HONDA CIVIC LXS FLEX 1.8 (SINISTRADO MÉDIA MONTA). CHASSI: 93HFA66408Z111305. ANO FAB/MODELO: 2007/2008. PLACA: EAZ8F09. **DATA: 01/09/2021. A PARTIR DAS: 11:00h.** Leilão: 98491. LOTE: 22081. LOC.: Suzano/SP.DADOS DO LOTE: MARCA E MODELO: CHEVROLET CELTA 4P SPIRIT 1.0 (SINISTRADO MÉDIA MONTA). CHASSI: 9BGRX48908G112915. ANO FAB/MODELO: 2007/2008. PLACA: BDM2J15. **DATA: 01/09/2021. A PARTIR DAS: 11:00h.** Leilão: 98491. LOTE: 22083. LOC.: Suzano/SP.DADOS DO LOTE: MARCA E MODELO: FIAT FIORINO HD WK E 1.4 (SINISTRADO MÉDIA MONTA). CHASSI: 9BD2651JHJ9084088. ANO FAB/MODELO: 2017/2018. PLACA: PZV5D90. **DATA: 01/09/2021. A PARTIR DAS: 11:00h.** Leilão: 98491. LOTE: 22089. LOC.: Suzano/SP.DADOS DO LOTE: MARCA E MODELO: CHEVROLET PRISMA 1.4AT LTZ 1.4 (SINISTRADO MÉDIA MONTA). CHASSI: 9BGKT69L0EG198358. ANO FAB/MODELO: 2013/2014. PLACA: ACS1G31. **DATA: 01/09/2021. A PARTIR DAS: 11:00h.** Leilão: 98491. LOTE: 22092. LOC.: Suzano/SP.DADOS DO LOTE: MARCA E MODELO: VOLKSWAGEN CROSSFOX 1.6 (SINISTRADO MÉDIA MONTA). CHASSI: 9BWAB05Z3A4007790. ANO FAB/MODELO: 2009/2010. PLACA: EYE9B11. **DATA: 01/09/2021. A PARTIR DAS: 11:00h.** Leilão: 98491. LOTE: 22094. LOC.: Suzano/SP.DADOS DO LOTE: MARCA E MODELO: FORD KA SE 1.5 HA 1.5 (SINISTRADO MÉDIA MONTA). CHASSI: 9BFZH55J1G8301408. ANO FAB/MODELO: 2016/2016. PLACA: GFO0A91. **DATA: 01/09/2021. A PARTIR DAS: 11:00h.** Leilão: 98491. LOTE: 22097. LOC.: Suzano/SP.DADOS DO LOTE: MARCA E MODELO: HONDA FIT LX FLEX 1.4 (SINISTRADO MÉDIA MONTA). CHASSI: 93HGE57408Z216744. ANO FAB/MODELO: 2008/2008. PLACA: EET6H66. **DATA: 01/09/2021. A PARTIR DAS: 11:00h.** Leilão: 98491. LOTE: 43236. LOC.: Suzano/SP.DADOS DO LOTE: MARCA E MODELO: CAVALO MECÂNICO MERCEDES-BENZ AX0R 1933 S (SINISTRADO MÉDIA MONTA). CHASSI: 9BM958207DB910481. ANO FAB/MODELO: 2013/2013. PLACA: EKH4G70. **DATA: 01/09/2021. A PARTIR DAS: 11:00h.** Leilão: 98491. LOTE: 1211. LOC.: Suzano/SP.DADOS DO LOTE: MARCA E MODELO: YAMAHA NMAX (SINISTRADO PEQUENA MONTA). CHASSI: 9C6SG3310J0016625. ANO FAB/MODELO: 2017/2018. PLACA: GHE5H49. **DATA: 01/09/2021. A PARTIR DAS: 11:00h.** Leilão: 98491. LOTE: 1814. LOC.: Suzano/SP.DADOS DO LOTE: MARCA E MODELO: YAMAHA NMAX (SINISTRADO MÉDIA MONTA). CHASSI: 9C6SG3310H0006097. ANO FAB/MODELO: 2016/2017. PLACA: GDT0H89. **DATA: 01/09/2021. A PARTIR DAS: 11:00h.** Leilão: 98491. LOTE: 11044. LOC.: Suzano/SP.DADOS DO LOTE: MARCA E MODELO: HYUNDAI TUCSON GLSB (SINISTRADO PEQUENA MONTA). CHASSI: 95PJN81BPCB034699. ANO FAB/MODELO: 2011/2012. PLACA: FDF3C36. **DATA: 01/09/2021. A PARTIR DAS: 11:00h.** Leilão: 98491. LOTE: 11052. LOC.: Suzano/SP.DADOS DO LOTE: MARCA E MODELO: FIAT IDEA ADVENTURE FLEX 1.8 (SINISTRADO PEQUENA MONTA). CHASSI: 9BD135316A2134600. ANO FAB/MODELO: 2009/2010. PLACA: KNV6A52. **DATA: 01/09/2021. A PARTIR DAS: 11:00h.** Leilão: 98491. LOTE: 22070. LOC.: Suzano/SP.DADOS DO LOTE: MARCA E MODELO: FORD KA FLEX 1.0 (SINISTRADO MÉDIA MONTA). CHASSI: 9BFZK53A29B091881. ANO FAB/MODELO: 2009/2009. PLACA: EEX9A93. **DATA: 01/09/2021. A PARTIR DAS: 11:00h.** Leilão: 98491. LOTE: 22075. LOC.: Suzano/SP.DADOS DO LOTE: MARCA E MODELO: SUBARU FORESTER S 2.0 (SINISTRADO MÉDIA MONTA). CHASSI: JF1SJ5LC5HG324106. ANO FAB/MODELO: 2017/2017. PLACA: GBD3F93. **DATA: 01/09/2021. A PARTIR DAS: 11:00h.** Leilão: 98491. LOTE: 22079. LOC.: Suzano/SP.DADOS DO LOTE: MARCA E MODELO: CHEVROLET MONTANA LS 1.4 (SINISTRADO MÉDIA MONTA). CHASSI: 9BGCA80X0CB101292. ANO FAB/MODELO: 2011/2012. PLACA: EFT5H11. **DATA: 01/09/2021. A PARTIR DAS: 11:00h.** Leilão: 98491. LOTE: 22080. LOC.: Suzano/SP.DADOS DO LOTE: MARCA E MODELO: TOYOTA ETIOS SD XLS 1.5 (SINISTRADO MÉDIA MONTA). CHASSI: 9BRB29BT7F2071930. ANO FAB/MODELO: 2015/2015. PLACA: FCL7J93. **DATA: 01/09/2021. A PARTIR DAS: 11:00h.** Leilão: 98491. LOTE: 22093. LOC.: Suzano/SP.DADOS DO LOTE: MARCA E MODELO: CHEVROLET CELTA 4P SPIRIT 1.0 (SINISTRADO MÉDIA MONTA). CHASSI: 9BGRX48906G140952. ANO FAB/MODELO: 2005/2006. PLACA: ANE8E73. **DATA: 01/09/2021. A PARTIR DAS: 11:00h.** Leilão: 98491. LOTE: 22098. LOC.: Suzano/SP.DADOS DO LOTE: MARCA E MODELO: HONDA HR-V EX CVT 1.8 (SINISTRADO MÉDIA MONTA). CHASSI: 93HRV2850JZ202890. ANO FAB/MODELO: 2017/2018. PLACA: GAR4C65. **DATA: 01/09/2021. A PARTIR DAS: 11:00h.** Leilão: 98491. LOTE: 30484. LOC.: Suzano/SP.DADOS DO LOTE: MARCA E MODELO: VOLKSWAGEN GOL 16V PLUS 1.0 (SUCATA). CHASSI: 9BWCA05X61T071323. ANO FAB/MODELO: 2000/2001. PLACA: GSP0B01. **DATA: 01/09/2021. A PARTIR DAS: 11:00h.** Leilão: 98491. LOTE: 43237. LOC.: Suzano/SP.DADOS DO LOTE: MARCA E MODELO: CAMINHÃO MERCEDES-BENZ ACCELO 1016 (SINISTRADO MÉDIA MONTA). CHASSI: 9BM979076FS030619. ANO FAB/MODELO: 2015/2015. PLACA: FKJ0B51. **DATA: 01/09/2021. A PARTIR DAS: 11:00h.** Leilão: 98491. LOTE: 30492. LOC.: Suzano/SP.DADOS DO LOTE: MARCA E MODELO: CHEVROLET CELTA 2P LIFE 1.0 (SUCATA). CHASSI: 9BGRZ08907G264846. ANO FAB/MODELO: 2007/2007. PLACA: CBZ8B32. **DATA: 01/09/2021. A PARTIR DAS: 11:00h.** Leilão: 98491. LOTE: 43232. LOC.: Suzano/SP.DADOS DO LOTE: MARCA E MODELO: SEMIRREBOQUE RHODOSS TQ2 BTD (SINISTRADO MÉDIA MONTA). CHASSI: 9A942L44PAEEE1309. ANO FAB/MODELO: 2009/2010. PLACA: HJL0J95. **DATA: 08/09/2021. A PARTIR DAS: 11:00h.** Leilão: 98646. LOTE: 1227. LOC.: Suzano/SP.DADOS DO LOTE: MARCA E MODELO: HONDA CB 300R (SUCATA). CHASSI: 9C2NC4310CR014735. ANO FAB/MODELO: 2011/2012. PLACA: EXG3F37. **DATA: 08/09/2021. A PARTIR DAS: 11:00h.** Leilão: 98646. LOTE: 1772. LOC.: Suzano/SP.DADOS DO LOTE: MARCA E MODELO: HONDA NXR150 BROS ESD (SUCATA). CHASSI: 9C2KD0540ER017967. ANO FAB/MODELO: 2013/2014. PLACA: FML0H66. **DATA: 08/09/2021. A PARTIR DAS: 11:00h.** Leilão: 98646. LOTE: 1813. LOC.: Suzano/SP.DADOS DO LOTE: MARCA E MODELO: TRIUMPH BONNEVILLE T120 1.2 (SINISTRADO MÉDIA MONTA). CHASSI: 97ND40HL9JM812672. ANO FAB/MODELO: 2018/2018. PLACA: GEQ7E69. **DATA: 08/09/2021. A PARTIR DAS: 11:00h.** Leilão: 98646. LOTE: 1818. LOC.: Suzano/SP.DADOS DO LOTE: MARCA E MODELO: ROYAL ENFIELD CGT 535 (SINISTRADO PEQUENA MONTA). CHASSI: ME3CLEET5GK004371. ANO FAB/MODELO: 2016/2016. PLACA: BRE2E91. **DATA: 08/09/2021. A PARTIR DAS: 11:00h.** Leilão: 98646. LOTE: 1820. LOC.: Suzano/SP.DADOS DO LOTE: MARCA E MODELO: HONDA PCX 150 (SINISTRADO PEQUENA MONTA). CHASSI: 9C2KF2200JR015176. ANO FAB/MODELO: 2018/2018. PLACA: FMZ6F71. **DATA: 08/09/2021. A PARTIR DAS: 11:00h.** Leilão: 98646. LOTE: 1821. LOC.: Suzano/SP.DADOS DO LOTE: MARCA E MODELO: HONDA ELITE 125 (SINISTRADO MÉDIA MONTA). CHASSI: 9C2JF8500KR001657. ANO FAB/MODELO: 2019/2019. PLACA: ECI1J69. **DATA: 08/09/2021. A PARTIR DAS: 11:00h.** Leilão: 98646. LOTE: 1822. LOC.: Suzano/SP.DADOS DO LOTE: MARCA E MODELO: ROYAL ENFIELD INT 650 (SINISTRADO PEQUENA MONTA). CHASSI: ME3CNEHT6LK042542. ANO FAB/MODELO: 2019/2020. PLACA: RIY2H01. **DATA: 08/09/2021. A PARTIR DAS: 11:00h.** Leilão: 98646. LOTE: 1826. LOC.: Suzano/SP.DADOS DO LOTE: MARCA E MODELO: HONDA CG 160 START (SINISTRADO MÉDIA MONTA). CHASSI: 9C2KC2500MR000608. ANO FAB/MODELO: 2020/2021. PLACA: GFG9G19. **DATA: 08/09/2021. A PARTIR DAS: 11:00h.** Leilão: 98646. LOTE: 11040. LOC.: Suzano/SP.DADOS DO LOTE: MARCA E MODELO: RENAULT CLIO RN 1.0 16V 1.0 (SINISTRADO PEQUENA MONTA). CHASSI: 93YBB06152J319418. ANO FAB/MODELO: 2001/2002. PLACA: DDN7D48. **DATA: 08/09/2021. A PARTIR DAS: 11:00h.** Leilão: 98646. LOTE: 11061. LOC.: Suzano/SP.DADOS DO LOTE: MARCA E MODELO: FORD FOCUS HC FLEX 1.6 (SINISTRADO PEQUENA MONTA). CHASSI: 8AFUZZFHCBJ416778. ANO FAB/MODELO: 2011/2011. PLACA: OCV0E76. **DATA: 08/09/2021. A PARTIR DAS: 11:00h.** Leilão: 98646. LOTE: 11062. LOC.: Suzano/SP.DADOS DO LOTE: MARCA E MODELO: CITROEN C3 GLX 14 FLEX 1.4 (SINISTRADO PEQUENA MONTA). CHASSI: 935FCKFVY9B535332. ANO FAB/MODELO: 2009/2009. PLACA: JHF3H61. **DATA: 08/09/2021. A PARTIR DAS: 11:00h.** Leilão: 98646. LOTE: 11065. LOC.: Suzano/SP.DADOS DO LOTE: MARCA E MODELO: HONDA FIT LXL 1.4 (SINISTRADO PEQUENA MONTA). CHASSI: 93HGD18605Z112856. ANO FAB/MODELO: 2005/2005. PLACA: MNR2A02. **DATA: 08/09/2021. A PARTIR DAS: 11:00h.** Leilão: 98646. LOTE: 11066. LOC.: Suzano/SP.DADOS DO LOTE: MARCA E MODELO: VOLKSWAGEN FOX 1.6 PRIME GII 1.6 (SINISTRADO PEQUENA MONTA). CHASSI: 9BWAB45Z6B4074148. ANO FAB/MODELO: 2010/2011. PLACA: EBM6D29. **DATA: 08/09/2021. A PARTIR DAS: 11:00h.** Leilão: 98646. LOTE: 21975. LOC.: Suzano/SP.DADOS DO LOTE: MARCA E MODELO: TOYOTA COROLLA XLI16VVT 1.6 (SUCATA). CHASSI: 9BR53ZEC178562434. ANO FAB/MODELO: 2007/2007. PLACA: LUH1D86. **DATA: 08/09/2021. A PARTIR DAS: 11:00h.** Leilão: 98646. LOTE: 22039. LOC.: Suzano/SP.DADOS DO LOTE: MARCA E MODELO: CHEVROLET CLASSIC LS 1.0 (SINISTRADO MÉDIA MONTA). CHASSI: 9BGSU19F0CC238661. ANO FAB/MODELO: 2012/2012. PLACA: FBM3A58. **DATA: 08/09/2021. A PARTIR DAS: 11:00h.** Leilão: 98646. LOTE: 22102. LOC.: Suzano/SP.DADOS DO LOTE: MARCA E MODELO: PEUGEOT 207HB XR 1.4 (SINISTRADO MÉDIA MONTA). CHASSI: 9362MKFWXCB008495. ANO FAB/MODELO: 2011/2012. PLACA: KZN6A02. **DATA: 08/09/2021. A PARTIR DAS: 11:00h.** Leilão: 98646. LOTE: 22106. LOC.: Suzano/SP.DADOS DO LOTE: MARCA E MODELO: FIAT BRAVO SPORTING 1.8 1.8 (SINISTRADO MÉDIA MONTA). CHASSI: 9BD198231E9033798. ANO FAB/MODELO: 2014/2014. PLACA: FQJ8I98. **DATA: 08/09/2021. A PARTIR DAS: 11:00h.** Leilão: 98646. LOTE: 22107. LOC.: Suzano/SP.DADOS DO LOTE: MARCA E MODELO: SUBARU FORESTER 2.5XTT (SINISTRADO MÉDIA MONTA). CHASSI: JF1SH9LT5AG158925. ANO FAB/MODELO: 2010/2010. PLACA: EQF8A52. **DATA: 08/09/2021. A PARTIR DAS: 11:00h.** Leilão: 98646. LOTE: 22110. LOC.: Suzano/SP.DADOS DO LOTE: MARCA E MODELO: FIAT STRADA ADVENTURE CD 1.8 (SINISTRADO MÉDIA MONTA). CHASSI:

DocuSign Envelope ID: 685ADE7A-C95E-4E6D-BE1B-1E231CC47BEB

RENOVA ENERGIA S.A. - EM RECUPERAÇÃO JUDICIAL

Companhia Aberta CNPJ nº 08.534.605/0001-74 - NIRE 35.300.358.295

EXTRATO DA ATA DE REUNIÃO DO CONSELHO DE ADMINISTRAÇÃO REALIZADA EM 23 DE AGOSTO DE 2021

1. Data, Hora e Local: 23 de agosto de 2021, às 14 horas, por meio de videoconferência. **2. Convocação:** Convocação realizada nos termos do artigo 22, parágrafo 2º, do estatuto social da Companhia. **3. Presença:** Presentes todos os membros efetivos do Conselho de Administração da Companhia, Srs. Luiz Cruz Schneider, Douglas Braga Ferraz de Oliveira Xavier, Daniel Gallo, Antônio Carlos Vélez Braga, Guilherme Maitto Caputo, Geoffrey David Cleaver e Alexandre Americano Holanda e Silva. Presentes, ainda, os Diretores da Companhia, Srs. Marcelo José Milliet e Gustavo Henrique Simões dos Santos e Sra. Tamara Ginciene Malara e a Administradora Judicial, KPMG Corporate Finance Ltda., representada pela Sra. Osana Mendonça. **4. Composição da Mesa:** Presidente: Sr. Luiz Cruz Schneider, Presidente do Conselho de Administração. Secretário: Sr. Élio Miranda de Oliveira. **5. Ordem do Dia:** (1) apreciar e deliberar sobre a homologação parcial do aumento de capital social da Companhia aprovado pelo Conselho de Administração na reunião realizada em 22 de junho de 2021 ("Aumento de Capital"). **6. Esclarecimentos Iniciais:** instalada a reunião, o presidente do Conselho de Administração esclareceu que: **(i)** O "Plano de Recuperação Judicial" da Renova Energia S.A. - em Recuperação Judicial e demais Sociedades Consolidadas, de 17 de dezembro de 2020 ("Plano Sociedades Consolidadas") o "*Plano de Recuperação Judicial*" da Alto Sertão Participações S.A. - em Recuperação Judicial e demais sociedades que integram a Fase A do Projeto Alto Sertão III, de 17 de dezembro de 2020 ("Plano ASIII Fase A" e, em conjunto com o Plano Sociedades Consolidadas, "Planos") foram aprovados pelos credores e homologados no âmbito do processo de recuperação judicial do Grupo Renova, autuado sob o nº 1103257-54.2019.8.26.0100, em curso perante a 2ª Vara de Falências e Recuperações Judiciais da Comarca de São Paulo/SP. A decisão de homologação dos Planos foi disponibilizada na edição do Diário da Justiça Eletrônico do Poder Judiciário do Estado de São Paulo de 13 de janeiro de 2021 (Caderno Judicial, 1ª Instância, Capital, folhas 274-276), e considerada publicada, nos termos do artigo 224, §2º, do Código de Processo Civil, em 14 de janeiro de 2021 ("Data de Homologação"); **(ii)** Determinados credores das sociedades do Grupo Renova ("Credores"), titulares de créditos no valor total, atualizado até a data base de 31 de julho de 2021, de R$ 53.855.178,96 (cinquenta e três milhões, oitocentos e cinquenta e cinco mil, cento e setenta e oito reais e noventa e seis centavos) ("Créditos"), manifestaram formalmente seu interesse na capitalização dos Créditos em *units* [certificados de depósito de ações, lastreados em 1 (uma) ação ordinária e 2 (duas) ações preferenciais], durante a *"2ª Janela do Pedido de Conversão"*, encerrada em 14 de junho de 2021, nos termos da cláusula 14.1.2.5 do Plano Sociedades Consolidadas e da cláusula 12.1.2.5 do Plano ASIII Fase A; **(iii)** Em reunião de 22 de junho de 2021, o Conselho de Administração aprovou o Aumento de Capital, de até R$ 345.286.469,94 (trezentos e quarenta e cinco milhões, duzentos e oitenta e seis mil, quatrocentos e sessenta e nove reais e noventa e quatro centavos), dentro do limite de capital autorizado, nos termos do artigo 8º, do estatuto social da Companhia, e do artigo 168, da Lei das Sociedades por Ações, tendo por objetivo dar cumprimento ao disposto na cláusula 14 do Plano Sociedades Consolidadas e na cláusula 12 do Plano ASIII Fase A, consistindo no *"2º Processo de Aumento de Capital e Conversão"*, nos termos da cláusula 14.1.1 do Plano Sociedades Consolidadas e da cláusula 12.1.1 do Plano ASIII Fase A; **(iv)** Antes do Aumento de Capital, a Companhia tinha o capital social de R$ 3.295.172.753,48 (três bilhões, duzentos e noventa e cinco milhões, cento e setenta e dois mil, setecentos e cinquenta e três reais e quarenta e oito centavos), conforme homologado em reunião do Conselho de Administração de 06 de maio de 2021, dividido em 100.142.466 (cem milhões, cento e quarenta e duas mil, quatrocentas e sessenta e seis) ações nominativas e sem valor nominal, sendo 50.854.986 (cinquenta milhões, oitocentas e cinquenta e quatro mil, novecentas e oitenta e seis) ações ordinárias e 49.287.480 (quarenta e nove milhões, duzentas e oitenta e sete mil, quatrocentas e oitenta) ações preferenciais; **(v)** Durante o período de exercício do direito de preferência na subscrição de ações emitidas no Aumento de Capital, de 28 de junho de 2021 a 27 de julho de 2021, uma parcela das novas ações emitidas pela Companhia foi subscrita pelos titulares de direitos de subscrição, conforme indicado a seguir:

	ON	%	PN	%
Ações emitidas	50.854.986	100,00%	4.670.700	100,00%
Ações subscritas	114.741	0,23%	28.937	0,62%
Sobras	50.740.245	99,77%	4.641.763	99,38%

(vi) Durante o período de subscrição de sobras de ações emitidas no Aumento de Capital, de 03 de agosto de 2021 a 09 de agosto de 2021, houve a subscrição de: **(a)** 10.436 (dez mil, quatrocentas e trinta e seis) ações ordinárias; e **(b)** 150 (cento e cinquenta) ações preferenciais. Não houve pedidos de subscrição de sobras adicionais. Dessa forma, considerando-se as subscrições durante os períodos de exercício do direito de preferência e de subscrição de sobras, uma parcela das novas ações emitidas pela Companhia foi subscrita pelos titulares de direitos de subscrição, conforme indicado a seguir:

	ON	%	PN	%
Ações emitidas	50.854.986	100,00%	4.670.700	100,00%
Ações subscritas	125.177	0,25%	29.087	0,62%
Sobras	50.729.809	99,75%	4.641.613	99,38%

(vii) Considerando o limite de ações preferenciais emitidas no Aumento de Capital, de forma a garantir o cumprimento do limite máximo de 50% (cinquenta por cento) do total das ações emitidas, nos termos do artigo 15, §2º, da Lei das S.A. e do artigo 7º, parágrafo 3º, do estatuto social da Companhia, os credores optaram por capitalizar, em ações ordinárias, a parte dos Créditos correspondentes às ações preferenciais cuja aquisição era pretendida pelos credores, mas que não puderam ser subscritas, em razão do procedimento de ajuste do número de ações preferenciais atribuídas aos credores; **(viii)** Diante das manifestações dos Credores quanto ao Aumento de Capital, dos resultados das subscrições de ações durante os períodos de preferência e de subscrição de sobras e da proporção atingida entre ações ordinárias e preferenciais da Companhia, é possível atribuir o seguinte número de ações ordinárias e preferenciais aos Credores, aplicando-se os procedimentos de ajustes nos números de ações de cada espécie e de arredondamento previstos no Aumento de Capital, considerando-se os créditos atualizados até a data-base de 31 de julho de 2021, da seguinte forma:

Credores	Créditos	ON	PN
Saraiva Equipamentos Ltda.	R$ 16.594.903,03	1.401.122	1.430.488
Saraiva Engenharia Ltda.	R$ 8.792.360,19	742.348	757.904
Saraiva Transportes Técnicos Ltda.	R$ 6.893.954,66	582.062	594.262
Modal Participações Ltda.	R$ 21.573.961,08	1.821.506	1.859.686
Total	**R$ 53.855.178,96**	**4.547.038**	**4.642.340**

(ix) No Aumento de Capital, foi dado o direito aos subscritores de condicionarem sua decisão de subscrição à homologação total do Aumento de Capital ou à homologação de determinado valor do Aumento de Capital escolhido pelo subscritor, desde que superior ao valor mínimo do Aumento de Capital. A subscrição de 452 (quatrocentas e cinquenta e duas) ações ordinárias e de 76 (setenta e seis) ações preferenciais foi integralmente condicionada à homologação total do Aumento de Capital. A subscrição de 5.872 (cinco mil, oitocentas e setenta e duas) ações ordinárias e de 786 (setecentas e oitenta e seis) ações preferenciais foi condicionada à homologação total do Aumento de Capital de forma proporcional ao capital valor subscrito do Aumento de Capital em relação ao seu valor máximo. Considerando que o valor total do Aumento de Capital não foi atingido: (i) as subscrições integralmente condicionadas à homologação total do Aumento de Capital serão integralmente canceladas; e (ii) as subscrições condicionadas à homologação total do Aumento de Capital de forma proporcional ao capital valor subscrito do Aumento de Capital, em relação ao seu valor máximo, serão canceladas na proporção de 83,1735064% (sendo desconsideradas as frações do resultado da aplicação deste percentual sobre as subscrições), sendo, portanto, canceladas as seguintes subscrições de ações dos investidores que condicionaram de forma proporcional: (i) 4.881 (quatro mil, oitocentas e oitenta e uma) ações ordinárias; e (ii) 651 (seiscentas e cinquenta e uma) ações preferenciais. **(x)** Considerando-se as subscrições ocorridas durante os períodos de exercício do direito de preferência e de subscrição de sobras, as subscrições de ações pelos Credores e os efeitos do cancelamento das subscrições condicionadas, o total de ações emitidas no Aumento de Capital, representando o valor subscrito de R$ 54.763.295,78 (cinquenta e quatro milhões, setecentos e sessenta e três mil, duzentos e noventa e cinco reais e setenta e oito centavos), é o seguinte:

Credores	Créditos	ON	PN
Saraiva Equipamentos Ltda.	R$ 16.594.903,03	1.401.122	1.430.488
Saraiva Engenharia Ltda.	R$ 8.792.360,19	742.348	757.904
Saraiva Transportes Técnicos Ltda.	R$ 6.893.954,66	582.062	594.262
Modal Participações Ltda.	R$ 21.573.961,08	1.821.506	1.859.686
Subscrições por Minoritários	R$ 908.116,82	119.844	28.360
Total	**R$ 54.763.295,78**	**4.666.882**	**4.670.700**

	ON	%	PN	%
Ações emitidas	50.854.986	100,00%	4.670.700	100,00%
Ações subscritas	4.666.882	9,18%	4.670.700	100,00%
Ações não subscritas	46.188.104	90,82%	0	0,00%

(xi) O valor subscrito, indicado no item "x", supera o valor mínimo do Aumento de Capital, de R$ 44.927.698,26 (quarenta e quatro milhões, novecentos e vinte e sete mil, seiscentos e noventa e oito reais e vinte e seis centavos), de forma que o Conselho de Administração está autorizado a homologar o Aumento de Capital. **7. Deliberações:** Dando continuidade aos trabalhos, após discussões sobre a matéria constante da ordem do dia, os membros do Conselho de Administração, por unanimidade, deliberaram: **7.1.** Aprovar a homologação parcial do Aumento de Capital da Companhia, no valor de R$ 54.763.295,78 (cinquenta e quatro milhões, setecentos e sessenta e três mil, duzentos e noventa e cinco reais e setenta e oito centavos), representado por 9.337.582 (nove milhões, trezentas e trinta e sete mil, quinhentas e oitenta e duas) novas ações nominativas e sem valor nominal, sendo 4.666.882 (quatro milhões, seiscentas e sessenta e seis mil, oitocentas e oitenta e duas) ações ordinárias e 4.670.700 (quatro milhões, seiscentas e setenta mil e setecentas) ações preferenciais, considerando que foi superado o valor mínimo do Aumento de Capital. **7.1.1.** As novas ações ordinárias foram emitidas ao preço de R$ 6,29 (seis reais e vinte e nove centavos) por ação e as novas ações preferenciais, ao preço de R$ 5,44 (cinco reais e quarenta e quatro centavos) por ação. O preço de emissão das ações foi determinado de acordo com o preço médio diário ponderado pelo volume diário de negociações das ações ordinárias e preferenciais, nos 30 (trinta) pregões anteriores à data do pedido de Recuperação Judicial das sociedades do Grupo Renova, em 16 de outubro de 2019, nos termos do artigo 170, §1º, inciso III, da Lei das Sociedades por Ações, da cláusula 14.1.3, do Plano Sociedades Consolidadas, e da cláusula 12.1.3, do Plano ASIII Fase A. **7.1.2.** Os direitos patrimoniais e políticos decorrentes das novas ações emitidas no Aumento de Capital apenas serão aplicáveis a eventos, inclusive distribuições de dividendos ou juros sobre capital próprio, que ocorrerem após esta data, em razão da homologação parcial do Aumento do Capital. **7.1.3.** As subscrições condicionadas, total ou proporcionalmente, à homologação total do Aumento de Capital serão canceladas e os valores pagos pelos subscritores serão devolvidos, de acordo com os procedimentos usuais da instituição escrituradora das ações da Companhia e da B3 S.A. - Brasil, Bolsa, Balcão. **7.1.4.** As 46.188.104 (quarenta e seis milhões, cento e oitenta e oito mil, cento e quatro) ações ordinárias emitidas no Aumento de Capital que não foram subscritas são, neste ato, automaticamente canceladas. Todas as ações preferenciais emitidas no Aumento de Capital foram subscritas. **7.1.5.** Considerando o Aumento de Capital ora homologado, o capital social da Companhia passa a ser de R$ 3.349.936.049,26 (três bilhões, trezentos e quarenta e nove milhões, novecentos e trinta e seis mil e quarenta e nove reais e vinte e seis centavos), dividido em 109.480.048 (cento e nove milhões, quatrocentas e oitenta mil e quarenta e oito) ações nominativas e sem valor nominal, sendo 55.521.868 (cinquenta e cinco milhões, quinhentas e vinte e uma mil, oitocentas e sessenta e oito) ações ordinárias e 53.958.180 (cinquenta e três milhões, novecentas e cinquenta e oito mil, cento e oitenta) ações preferenciais. **7.1.6.** O Aumento de Capital foi aprovado dentro do limite de capital autorizado, nos termos do artigo 8º, do estatuto social da Companhia, e do artigo 168, da Lei das Sociedades por Ações, independendo de reforma estatutária, nos termos do artigo 8º, do estatuto social da Companhia, e do artigo 168, da Lei das Sociedades por Ações. **7.2.** Autorizar a diretoria da Companhia a tomar todas as providências quanto ao Aumento de Capital e à sua homologação, à formalização da capitalização dos Créditos e a transferência das ações subscritas pelos Credores, bem como a adotar as medidas necessárias à sua formalização e publicidade, inclusive mediante a publicação de aviso aos acionistas, avisos de fato relevante, e quaisquer informações cuja divulgação venha a ser exigida pela CVM, pela B3 e/ou pela instituição escrituradora das ações da Companhia. **8. Encerramento e Lavratura:** Nada mais havendo a ser deliberado e inexistindo qualquer outra manifestação, foi encerrada a reunião, da qual foi lavrada a presente ata em forma de sumário, que, lida e achada conforme, foi assinada por todos os presentes. São Paulo, 23 de agosto de 2021. Luiz Cruz Schneider - **Presidente.** Élio Miranda de Oliveira - **Secretário.** Conselheiros presentes: Luiz Cruz Schneider, Douglas Braga Ferraz de Oliveira Xavier, Daniel Gallo, Antônio Carlos Vélez Braga, Guilherme Maitto Caputo, Geoffrey David Cleaver e Alexandre Americano Holanda e Silva. *O presente extrato confere com a ata lavrada em livro próprio.* Élio Miranda de Oliveira - **Secretário. JUCESP** nº 433.488/21-9, em 02/09/2021. Gisela Simiema Ceschin - Secretária Geral.

EDITAL DE CITAÇÃO - PRAZO DE 20 DIAS. PROCESSO Nº 1122804-85.2016.8.26.0100 O(A) MM. Juiz(a) de Direito da 40ª Vara Cível, do Foro Central Cível, Estado de São Paulo, Dr(a). PAULA DA ROCHA E SILVA FORMOSO, na forma da Lei, etc. FAZ SABER a(o) LUA CHEIA CONFECÇÕES DE ROUPAS LTDA EPP, CNPJ07.116.910/0001-83, na pessoa da sócia INGRID APARECIDA DA SILVA DE DEUS, CPF339.848.978-80, que lhe foi proposta uma ação de Execução de Título Extrajudicial por parte de Corfitex Cordões e Fitas e Elásticos Ltda Me, para recebimento de R$ 31.155,00, ante a não compensação do cheque nº 000048, Agência 0005, Banco 033 – Santander, dado em pagamento pelo réu. Estando o executado em lugar ignorado e não sabido, expede-se edital para que decorrido o prazo do edital pague o débito atualizado em até 03 dias, acrescido dos honorários advocatícios arbitrados em 10% conforme art. 827 do CPC. Ao fluir após o prazo do edital, poderá apresentar embargos em até 15 dias. F Será o presente edital, por extrato, afixado e publicado na forma da lei. NADA MAIS. Dado e passado nesta cidade de São Paulo, aos 16 de setembro de 2021. P-30/09e01/10

Edital de Citação. Prazo *de 20 dias* . Proc. 1000147-60.2018.8.26.0266. O Dr. RAFAEL VIEIRA PATARA, Juiz de Direito da 3ª Vara Cível da Comarca de Itanhaém /SP , na forma da lei, etc... Faz a DOUGLAS EDUARDO RIBEIRO OLIVEIRA (RG nº. 302945763, e CPF sob o nº. 222.972.998-50) que Aymoré Crédito Financiamento e Investimento S/A, lhe ajuizou uma ação de **Busca e Apreensão** relativo O veículo MARCA FIAT, MODELO DOBLO ESSENCE 1.8 FL, ANO 2012, COR PRATA, PLACAS HFB3316, CHASSI Nº. 9BD119609D1101178. Apreendido o bem, e estando o réu, em lugar ignorado, foi deferida a citação por edital, para que em 05 dias, a fluir após *de 20 dias* supra, requerer a purgação da mora depositando, sob pena de consolidar-se propriedade e a posse plena do bem no patrimônio do autor (art. 3º, §1º do decreto lei 911/69, alterado pela lei 10.931/04), podendo, ainda, no prazo de 15 dias, após o prazo *de 20 dias supra*, contestar o feito, sob pena de confissão e revelia. Não sendo contestada a ação, o réu será considerado revel, caso em que será nomeado curador especial. Será o edital afixado e publicado nos termos da lei. Itanhaém, 16/09/2021.

RENOVA ENERGIA S.A.

EM RECUPERAÇÃO JUDICIAL

Companhia aberta

CNPJ/ME 08.534.605/0001-74 - NIRE 35.300.358.295

Edital de Convocação - Assembleia Geral Extraordinária

Ficam convocados os Srs. Acionistas da Renova Energia S.A. - Em Recuperação Judicial ("Companhia") a se reunirem às 11:00 horas do dia 29 de outubro de 2021 em Assembleia Geral Extraordinária, a se realizar na sede social da Companhia, na cidade de São Paulo, Estado de São Paulo, na Avenida Roque Petroni Junior, nº 850, 14º andar, Parte 1, Torre Jaceru, Jardim das Acácias, CEP 04707-000, para deliberarem sobre a seguinte ordem do dia: 1.1. A aprovação do "*Protocolo e Justificação da Incorporação de Sociedades do Grupo Renova*", datado de 28 de setembro de 2021 ("Protocolo") e da proposta de incorporação, pela Companhia, das seguintes sociedades: (i) Chipley SP Participações S.A. - Em Recuperação Judicial (CNPJ nº 17.643.213/0001-34); (ii) Espra Holding S.A. (CNPJ nº 22.842.742/0001-05); (iii) CMNPAR Fifty-Four Participações S.A. (CNPJ nº 19.374.374/0001-03); (iv) SF 123 Participações S.A. (CNPJ nº 32.652.982/0001-92); (v) Centrais Eólicas Itapuã IV Ltda. - Em Recuperação Judicial (CNPJ nº 18.560.507/0001-65); (vi) Centrais Eólicas Itapuã V Ltda. - Em Recuperação Judicial (CNPJ nº 18.560.100/0001-38); (vii) Centrais Eólicas Itapuã XV Ltda. - Em Recuperação Judicial (CNPJ nº 18.560.186/0001-07); (viii) Centrais Eólicas Itapuã XX Ltda. - Em Recuperação Judicial (CNPJ nº 18.560.291/0001-38); e (ix) Parque Eólico Iansã Ltda. - Em Recuperação Judicial (CNPJ nº 11.103.456/0001-01) ("Sociedades Incorporadas"), nos termos dos artigos 223 a 227, da Lei das Sociedades por Ações, dos artigos 1.116 a 1.118, do Código Civil, e conforme descrito no Protocolo, sem a alteração do capital social da Companhia nem a emissão de novas ações pela Companhia, com a consequente extinção das Sociedades Incorporadas e sua sucessão pela Companhia, nos termos do artigo 227, *caput* e 3º, da Lei das Sociedades por Ações, e do artigo 1.116, do Código Civil. 1.2. A ratificação da nomeação da Apsis Consultoria e Avaliações Ltda., sociedade simples com sede no Município do Rio de Janeiro, Estado do Rio de Janeiro, na Rua do Passeio, nº 62, 6º andar, Centro, CEP 20021-290, inscrita no CNPJ sob o nº 08.681.365/0001-30 e registrada perante o Conselho Regional de Contabilidade (CRC/RJ) sob o nº 005112/O-9 ("Empresa de Avaliação"), para avaliar o valor de patrimônio líquido das Sociedades Incorporadas, a ser incorporado pela Companhia, nos termos do Protocolo, e elaborar os correspondentes laudos de avaliação, nos termos do artigo 227, §1º, da Lei das Sociedades por Ações, e do artigo 1.117, §2º, do Código Civil. 1.3. A aprovação dos laudos de avaliação, elaborados pela Empresa de Avaliação para fins da incorporação das Sociedades Incorporadas pela Companhia, de acordo com os quais o valor patrimonial total das Sociedades Incorporadas, a ser absorvido pela Companhia em razão da incorporação, é de R$ 856.763.866,29 (oitocentos e cinquenta e seis milhões, setecentos e sessenta e três mil, oitocentos e sessenta e seis reais e vinte e nove centavos), na data-base de 30 de junho de 2021, nos termos do artigo 227, §§2º e 3º, da Lei das Sociedades por Ações, e do artigo 1.117, §2º, do Código Civil. **Informações Gerais:** A administração informa que a participação dos acionistas na Assembleia poderá ser pessoal, por procurador devidamente constituído há menos de 1 (um) ano da data de realização da Assembleia Geral, ou por meio de envio de boletim de voto a distância, nos termos da ICVM 481/09. Para participar na Assembleia pessoalmente, ou por meio de procurador, os acionistas deverão apresentar à Companhia, nos termos do Artigo 12 do estatuto social, com, no mínimo, 72 (setenta e duas) horas de antecedência da data da Assembleia, os seguintes documentos: (i) comprovante de titularidade de suas ações, expedido pela instituição depositária das ações escriturais com, no máximo, 5 (cinco) dias de antecedência da data da realização da Assembleia Geral; (ii) instrumento de mandato e/ou documentos que comprovem os poderes do representante legal do acionista; (iii) relativamente aos acionistas participantes da custódia fungível de ações nominativas, o extrato emitido pela Câmara Brasileira de Liquidação e Custódia ou outro órgão competente, contendo a respectiva participação acionária, devendo tal documento ter sido expedido com, no máximo, 5 (cinco) dias de antecedência da data da realização da Assembleia Geral; e (iv) cópia do documento de identidade do acionista ou representante, conforme o caso. O acionista que comparecer à Assembleia munido dos documentos exigidos pode participar e votar, ainda que tenha deixado de depositá-los previamente. Todas as cópias dos documentos deverão ser autenticadas e todas as assinaturas originais deverão ser reconhecidas em cartório, por semelhança ou autenticidade. Todos os documentos provenientes do exterior deverão ser notarizados e consularizados, ou apresentados em forma de apostila, conforme aplicável, e acompanhados da respectiva tradução juramentada registrada em cartório de títulos e documentos. As orientações gerais para os acionistas que optarem por votar por meio de boletim de voto a distância constam da Proposta da Administração e do modelo de boletim de voto a distância, disponibilizados, nesta data, nos *websites* da Companhia (ri.renovaenergia.com.br), da Comissão de Valores Mobiliários e da B3 S.A. - Brasil, Bolsa, Balcão. As informações e os documentos relacionados às matérias a serem deliberadas na Assembleia Geral Extraordinária da Companhia, nos termos da legislação aplicável, inclusive o Protocolo e os Laudos de Avaliação, encontram-se à disposição dos acionistas na sua sede social e no seu website (ri.renovaenergia.com.br), tendo sido enviados à Comissão de Valores Mobiliários e à B3 S.A. - Brasil, Bolsa, Balcão. São Paulo, 28 de setembro de 2021. Luiz Cruz Schneider - **Presidente do Conselho de Administração.**

EDITAL de CITAÇÃO da ré **KATIA SIMONE FERREIRA DA SILVA GOMES**, expedido nos autos da ação de NOTIFICAÇÃO JUDICIAL, requerida pela **IMOBILIARIA E CONSTRUTORA CONTINENTAL EIRELI**, (Proc. Nº 1018962-37.2018.8.26.0224), com prazo de 20 dias.

O(A) MM. Juiz(a) de Direito da 4ª Vara Cível, do Foro de Guarulhos, Estado de São Paulo, Dr(a). Beatriz de Souza Cabezas, na forma da Lei, etc. **FAZ SABER** a ré **KATIA SIMONE FERREIRA DA SILVA GOMES**, portadora da cédula de identidade RG nº 25.870.221-7 SSP/SP, inscrito no CPF/MF sob o nº 164.742.248-51 que perante este Juízo e respectivo Cartório do 4º Ofício Cível processam-se os termos de uma NOTIFICAÇÃO JUDICIAL, que alegando em síntese, a requerente através do compromisso firmado entre as partes, a requerida tornou-se compromissária compradora de um lote de terreno, situado no local denominado PARQUE CONTINENTAL, LOTE 34-B DA QUADRA 11, no MUNICIPIO DE GUARULHOS, que, entretanto, o requerido não honrou o pacto firmado, eis que atrasou no pagamento das prestações no período de 15/09/2015 a 15/08/21. Encontrando-se a ré em lugar incerto e não sabido, expede-se o presente, por meio do qual fica o mesmo devidamente citado para os termos da ação, bem como advertidos de que terão o prazo de 15 dias, contados do esgotamento do prazo de 20 dias do presente edital, para cientificar, sob pena de não o fazendo, O presente será publicado e afixado na forma da lei. Cumpra-se, na forma e sob as penas da Lei. **NADA MAIS**. Dado e passado nesta cidade de Guarulhos, aos 15 de setembro de 2021.

EDITAL DE CITAÇÃO - PRAZO DE 20 DIAS - PROCESSO Nº 1001722-23.2020.8.26.0270

O(A) MM. Juiz(a) de Direito da 1ª Vara Judicial, do Foro de Itapeva, Estado de São Paulo, Dr(a). Renato Hasegawa Lousano, na forma da Lei, etc. **FAZ SABER** a(o) **DANIEL SEABRA PALOMBO**, Brasileiro, Solteiro, Empresário, CPF:299.200.268-24, com endereço à Rua Paraguassu, 456, AP 101, Perdizes, CEP:05006-011, São Paulo - SP, que lhe foi proposta uma ação de Execução de Título Extrajudicial por parte de **BANCO BRADESCO S/A**, tendo por objeto o recebimento da quantia de R$77.479,39 (setenta e sete mil, quatrocentos e setenta e nove reais e trinta e nove centavos), cédula de Crédito Bancário Financiamento para Aquisição de Bens e/ou Serviços CDC - PF, de nº 621/4.749.182, firmado em 31 de Maio de 2019, no valor de R$67.295.68 (sessenta e sete mil, duzentos e noventa e cinco e sessenta oitenta centavos), para ser pago em 4 (quarenta) parcelas no valor de R$2.090,38 (dois mil, noventa reais e trinta e oito centavos), vencendo-se a primeira no dia 22/07/2019. Ocorre que, nas datas de vencimento, conforme consta do incluso demonstrativo do débito, o Executado não disponibilizava na referida conta saldo suficiente para adimplir os encargos mensais pactuados. Sendo assim, a dívida venceu-se antecipadamente, tornando-os inadimplentes, não obstante as várias cobranças efetuadas, restando assim o débito vencido; após esgotadas as formas amigáveis de ver recebido seu crédito, o Exequente ingressou a presente Ação, requerendo a citação das Executadas para que os mesmos efetuem o pagamento do débito no valor supra mencionado, devidamente corrigido, acrescido das cominações legais, sob pena de, não o fazendo, serem penhorados tantos bens quantos bastem para a garantia do débito. Encontrando-se o réu em lugar incerto e não sabido, foi determinada a sua CITAÇÃO, por EDITAL, para os atos e termos da ação proposta e para que, no prazo de 20 (vinte) dias, que fluirá após o decurso do prazo do presente edital, apresente resposta. Não sendo contestada a ação, o réu será considerado revel, caso em que será nomeado curador especial. Será o presente edital, por extrato, afixado e publicado na forma da Lei. **NADA MAIS**. Dado e passado nesta cidade de Itapeva, aos 27 de setembro de 2021.

USUCAPIÃO EXTRAORDINÁRIO EXTRAJUDICIAL - FRANCISCO RAYMUNDO, 9º Oficial de Registro de Imóveis desta Capital, **FAZ SABER**, a todos quantos o presente Edital virem ou dele conhecimento tiverem que realizou a **NOTIFICAÇÃO** de **GREGÓRIO CARLOS DOS SANTOS** na qualidade de cedente do imóvel usucapiendo, objetivado nas transcrições nºs 31.637 e 91.263 do 9º RI, de que se processa nesta Serventia Imobiliária o pedido de reconhecimento extrajudicial de **USUCAPIÃO** do imóvel consistente em **UMA CASA E SEU TERRENO,** situada na **Rua Castelo Rodrigo (antiga Rua Baia dos Cavalos, antes Rua "12"), nº 60, parte do Lote 8 da quadra 11, Vila Iva, 27º Subdistrito do Tauapé, São Paulo/SP,** cuja descrição tem início no ponto **1**, localizado no cruzamento do alinhamento predial da Rua Castelo Rodrigo, com a divisa lateral do imóvel s/nº da mesma rua, distante 48,17m do cruzamento dos prolongamentos dos alinhamentos prediais das Ruas Castelo Rodrigo e Miguel Bastos Soares; do ponto **1** segue 5,09m pelo alinhamento predial da Rua Castelo Rodrigo, até o ponto **2**; deflete à direita, formando ângulo interno de 90º50'16" e segue 19,05m pela lateral do imóvel nº 62 da Rua Castelo Rodrigo (contribuinte 148.211.0051-6 área maior), transcrito em área maior sob nºs 31.637 e 91.263 do 9º RI, titulado a Nelo Morganti, ou Nello Morganti e sua mulher, Maria Morganti, até o ponto **3**; deflete à direita, formando ângulo interno de 86º53'26" e segue 5,10m pela parte dos fundos do imóvel nº 322 da Rua Alger (contribuinte 148.211.0075-3), matriculado sob o nº 36.392 no 9º RI, titulado a Lázaro Antonio Frei e sua mulher, Cecília Maria Frei, e nº 330 da referida Rua (contribuinte 148.211.0074-5), transcrito sob nº 183.376 n 11º RI, titulado a Gabriel Gonçalves Pereira até o ponto **4**; deflete a direita, formando ângulo interno de 93º06'34" e segue 18,85m pela divisa lateral do imóvel s/nº da Rua Castelo Rodrigo (contribuinte 148.211.0124-5), matriculado sob nº 214.885 no 9º RI, titulados a Graziele Della Valle e Michelle Della Valle, até o ponto **1**; início desta descrição, formando ângulo interno de 89º09'44" com o seguimento inicial e encerrando em tais divisas a área de **96,44m²** de superfície, cujo pedido foi iniciado através do requerimento de 18 de dezembro de 2019, **prenotado sob nº 631.102**, em 19 de dezembro de 2019, instruído com a Ata Notarial lavrada no dia 11 de setembro de 2019, no Livro 2894, fls.93/105, pelo 2º Tabelião de Notas de São Paulo/SP, e demais documentos exigidos pelo Art. 216-A da Lei 6.015/73, devidamente autuado nesta Serventia, através do qual **RENATA DA SILVA SANTOS**, brasileira, analista de importação, portadora da Cédula de Identidade RG nº 34.360.379-SSP/SP, CPF/MF nº 313.818.758-74, casada com **KLEBER DE SOUZA NASCIMENTO**, brasileiro, revisor gráfico, portador da Cédula de Identidade RG nº 44.301.684-7-SSP/SP, CPF/MF nº 336.414.868-66, residentes e domiciliados nesta Capital na Rua Castelo Rodrigo, nº 60, Vila Iva, solicitam o Reconhecimento da Usucapião Extrajudicial, com fundamento no artigo 1.238 do Código Civil vigente, declarando exercer posse mansa, pacifica, exclusiva e ininterrupta e com *"animus domini"* por prazo superior a 40 (quarenta) anos, sobre o referido imóvel. Considerando a certificação de que o notificando se encontrava em **lugar incerto e não sabido**, cumpre, com fundamento no §13 do artigo 216-A, da Lei nº 6.015/73, combinado com o item 418.16, do Capitulo XX, das Normas de Serviço da Corregedoria Geral da Justiça, deste Estado, e do artigo 11 do Provimento CNJ 65/2017, **NOTIFICÁ-LO** a comparecer perante este Serviço Registral, de segunda a sexta-feira, no horário das 9:00 às 16:00h, e/ou representante legal, munido de procuração com firma reconhecida, a fim de obter os mais amplos esclarecimentos acerca da usucapião extrajudicial que se processa nesta Serventia, podendo impugnar fundamentadamente os presentes trabalhos, **no prazo legal de até 15 (quinze) dias, contado da data da última publicação deste edital**, restando advertido que, nos termos do artigo 11 do Provimento CNJ 65/2017, **o silêncio do notificando será interpretado como sua concordância com o pedido de reconhecimento extrajudicial de usucapião**. São Paulo, nesta data. **O Oficial, Francisco Raymundo.**

USUCAPIÃO EXTRAJUDICIAL EXTRAORDINÁRIO - FRANCISCO RAYMUNDO, 9º Oficial de Registro de Imóveis desta Capital, **FAZ SABER**, a todos quantos o presente Edital virem ou dele conhecimento tiverem que, neste Serviço Registral, está sendo processado, por meio do Requerimento de 02 de julho de 2020, **Prenotado sob nº 642.798**, em 02 de julho de 2020, devidamente autuado sob mesmo número, feito por **CARMITA SANTOS CARDOSO DE SÁ**, brasileira, viúva, aposentada, portadora da Cédula de Identidade RG nº 13.403.156-8-SSP/SP, CPF/MF nº 083.514.418-64 residente e domiciliada nesta Capital, na Rua Manoel Beci Fernandes, nº 245, Cidade Líder, o Registro de Reconhecimento da Usucapião Extrajudicial Extraordinário, nos termos do **artigo 1.238 do Código Civil** vigente, declarando nos exatos termos da Ata Notarial lavrada no dia 01 de outubro de 2019, no Livro 1828, às fls.377/379, do Oficial de Registro Civil das Pessoas Naturais e Tabelião de Notas do Distrito de Itaquera desta Capital, ser sua posse mansa, pacífica e ininterrupta, por prazo superior a **27 (vinte e sete) anos**, no imóvel consistente em **UM PREDIO e seu terreno** situados na **Rua Francisco Lucena nº 348, parte do lote 17, quadra 41, Cidade Líder, no Distrito de ITAQUERA, São Paulo,** medindo 5,00m de frente, distante 26,00m do ponto de cruzamento dos alinhamentos da Rua Francisco Lucena com a Avenida Antonio de Sousa Queiroz, tendo início no ponto **A** acompanhando o alimento da Rua Francisco Lucena até o ponto **B**; daí deflete à esquerda e segue pela distância de 28,22m, formando um ângulo interno de 90º, confrontando com imóvel nº 346 da referida rua, ocupado por Luis Carlos Silva Moraes e outra, remanescente da matrícula nº 24.287/9ºRI, até o ponto **C**; daí deflete à esquerda e segue pela distância de 5,00m, formando ângulo interno de 87,48º, confrontando com o imóvel nº 667 da Avenida Antonio de Sousa Queiroz, de propriedade de David Martins da Silva e outra, matriculado sob o nº 218.241/9ºRI, até o ponto **D**; daí deflete à esquerda e segue pela distância de 28,00m, formando ângulo interno de 92,52º, confrontando com o imóvel nº 354 da Rua Francisco Lucena, de propriedade de Elenirce Gouveia Toschi e outros, matriculado sob o nº 112.406/9ºRI, até o ponto **A**, início desta descrição, com ângulo interno de 90º, com segmento inicial e encerrando em tais divisas a área superficial de 140,55m², ora objeto da matrícula nº 24.287 do 9º Oficial de Registro de Imóveis desta Capital, tendo como proprietário tabular, **ITSVAN NEMETH**. **Em observância à previsão legal** contida no §4º

DocuSign Envelope ID: 685ADE7A-C95E-4E6D-BE1B-1E231CC47BEB

LEILÃO DE VEÍCULOS ONLINE

AGORA VOCÊ COMPRA SEU VEÍCULO DA MELHOR FORMA PARA O SEU NEGÓCIO: COM O CONFORTO DO LEILÃO ONLINE. ACESSE WWW.COPART.COM.BR, CADASTRE-SE E DÊ SEU LANCE. BOA SORTE!

NESTA SEXTA-FEIRA, 01/10/21 às 10h00.
210 VEÍCULOS: AVARIAS EM TRANSPORTE, ENCHENTE, COLISÃO, ROUBO, FURTO E VEÍCULOS EM FINAL DE VIDA ÚTIL.

JOSÉ CARLOS CHAGAS - LEILOEIRO OFICIAL JUCESP 940

Local do Leilão: Rua Henry Ford, 965 - Presidente Altino - Osasco-SP.

Nº DOS CHASSIS: 1B212694-REC, 3B101333-NOR, 3G115348-REC, 43022749-NOR, 48534827-NOR, 4G106883-NOR, 4T037793-NOR, 58642148-NOR, 5B034520-NOR, 5R004667-REC, 5Z115324-NOR, 60000330-NOR, 62725236-NOR, 64163544-NOR, 68444347-NOR, 68544750-NOR, 72945384-NOR, 7M029236-REC, 7R000628-NOR, 7T049652-NOR, 7Z104774-NOR, 7Z201974-NOR, 83419035-NOR, 84021529-NOR, 85021446-NOR, 88202125-NOR, 88214033-NOR, 8B020547-NOR, 8B545062-NOR, 8C201127-NOR, 8G526148-NOR, 8J142255-NOR, 8J180594-NOR, 8J184897-NOR, 8R100873-NOR, 8R210129-NOR, 8T144023-NOR, 94002785-NOR, 9B198501-NOR, 9C416485-NOR, 9G002132-NOR, 9T014373-NOR, 9Z100044-NOR, 9Z106790-NOR, A0014593-NOR, A1096535-NOR, A1526097-NOR, A2122632-NOR, A3490086-NOR, A4100236-NOR, A6433577-NOR, A7184804-NOR, A8808586-NOR, AA538689-NOR, AB225426-NOR, AB259534-NOR, AB507520-NOR, AG129712-NOR, AG502678-REC, AJ306547-NOR, AJ310922-NOR, AR017129-NOR, AS660765-NOR, AT131909-NOR, AU247309-NOR, B5719519-NOR, B6140819-REM, B6143182-NOR, BA543800-NOR, BB003110-NOR, BB006432-NOR, BB042737-NOR, BB507024-NOR, BCA55029-NOR, BD646528-NOR, BG113093-NOR, BG220839-NOR, BG521961-NOR, BG534673-NOR, BH353873-NOR, BJ751588-NOR, BL450263-NOR, BP862319-NOR, BR020490-NOR, BR722192-REC, BT100534-NOR, BT160334-NOR, BU137598-NOR, BU318970-NOR, C0331179-NOR, C6621622-NOR, C7402023-NOR, CA603853-NOR, CB020865-NOR, CD021901-NOR, CG349299-NOR, CG502207-NOR, CG508781-NOR, CJ144637-NOR, CJ145517-NOR, CP005481-NOR, CP044201-NOR, CZ207901-NOR, CZA14595-NOR, D0009813-NOR, D1220822-NOR, DC101004-NOR, DC124337-NOR, DC429421-NOR, DG339840-REM, DK193548-NOR, DP023027-NOR, DP069687-NOR, DR700511-NOR, DZ207233-NOR, E4011962-NOR, E7753542-NOR, E8499542-NOR, EB679872-NOR, ECD83767-NOR, EG331721-REC, EJ187875-NOR, EK091987-NOR, EM100785-NOR, EP139892-NOR, F0634877-NOR, F2232920-REM, F4601105-NOR, F8169576-NOR, F8267997-NOR, FG028588-NOR, FG203248-REM, FJ091531-NOR, FJ358123-NOR, FJ457468-NOR, FJ499485-NOR, FJ680298-REM, FR002168-NOR, FT067568-NOR, FY208895-NOR, FZ138185-REC, FZ227235-NOR, G0308230-NOR, G4001685-NOR, GB039286-NOR, GB057441-REM, GB181496-NOR, GG110731-NOR, GG251489-REM, GK095562-REM, GL917016-NOR, GP087453-NOR, GR013827-NOR, H0002423-NOR, H0079284-NOR, H0101816-NOR, H8364359-NOR, HB204395-NOR, HCG26235-REM, HG193440-NOR, HKB22629-NOR, HM954196-NOR, HP089824-NOR, HT506478-NOR, HY173630-REM, HZ125926-NOR, HZ135736-REM, HZ217788-REM, J0385659-REM, J2612374-NOR, J8165878-NOR, JKB81469-REM, JKJ12168-NOR, JM000825-NOR, JM100610-NOR, JY506344-REM, K0080524-NOR, K1100980-REM, K8031663-REM, KB102907-REM, KG265801-NOR, KJ283028-NOR, KJ851786-REM, KKJ35632-REM, KM014815-NOR, KP612243-NOR, KR007458-REM, KR021015-NOR, KZ101047-REM, L2014907-NOR, L2249780-NOR, LH094515-NOR, LK155260-REC, LM000202-NOR, LM962558-NOR, LR147169-NOR, LY407438-NOR, M1657729-NOR, MB201890-NOR, MK342683-REC, MR000292-NOR, RB303026-NOR, RC622294-REC, WJ072315-REC, WP039843-REC, YP000534-NOR.

CONDIÇÕES: OS BENS SERÃO VENDIDOS NO ESTADO EM QUE SE ENCONTRAM E SEM GARANTIA. DÉBITOS DE IPVA, MULTAS DE TRÂNSITO OU DE AVERBAÇÃO QUE POR VENTURA RECAIAM SOBRE O BEM, FICARÃO A CARGO DO ARREMATANTE, CORRENDO TAMBÉM POR SUA CONTA E RISCO A RETIRADA DOS BENS. NO ATO DA ARREMATAÇÃO O ARREMATANTE OBRIGA-SE A ACATAR, DE FORMA DEFINITIVA E IRRECORRÍVEL, AS NORMAS E DEMAIS CONDIÇÕES DE AQUISIÇÃO ESTABELECIDAS NO CATÁLOGO DISTRIBUÍDO NO LEILÃO. JOSÉ CARLOS CHAGAS LEILOEIRO OFICIAL - JUCESP 940. IMAGENS MERAMENTE ILUSTRATIVAS. RUA HENRY FORD, 965 OSASCO-SP TEL.: (11) 3651.8800 FAX: (11) 3681.0366. **(CATÁLOGO, LOCAL DE VISITAÇÃO, DESCRIÇÃO COMPLETA E FOTOS NO SITE).**

EDITAL DE LEILÃO ON-LINE

Leilão VIP

DATA 1º LEILÃO 27/10/21 ÀS 11H - DATA 2º LEILÃO 05/11/21 ÀS 11h

Prestador de Serviço Autorizado Itaú

Vicente de Paulo Albuquerque Costa Filho, Leiloeiro oficial inscrito na JUCESP sob o nº 1086, com escritório à Praça dos Omaguás, 98, Pinheiros, em São Paulo/SP, devidamente autorizado pela Credora Fiduciária **ITAÚ ADMINISTRADORA DE CONSÓRCIOS LTDA.**, doravante designada **VENDEDORA**, inscrita no CNPJ sob n° 00.000.776/0001-01, com sede na Av. Antônio Massa, 361, em Poá/SP, nos termos do Instrumento Particular firmado em 18/03/2013, no qual figura como fiduciante **Julio Brunelli Casagrande**, brasileiro, solteiro, empresário, CPF/MF nº 010.326.650-09, residente e domiciliado em São Borja/RS, levará a **PÚBLICO LEILÃO** de modo Presencial e On-line, nos termos da Lei nº 9.514/97, artigo 27 e parágrafos, **no dia 27 de outubro de 2021, às 11h00**, no endereço do leiloeiro, em **PRIMEIRO LEILÃO**, com lance mínimo igual ou superior a **R$ 969.153,31 (novecentos de sessenta e nove mil, cento e cinquenta e três reais e trinta e um centavos),** os imóveis a seguir descritos, com as propriedades consolidadas em nome da credora Fiduciária, em Porto Alegre /RS, Bairro Belém Novo, situados na Avenida Juca Batista nº 8000, sendo: 1) Unidade 705 a ser construída, do Setor 08 Villa Buena Vista, com 1.047,70m² de área de terreno de uso exclusivo; e 2) Unidade 1047 a ser construída, do Setor 11 Villa Canto da Lagoa, com 1.012,50m² de área de terreno de uso exclusivo, ambos no Condomínio Terra Ville - Belém Novo Golf Club. **Imóveis objetos das matrículas nº 104.879 e 105.012, respectivamente, do 3º Registro de Imóveis de Porto Alegre/RS.** Obs.:. **Consta dívida de condomínio de aproximadamente R$ 1.000.000,00, ficando a cargo do arrematante a quitação, independentemente da data do fato gerador.** Constam nas citadas matrículas certidão positiva referente à Incorporadora. Regularização e encargos por conta do Comprador. Ocupados. Desocupação por conta do adquirente, nos termos do art. 30 da lei 9.514/97. Caso não haja licitante em primeiro leilão, fica desde já designado o dia **05 de novembro de 2021, às 11h00,** no mesmo local, para realização do **SEGUNDO LEILÃO**, com lance mínimo igual ou superior a **R$ 1.028.722,74 (Um milhão, vinte e oito mil, setecentos e vinte e dois reais e setenta e quatro centavos).** Todos os horários estipulados neste edital, no site do leiloeiro www.leilaovip.com.br, em catálogos ou em qualquer outro veículo de comunicação consideram o horário oficial de Brasília-DF. O(s) devedor(es) fiduciante(s) será(ão) comunicado(s) na forma do parágrafo 2º-A do art. 27 da lei 9.514/97, incluído pela lei 13.465 de 11/07/2017, das datas, horários e locais da realização dos leilões fiduciários, mediante correspondência dirigida aos endereços constantes do contrato, inclusive ao endereço eletrônico ou por edital, se aplicável, podendo o(s) fiduciante(s) adquirir sem concorrência de terceiros, o imóvel outrora entregue em garantia, exercendo o seu direito de preferência em 1º ou 2º leilão, pelo valor da dívida, acrescida dos encargos e despesas, conforme estabelecido no parágrafo 2º-B do mesmo artigo, ainda que outros interessados já tenham efetuado lances para o respectivo lote do leilão. O envio de lances on-line se dará exclusivamente através do site www.leilaovip.com.br, respeitado o lance mínimo e o incremento mínimo estabelecido, em igualdade de condições com os participantes presentes no auditório do leilão de modo presencial, na disputa pelo lote do leilão, com exceção do devedor fiduciante, que poderá adquirir o imóvel preferencialmente em 1º e 2º leilão. Os interessados em participar do leilão de modo on-line deverão se cadastrar no site www.leilaovip.com.br, e se habilitar acessando a página deste leilão, clicando na opção HABILITE-SE, com antecedência de até 01 (uma) hora, antes do início do leilão presencial, não sendo aceitas habilitações após esse prazo. A venda será efetuada em caráter "ad corpus" e no estado de conservação em que se encontra. O proponente vencedor por meio de lance on-line ou presencial terá prazo de 24 horas depois de comunicado expressamente pelo leiloeiro acerca da efetiva arrematação do imóvel, condicionada ao não exercício do direito de preferência pelo devedor fiduciante, para efetuar o pagamento, por meio de transferência bancária, da totalidade do preço e da comissão do leiloeiro correspondente a 5% sobre o valor do arremate. **A transferência bancária deverá ser realizada por meio de conta bancária de titularidade do arrematante ou do devedor fiduciante, mantida em instituição financeira autorizada pelo BCB - Banco Central do Brasil.** As demais condições obedecerão ao que regula o Decreto n° 21.981 de 19 de outubro de 1.932, com as alterações introduzidas pelo Decreto n° 22.427 de 1° de fevereiro de 1.933, que regula a profissão de Leiloeiro Oficial.

EDITAL DE PRAÇA JUDICIAL - VERSÃO RESUMIDA PARA PUBLICAÇÃO. Art. 887, § 3º/CPC

EDITAL DE PRAÇA JUDICIAL ONLINE. Dora Plat - Leiloeira Oficial - JUCESP 744. 1ª VARA JUDICIAL DO FORO DA COMARCA DE AMPARO. Processo: nº 0003198-91.2014.8.26.0022. Executados: executado(s) HERVAL LEITE CAMARGO, JOCELINA CHINAGLIA CAMARGO, TECELAGEM COQUEIROS COMERCIO DE FIOS E TECIDOS LIMITADA – ME. Dois barracões industriais - Rua Alfredo L. de Campos, nº 50 e 64 - Centro /Amparo. Rua Alfredo Leopoldino de Campos, nº 50 e 64, Amparo/SP - Contribuinte nº não consta. Descrição completa na Transcrição nº 28.192 do 1ª CRI de Amparo/SP. Lance mínimo na 1ª praça: R$ 1.133.293,25 - Lance mínimo na 2ª praça: R$ 793.305,27 (70% do valor de avaliação) (sujeitos à atualização). **DATAS DAS PRAÇAS - 1ª Praça começa em 12/11/2021 às 13h20min, e termina em 16/11/2021 às 13h20min; 2ª Praça começa em 16/11/2021 às 13h21min, e termina em 06/12/2021 às 13h20min.** Ficam os executados HERVAL LEITE CAMARGO, JOCELINA CHINAGLIA CAMARGO, TECELAGEM COQUEIROS COMERCIO DE FIOS E TECIDOS LIMITADA - ME, bem como seu cônjuge, se casado(a)(s) for(em), os terceiros interessados FLAVIO LEITE DE CAMARGO e MARIA REGINA DE GODOY CAMARGO e demais interessados, INTIMADOS das designações supra, caso não seja(m) localizado(a)(s) para a intimação pessoal.

PARA MAIS INFORMAÇÕES: 3003-0677 | WWW.ZUKERMAN.COM.BR

EDITAL DE PRAÇA JUDICIAL - VERSÃO RESUMIDA PARA PUBLICAÇÃO. Art. 887, § 3º/CPC

EDITAL DE PRAÇA JUDICIAL ONLINE. Dora Plat - Leiloeira Oficial - JUCESP 744. 5ª VARA CÍVEL DO FORO REGIONAL DE PINHEIROS. Processo: nº 1004266-53.2018.8.26.0011. Executados: executado(s) CICERO TOMAZ DA SILVA. DIREITOS DO FIDUCIANTE - Apto 62-B, 6º andar do Edif. Res. Colina dos Pássaros, à R. Prado Valadares, 25, Vl. Polópoli, 13º Subd.-Butantã/SP; área privativa: 58,4275m2, área uso comum: 10,3400m2 (1 vaga de garagem), área real uso comum: 54,3317m2 e área total: 123,0992m2. Rua Prado Valadares, nº25, São Paulo/SP - Contribuinte nº 101.542.00769. Descrição completa na Matrícula nº 177.331 do 18º CRI de São Paulo/SP. Lance mínimo na 1ª praça: R$ 379.085,13 - Lance mínimo na 2ª praça: R$ 227.451,07 (60% do valor de avaliação) (sujeitos à atualização). **DATAS DAS PRAÇAS - 1ª Praça começa em 08/11/2021 às 11h30min, e termina em 11/11/2021 às 11h30min; 2ª Praça começa em 11/11/2021 às 11h31min, e termina em 01/12/2021 às 11h30min.** Ficam os executado(s) CICERO TOMAZ DA SILVA, bem como seu cônjuge, se casado(a)(s) for(em), , bem como os credores MUNICÍPIO DE SÃO PAULO, credor(a) fiduciário CAIXA ECONÔMICA FEDERAL - CEF e demais interessados, INTIMADOS das designações supra, caso não seja(m) localizado(a)(s) para a intimação pessoal, bem como da Penhora realizada em 07/06/2019.

PARA MAIS INFORMAÇÕES: 3003-0677 | WWW.ZUKERMAN.COM.BR

EDITAL DE PRAÇA JUDICIAL - VERSÃO RESUMIDA PARA PUBLICAÇÃO. Art. 887, § 3º/CPC

EDITAL DE PRAÇA JUDICIAL ONLINE. Dora Plat - Leiloeira Oficial - JUCESP 744. 4ª VARA CÍVEL DO FORO REGIONAL DE ITAQUERA. Processo: nº 0016722-43.2013.8.26.0006. Executados: executado(s) EDSON DA SILVA DE MORAES ME, EDSON SILVA DE MORAES. PARTE IDEAL (50%) - Metade ideal sob duas casas, Rua Itapipinas, nºs 551 e 555, Arthur Alvim/SP. Rua Itapipinas, nº551 e 555, São Paulo/SP - Contribuinte nº 113.428.00302/113.428.00310. Descrição completa na Matrícula nº 108.659 do 12º CRI de São Paulo/SP. Lance mínimo na 1ª praça: R$ 538.371,50 - Lance mínimo na 2ª praça: R$ 269.185,75 (50% do valor de avaliação) (sujeitos à atualização). **DATAS DAS PRAÇAS - 1ª Praça começa em 22/10/2021 às 11h00min, e termina em 25/10/2021 às 11h00min; 2ª Praça começa em 25/10/2021 às 11h01min, e termina em 16/11/2021 às 11h00min.** Ficam os executados EDSON DA SILVA DE MORAES ME, EDSON SILVA DE MORAES, bem como seu cônjuge, se casado(a)(s) for(em), coproprietário(a) AMARO HELENO DA CRUZ E DEISE SILVA DE MORAES, ROSANA FERREIRA DE SOUZA MORAES e demais interessados, INTIMADOS das designações supra, caso não seja(m) localizado(a)(s) para a intimação pessoal, bem como da Penhora realizada em 30/11/2018.

PARA MAIS INFORMAÇÕES: 3003-0677 | WWW.ZUKERMAN.COM.BR

EDITAL de CITAÇÃO do réu **INALDO HELENO DA SILVA**, expedido nos autos da ação de Ação de Despejo Por Falta de Pagamento C/C Cobrança de Alugueres e Pedido de Medida Liminar de Desocupação, requerida pela **IMOBILIARIA E CONSTRUTORA CONTINENTAL EIRELI**, (Proc. Nº 0080508-57.2011.8.26.0224), com prazo de 20 dias.

O(A) MM. Juiz(a) de Direito da 4ª Vara Cível, do Foro de Guarulhos, Estado de São Paulo, Dr(a). Beatriz de Souza Cabezas, na forma da Lei, etc. **FAZ SABER** o réu **INALDO HELENO DA SILVA** portador do RG nº 38.309.225-3-SSP/SP, inscrito no CPF/MF sob o nº 775.940.294-53, que perante este Juízo e respectivo Cartório do 4º Oficio Cível processam-se os termos de uma Ação de Despejo Por Falta de Pagamento C/C Cobrança de Alugueres e Pedido de medida Liminar de Desocupação, que alegando em síntese, a requerente através do compromisso firmado entre a parte, a requerida tornou-se locatária de um lote de um terreno, situado no local denominado JARDIM ROSA DE FRANÇA, LOTE 02 DA QUADRA 62, no MUNICIPIO DE GUARULHOS, que, entretanto, estando inadimplente no pagamento dos alugueres desde 10/20/2011 até a presente data, deixando inclusive débito de IPTU quanto ao lote. Encontrando-se a ré em lugar incerto e não sabido, expede-se o presente, por meio do qual fica o mesmo devidamente citado para os termos da ação,bem como advertido de que terá o prazo de 15 dias, contados do esgotamento do prazo de 20 dias do presente edital, para contestar o pedido, sob pena de não o fazendo, O presente será publicado e afixado na forma da Lei. Cumpra-se, na forma e sob as penas da Lei. **NADA MAIS**. Dado e passado nesta cidade de Guarulhos, aos 15 de setembro de 2021.

7ª Vara Cível, do Foro de Bauru –SP. EDITAL DE CITAÇÃO - PRAZO DE 15 DIAS. PROCESSO Nº 0009559-11.2013.8.26.0071 O(A) MM. Juiz(a) de Direito da 7ª Vara Cível, do Foro de Bauru, Estado de São Paulo, Dr(a). JAYTER CORTEZ JUNIOR, na forma da Lei, etc. FAZ SABER a(o) LUCIANO GANDIS ROSICA, CPF 263.894.338-08, com endereço à Alameda dos Heliotropos, 5-9, Madureira, CEP 17020-490, Bauru - SP, que lhe foi proposta uma ação de Execução de Título Extrajudicial por parte de Banco J. Safra S/A, para, no prazo de 03 (três) dias úteis, pagar a dívida no valor de R$ 129.057,73, que deverá ser atualizada até a data do efetivo pagamento, acrescida dos honorários advocatícios da parte exequente arbitrados em 10% (dez por cento) sobre o valor atualizado do débito, conforme pedido inicial. Caso o(a) executado(a) efetue o pagamento no prazo acima assinalado, os honorários advocatícios serão reduzidos pela metade (art. 827, § 1º, do CPC). Encontrando-se o réu em lugar incerto e não sabido, foi determinada a sua CITAÇÃO, por EDITAL, para os atos e termos da ação proposta e para que, no prazo de 15 dias, que fluirá após o decurso do prazo do presente edital, apresente resposta. Não sendo contestada a ação, o réu será considerado revel, caso em que será nomeado curador especial. Será o presente edital, por extrato, afixado e publicado na forma da lei. NADA MAIS. Dado e passado nesta cidade de Bauru-SP.

EDITAL DE CITAÇÃO - PRAZO DE 20 DIAS. PROCESSO Nº 0076660-02.2018.8.26.0100. O(A) MM. Juiz(a) de Direito da 3ª Vara Cível, do Foro Central Cível, Estado de São Paulo, Dr(a). MONICA DI STASI, na forma da Lei, etc. FAZ SABER a(o) **VICENTE ROMILDO DO NASCIMENTO**, Brasileiro, RG 9077960, CPF 853.206.508-25, **que foi requerida a Desconsideração de Personalidade Jurídica de SULTAO SHOW COMÉRCIO DE ARMÁRIOS LTDA.-ME., por parte de Rosangela Aparecida Oliveira, para a inclusão do sócio no polo passivo da ação de Cumprimento de Sentença nº 0027655-11.2018.8.26.0100.** Encontrando-se o réu em lugar incerto e não sabido, foi determinada a sua CITAÇÃO, por EDITAL, para os atos e termos da ação proposta e para que, no prazo de 15 dias, que fluirá após o decurso do prazo do presente edital, apresente resposta. Não sendo contestada a ação, presumir-se-ão aceitos, pela parte ré, como verdadeiros, os fatos articulados pela parte autora. Será o presente edital, por extrato, afixado e publicado na forma da lei, sendo este Fórum localizado na Praça João Mendes s/nº, 6º andar - salas nº 615/617, Centro - CEP 01501-900, Fone: 2171-6076, São Paulo-SP - E-mail: sp3cv@tjsp. jus.br. NADA MAIS. Dado e passado nesta cidade de São Paulo, aos 02 de agosto de 2021.

EDITAL DE INTIMAÇÃO - PRAZO DE 01 MÊS. PROCESSO Nº 0011076-45.2019.8.26.0005 O(A) MM. Juiz(a) de Direito da 3ª Vara Cível, do Foro Regional V - São Miguel Paulista, Estado de São Paulo, Dr(a). Fábio Henrique Falcone Garcia, na forma da Lei, etc. FAZ SABER a(o) **1- STYROBIA INDÚSTRIA E COMÉRCIO LTDA**, CNPJ 09.314.422/0001-06, por seu representante legal, **2- ANTONIO SERGIO DE BARRAS**, Brasileiro, Casado, Aposentado, RG 80.045-31, CPF 758.888.238-72, e **3- MARIA BEATRIZ DE BARRAS**, Brasileira, Casada, Empresária, RG 3.408.400-5, CPF 130.431.548-78, que por este Juízo tramita uma **ação de Cumprimento de sentença** por parte de **José dos Santos Bernardino Filho**, na qual, procedeu-se o bloqueio através do sistema BACENJUD, da quantia de R$ 5.596,36 (fls. 35/37 dos autos). Encontrando-se os executados em lugar incerto e não sabido, foi determinada suas INTIMAÇÕES por EDITAL do bloqueio efetuado nos autos e para que, no prazo de 15 (quinze) dias úteis, que fluirá após o decurso de prazo do presente edital, para se o caso, apresentarem manifestações por simples petição (CPC, arts. 525, §11, e 771, parágrafo único). FICAM CIENTES os executados que na ausência de manifestação ou rejeição da manifestação apresentada, implicará na conversão da indisponibilidade em penhora e transferência do montante indisponível para a conta vinculada ao Juízo da execução. Será o presente edital, por extrato, publicado na forma da lei. NADA MAIS. Dado e passado nesta cidade de São Paulo, aos 20 de setembro de 2021.

Edital de Citação. Processo Físico nº: 0009279-47.2009.8.26.0114. Classe: Assunto: Execução de Título Extrajudicial Contratos Bancários Requerente: Banco Bradesco Sa Requerido: Micromed Assistencia Medica Ltda e outro. Edital de Citação. Prazo de 20 dias. Processo nº 0009279-47.2009.8.26.0114. **O MM. Juiz de Direito da 3ª Vara Cível, do Foro de Campinas**, Estado de São Paulo, **Dr. Francisco Jose Blanco Magdalena**, na forma da Lei, etc. Faz Saber a **Joaquim de Paula Barreto Fonseca, CPF nº 014,262.738-00, que Banco Bradesco S/A lhes ajuizou ação de Execução, que move contra Micromed Assistência Médica Ltda e outro, objetivando a quantia de R$ 352.611,86 (10/2009)**, representado de Cédula de Crédito Bancário. Estando o executado em lugar ignorado, expede-se edital, para que em 03 dias, a fluir dos 20 dias supra, paguem o débito atualizado, ocasião em que a verba honorária será reduzida pela metade, ou em 15 dias, embarguem ou reconheçam o crédito do exequente, comprovando o depósito de 30% do valor da execução, inclusive custas e honorários, podendo requererem que o pagamento restante seja feito em 6 parcelas mensais, acrescidas de correção monetária e juros de 1% (um por cento) ao mês, sob pena de penhora de bens e sua avaliação. Decorridos os prazos supra, no silêncio, será nomeado um curador especial e dado regular prosseguimento do feito. Será o presente, por extrato, afixado e publicado na forma da lei. **NADA MAIS. Campinas, aos 26 de outubro de 2020.**

EDITAL DE CITAÇÃO E INTIMAÇÃO- PRAZO DE 20 DIAS. PROCESSO Nº 1001185-59.2015.8.26.0704 A MM. Juiza de Direito da 2ª Vara Cível, do Foro Regional XV - Butantã, Estado de São Paulo, Dra Monica Lima Pereira, na forma da Lei, etc. FAZ SABER a IGOR ALVES DE SOUZA, CPF 314.191.388-98, que Banco Bradesco S/A ajuizou Ação de Busca e Apreensão convertida em Execução de Título Extrajudicial para recebimento de R$ 32.934,24 (03/09/20 – fl 398) decorrente do contrato de financiamento nº 003.344.181 firmado em 22/04/13. Estando o executado em lugar ignorado, expede-se o EDITAL para que em 03 dias, pague o débito autalizado ou, em 15 dias, embargue a execução, podendo, ainda, reconhecer o débito com o depósito de 30% do valor e requerer o parcelamento em 06 vezes ficando ainda INTIMADO do bloqueio de R$ 454,78 (03 e 04/06/21 – fls 430/432), que será convertido em penhora, podendo no prazo de 05 dias, prazos estes a fluir os 20 dias supra, apresentar manifestação (art. 854, § 3º do CPC), sob pena de levantamento, bem como advertido de que no caso de revelia será nomeado curador especial. Será o edital, afixado e publicado na forma da Lei. SP, 14/09/2021 K-01e02/10

EDITAL DE CITAÇAO - PRAZO DE 20 DIAS. PROCESSO Nº.0210152-37.2011.8.26.0100 O Dr. REGIS DE CASTILHO BARBOSA FILHO, Meritíssimo Juiz de Direito da 41ª VARA CIVEL DO FORO CENTRAL DE SAO PAULO – SP, na forma da lei, FAZ SABER a todos quantos, o presente edital, virem ou dele conhecimento tiverem que, por este Juízo e Cartório do Oficio Cível foi proposta ação MONITORIA, onde figura como Autor BANCO LUSO BRASILEIRO SÚA e como Réus AL BRASIL COMERCIAL LTDA, MAURICIO MESQUITA, REGINA COELI MUNHOZ MESQUITA E VANIA ALVES CARVALHO, alegando o Autor que é credor da quantia, à época do ajuizamento da ação, de R$ 449.255,99 (quatrocentos e noventa e nove mil, duzentos e cinquenta e cinco reais e noventa e nove centavos), em razão do contrato de desconto de títulos que firmou com a requerida AL Brasil Comercial Ltda, sendo o correu Maurício Mesquita, avalista da obrigação assumida pela primeira, e os demais, Sócios da Empresa Ré, sendo certo que, ao cobrar as duplicatas da empresa sacada, foi informado que a Nota Fiscal que deu origem aos referidos títulos, fora cancelada, motivo pelo qual o pagamento não foi efetuado. O Autor tentou por 30 (trinta) vezes, localizar os Réus, dentre tais buscas, ainda, houveram requerimentos de expedições de Ofícios à Empresas e Concessionárias de Serviços Públicos, RENAJUD, BACENJUD, INJOJUD, Carta Precatória, pesquisa junto a JUCESP, dentre demais tentativas administrativa, mas não obteve sucesso. Estando atualmente o Réu AL BRASIL COMERCIAL LTDA, na pessoa de MAURICIO MESQUITA ou REGINA COELI MUNHOZ MESQUITA, em lugar incerto e não sabido, fica, através deste, devidamente CITADOS nos termos da presente ação e CIENTICADO do prazo de 15 (quinze) dias, contados do vencimento dos 20 (vinte) dias deste, a quitar o débito ou, ou no mesmo prazo, oferecer Embargos Monitórios, sob pena de, não o fazendo, serem aplicados os efeitos da revelia, para julgar procedente a ação, com a condenação dos Réus no pagamento das débito em aberto, além de custas e honorários advocatícios. Constando dos autos que os Réus não foram encontrados para a citação, expediu-se o presente edital, pelo qual ficam os mesmos CITADOS. E, para que chegue ao conhecimento de todos e futuramente ninguém possa alegar ignorância, expediu-se o presente Edital. Será o presente edital, por extrato, afixado e publicado na forma da lei. NADA MAIS. Dado e passado nesta cidade de São Paulo, aos 15 de setembro de 2021. K-01e02/10

Edital De Citação De Ré Em Lugar Incerto E Desconhecido, Expedido Nos Autos Da Ação Com Pedido De Tutela Antecipada Requerida Em Caráter Antecedente Nº 1036902-62.2019.8.26.0100, Promovida Por Cielo S.A. Em Face De Biofarma Ltda., Everest Eletricidade Ltda., Folha E Gota Perfumaria Ltda., Import Express Comercial Importadora Ltda., Ltr Comercio Varejista De Gases E Tintas Ltda., Maximus 2001 Comercial Do Brasil Ltda., Valdeci Ferreira Dos Santos – Restaurante E Viaçao Motta Ltda., Com O Prazo De 20 (Vinte) Dias.A Excelentíssima Doutora Priscilla Bittar Neves Netto, Juíza de Direito da 36ª Vara Cível do Foro Central da Comarca de São Paulo/SP, na forma da Lei, FAZ SABER a todos quantos o presente edital virem ou dele tiverem conhecimento que, perante este D. Juízo, tramita a Ação com Pedido de Tutela Antecipada Requerida em Caráter Antecedente nº 1036902-62.2019.8.26.0100, promovida por CIELO S.A. em face de Biofarma Ltda., Everest Eletricidade Ltda., Folha E Gota Perfumaria Ltda., Import Express Comercial Importadora Ltda., Ltr Comercio Varejista De Gases E Tintas Ltda., Maximus 2001 Comercial Do Brasil Ltda., Valdeci Ferreira Dos Santos – Restaurante E Viaçao Motta Ltda. Assim, para que chegue ao conhecimento de todos, foi expedido o presente edital, com prazo 20 (vinte) dias contados a partir de sua publicação, ficando citada a Ré **VALDECI FERREIRA DOS SANTOS – RESTAURANTE**, inscrita no CNPJ/MF sob o nº 10.727.384/0001-00, em lugar incerto e desconhecido, para se fazer representar nos autos por advogado. Não sendo contestada a ação, a Ré será considerada revel, caso em que será nomeado um curador especial para atuar em sua defesa. Nada mais. Dado e passado nesta cidade de São Paulo, aos 27 de agosto de 2021. K-01e02/10

EDITAL DE CITAÇÃO - PRAZO DE 20 DIAS. PROCESSO Nº 1046999-74.2018.8.26.0224 O(A) MM. Juiz(a) de Direito da 6ª Vara Cível, do Foro de Guarulhos, Estado de São Paulo, Dr(a). JAIME HENRIQUES DA COSTA, na forma da Lei, etc. FAZ SABER a(o) MARIA NASCIMENTO F ALBUQUERQUE, Brasileira, RG 35.893.726-7, CPF 215.345.188-43, com endereço à Rua Utinga, 216, Chacara Flora, CEP 04644-060, São Paulo - SP, que lhe foi proposta uma ação de Execução de Título Extrajudicial por parte de Progresso e Desenvolvimento de Guarulhos S/A Proguaru, alegando em síntese: Condenação da requerida ao pagamento no valor de R$ 1.065,47, referente ao termo de confissão de dívida e do acordo para parcelamento, firmado no dia 26 de agosto de 2014. Encontrandose o réu em lugar incerto e não sabido, foi determinada a sua CITAÇÃO, por EDITAL, para os atos e termos da ação proposta e para que, no prazo de 15 dias, que fluirá após o decursо do prazo do presente edital, apresente resposta. Não sendo contestada a ação, o réu será considerado revel, caso em que será nomeado curador especial. Será o presente edital, por extrato, afixado e publicado na forma da lei. NADA MAIS. Dado e passado nesta cidade de Guarulhos, aos 15 de julho de 2021.

EDITAL DE CITAÇÃO - PRAZO DE 20 DIAS. PROCESSO Nº 1000761-02.2019.8.26.0405 O(A) MM. Juiz(a) de Direito da 2ª Vara Cível, do Foro de Osasco, Estado de São Paulo, Dr(a). MARIO SERGIO LEITE, na forma da Lei, etc. **FAZ SABER** a(o) **CASSIO PEREIRA DA SILVA**, Brasileiro, CPF 010.459.553-10, que **Edcarlos Oliveira Costa** lhe ajuizou **ação Monitória** para cobrança de R$ 1.582,79 (fls. 228), representada pelo cheque anexo aos autos. Estando o réu em lugar ignorado, foi determinada a citação e intimação por edital, para que em 15 dias úteis, após os 20 dias supra, pague o débito e efetue o pagamento de 5% a título de honorários advocatícios, hipótese em que ficará isento de custas processuais, ou ofereça embargos ao mandato monitório, sob pena de não o fazendo constituir-se de pleno direito o título executivo judicial, presumindo-se verdadeiros os fatos alegados. Em caso de revelia, será nomeado curador especial. Será o presente edital, por extrato, afixado e publicado na forma da lei. **NADA MAIS.** Dado e passado nesta cidade de Osasco, aos 16 de setembro de 2021.

EDITAL DE INTIMAÇAO-PRAZO DE 20DIAS PROCESSO Nº0011872-41.2019.8.26.0068 O MM.Juiz de Direito da 3ªVara Cível da Comarca de Barueri,Estado de São Paulo,Dr.Raul de Aguiar Ribeiro Filho,na forma da Lei,etc.FAZ SABER a SINAI BUSINESS FOMENTO MERCANTIL E CONSULTORIA EMPRESARIAL LTDA,CNPJ 09.607.776/0001- 49,que por este Juízo, tramita de uma ação de Cumprimento de sentença,movida por TG Rio de Janeiro Empreendimentos Imobiliários S/A.Encontrando-se o réu em lugar incerto e não sabido,nos termos do artigo 513,§2º,IV do CPC,foi determinada a sua INTIMAÇÃO por EDITAL,para que,no prazo de 15(quinze)dias úteis,que fluirá após o decurso do prazo do presente edital,pague a quantia de R$29.784,98(agosto/ 2021), devidamente atualizada,sob pena de multa de 10%sobre o valor do débito e honorários advocatícios de 10%(artigo 523 e parágrafos,do Código de Processo Civil).Fica ciente,ainda, que nos termos do artigo 525 do Código de Processo Civil,transcorrido o período acima indicado sem o pagamento voluntário,inicia-se o prazo de 15(quinze)dias úteis para que o executado,independentemente de penhora ou nova intimação, apresente, nos próprios autos, sua impugnação. Será o presente edital, por extrato, afixado e publicado na forma da lei. NADA MAIS. Dado e passado nesta cidade de Barueri, aos 16 de setembro de 2021. [1,4]

EDITAL DE CITAÇÃO-PRAZO DE 20DIAS.PROCESSO Nº0003508-29.2021.8.26.0224 O(A) MM.Juiz(a) de Direito da 4ªVara Cível,do Foro de Guarulhos,Estado de São Paulo,Dr(a).Beatriz de Souza Cabezas,na forma da Lei,etc.Faz saber a José Maximiano de Avila Correa RG 51.443.919-1,que Apis Vida Industria e Comercio de Produtos Farmacêuticos Ltda requereu o cumprimento de sentença,para receber a quantia de R$526.193,65(janeiro/2021).Estando o executado em lugar ignorado,expede-se edital,para que em 15dias,a fluir do prazo supra,pague o débito,atualizado e acrescido das importâncias de direito e demais cominações legais, sob pena de multa e honorários advocatícios de 10%, sobre o valor total da dívida (art. 523, § 1º, CPC), iniciando-se o prazo de 15 dias para que, independentemente de penhora ou nova intimação, apresente impugnação (art. 525 do CPC). Será o edital, afixado e publicado na forma da Lei. NADA MAIS. Dado e passado nesta cidade de Guarulhos, aos 24 de setembro de 2021. [1,4]

EDITAL DE CITAÇÃO - PRA

DocuSign Envelope ID: 685ADE7A-C95E-4E6D-BE1B-1E231CC47BEB

Por Flávio Ricco
Colaboração: José Carlos Nery

As seguidas perdas de direitos

A Globo, no passado, década de 70, teve um programa chamado "8 ou 800", nos moldes de "O Céu é o Limite" ou do "Show do Milhão", apresentado pelo Paulo Gracindo. O prêmio máximo ao vencedor, o que acertasse todas as perguntas elaboradas pela produção, era de 800 mil cruzeiros. Dinheiro bom na época. Clodovil, olha só, foi um dos participantes e escolheu responder sobre "Dona Beija". O título "8 ou 800", sem entrar no mérito do certo ou errado, define bem o comportamento da Globo, em tempos diferentes: o de antes e o dos dias atuais. No passado, em relação ao esporte, a sua direção dava-se ao luxo de pegar tudo que aparecia na frente, mesmo o que nunca teria chances de ser levado ao ar. Foi assim por muitos anos. Uma conduta bem contrária a de agora. Além de deixar de comprar algumas competições, direitos importantes foram perdidos, como Libertadores, Sul-Americana, Stock Car, Fórmula 1 e vários campeonatos regionais, como o paulista e o carioca, entre os principais. São duas maneiras de agir bem distintas. Ou bem opostas, quase um 8 ou 800 da vida, o que também não deixa de chamar atenção do mercado. Como já está chamando. Quem sabe se um meio termo não seria o ideal?

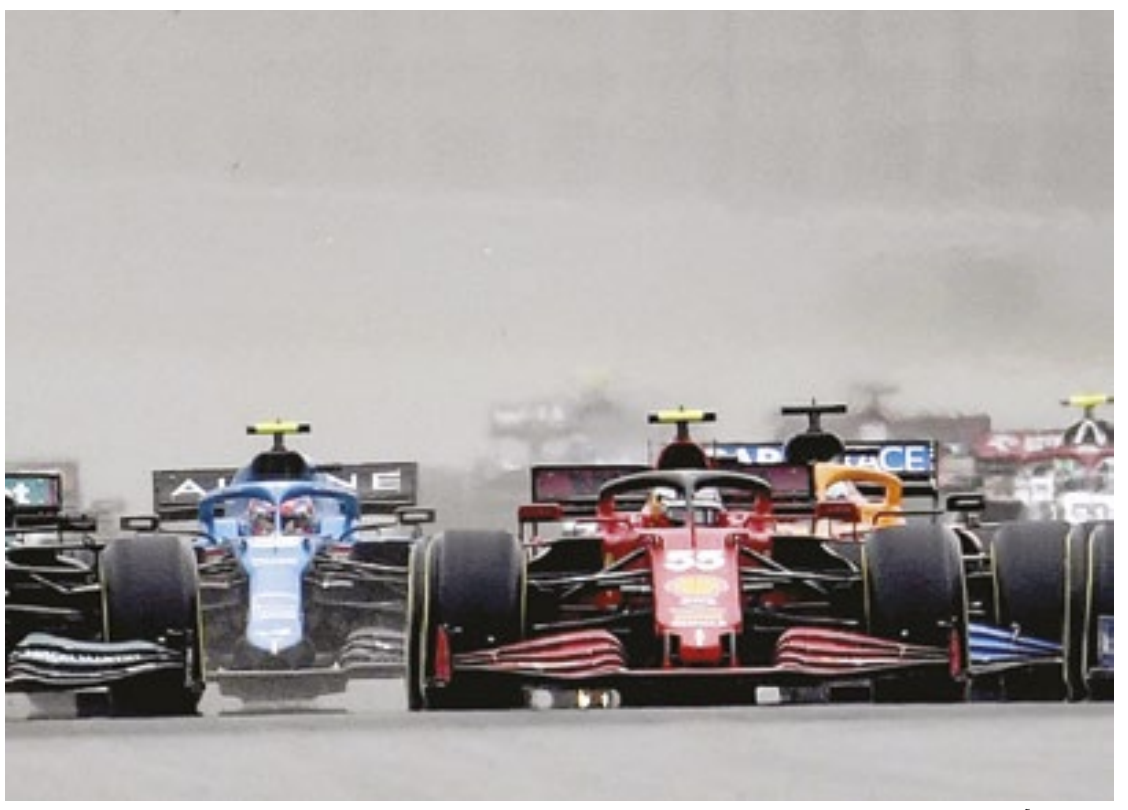

REPRODUÇÃO INSTAGRAM

A Globo perdeu o direito de transmitir eventos importantes, como o Mundial de Fórmula 1

TV Tudo

Não é por nada. A Globo tem uma direção competente, que sabe muito bem o que faz. Isto em se tratando dos direitos que deixou de ter e até mesmo a redução do seu casting. A forma, aos olhos de fora, é que não parece a mais adequada.

É hoje. A "Fazenda", a partir da festa desta sexta-feira, passará a contar com a sua nova participante, Lary Bottino. Depois de um período em completo isolamento, também necessário para testes de saúde, ela vai ocupar a vaga da Fernanda Medrado.

Muda tudo. A partir de segunda-feira, com base nos testes já realizados e que ainda devem prosseguir no final de semana, o "Rede TV News" trocará o cenário físico pelo virtual. Terá também trilha e logo diferentes. É a primeira mudança do principal jornal da casa desde a inauguração da TV em 1999.

Por outro lado. A bancada na redação, que ainda está sendo utilizada pelo "Rede TV News", não será desativada. Mas utilizada em ocasiões especiais, como plantões, coberturas eventuais etc.

HORÓSCOPO

ÁRIES. Além de esbanjar criatividade, tem tudo pra ficar mais popular e sociável. Controle seu lado mandão pra não tretar no serviço nem com quem gosta. Se está na pista, não faltará audácia pra chegar chegando no crush.

TOURO. Se tem um trabalho que faz em casa, chance de crescimento à vista. Só evite se sobrecarregar com tantas obrigações ou preocupações. Se busca um love, um parente talvez te apresente alguém.

GÊMEOS. O mês está acabando, mas as finanças continuam exigindo atenção extra pra não exagerar nos gastos. E como dinheiro não cai do céu, talvez seja preciso fazer alguns ajustes pra se manter no orçamento.

CÂNCER. Pode deixar as duas mãos abertas, pois deve rolar chuva de lobo-guará. Se busca um amor, o desejo de viver um romance sério e gostosinho deve falar alto. Você talvez conte com mais confiança.

LEÃO. Comunicação e criatividade estão em alta e você pode fazer bons contatos, ganhando popularidade e aliados. Na saúde, evite ficar pensando apenas nos perrengues. E no trabalho, se focar em soluções e no que te motiva.

VIRGEM. Mais consciente e intuitivo, seu signo tende a pensar antes de gastar e usar bem a sua grana. Estudar, planejar e colocar a mente pra jogo são ótimas atitudes para melhorar a sua situação financeira.

LIBRA. Seu jeito popular indica que irá atrair as pessoas para o seu lado com facilidade. Com a família, há sinal de transformações. O desejo de cuidar e proteger pode pintar e causar tensão no lar.

ESCORPIÃO. Além de esbanjar criatividade e dedicação na carreira, seu signo tende a ficar mais popular e ganhar reconhecimento. Embora a imaginação possa estar muito fértil, inquietações talvez dificultem.

SAGITÁRIO. Pode ganhar uma ajuda bem-vinda de amigos influentes. Só abra bem os olhos se alguém vier com planos engenhos e mirabolantes demais. Melhor investigar tudo certinho e não misturar dinheiro e amizade.

CAPRICÓRNIO. Os astros derramam good vibes na sua vida profissional e há sinal de transformações incríveis. como o jeito de se expressar influencia na reputação, preste atenção no que diz e evite impor suas ideias.

AQUÁRIO. Tudo indica que irá fazer contatos com muita facilidade e fechar alianças vantajosas no trabalho. Os estudos estão favorecidos e sua dedicação deve até te render bons frutos.

PEIXES. Com seu jeito mais prestativo e popular, há chance de rolar mudança de cargo. Aposte na sua intuição na hora de escolher suas amizades e até com quem se associa na área profissional pra evitar problemas.

TRATAMENTOS PARA DISFUNÇÃO ERÉTIL E EJACULAÇÃO PRECÓCE

MAIS DE 1 MILHÃO DE HOMENS ATENDIDOS NO MUNDO
SALA DE ESPERA INDIVIDUAL
TOTAL CONFIDENCIALIDADE
NÓS PODEMOS TE AJUDAR!
AGENDE SUA CONSULTA
0800 205 1900
OU ACESSE
www.bostonmedicalgroup.com.br
BOSTON MEDICAL GROUP
Responsável técnico: Dr. ORESTES MAZZARIOL JUNIOR - CRM: 30020

A leitura na medida certa.

Anuncie:
11. 3729-6600
publicidade@gazetasp.com.br

CRUZADAS

PASSATEMPO www.recreativa.com.br EDITORA A RECREATIVA

HORIZONTAIS

1. Que não é ou não está limpo / Um pronome pessoal de tratamento
2. As consoantes de tela / Qualquer percurso sinuoso entre obstáculos
3. Aquilo que falta ao indolente / Música Popular Brasileira
4. O poeta Rabindranath (1861-1941), Prêmio Nobel de 1913 / Instituto Oceanográfico
5. Certificar por escrito
6. Objeto usado para dar injeção
7. Fruto de uma palmeira também chamada coco-de-catarro
8. (Var.) Uma inflamação crônica da pele / Município baiano da região de Itaberaba
9. O grito da tocadora de castanholas / Feito para cantar
10. As iniciais da atriz Secco / A metade de XII / Organização Mundial de Turismo
11. 8ª / Interjeição: pois não!
12. Elevação de terra que limita uma propriedade rural
13. O ator Wilker (1944-2014) / O Tatu personagem caipira de Monteiro Lobato.

VERTICAIS

1. (Quo) Termo latino, no estado em que se encontrava antes / Lama
2. (Anat.) Osso do antebraço / Diz-se da substância cujo óleo pode ser extraído por meio de pressão
3. (Amaz.) Riacho navegável que entra pela floresta / O apresentador de TV Marcelo
4. Relativo à passagem de dois líquidos misciveis separados por um septo poroso / Depressão entre montanhas
5. Região francesa atravessada pelo rio Mosela / Interjeição que indica felicitação
6. O que transforma grata em gravata / Comprido e delgado / Abreviatura de adjetivo
7. Parte da... colmeia / Fumo / Em física: abreviatura de oersted
8. Plágio / Focinheira, mordaça
9. Vai quem se retira / Derradeira.

SOLUÇÃO
HORIZONTAIS: 1. Sujo, Você. 2. TI. Sabiá. 3. Alma. MPB. 4. Tagore. IO. 5. Atestar. 6. Seringa. 7. Macaúba. 8. Lupo. Bejá. 9. Ole. Vaca. 10. OS. VI. OMT. 11. Oxiar. O. 12. Vulcão. 13. José. Jacá.
VERTICAIS: 1. Suruc. Lodo. 2. Ulna. Embolismo. 3. Igarapé. Tas. 4. Dynstoco. Vale. 5. Lorena. Viva. 6. Ua. Elegante. Ad. 7. Ohm. Tabaco. Ox. 8. Copia. Agarra. 9. Embora. Ubina.

Direitos exclusivos de A Recreativa Ltda. Proibida a reprodução sem autorização expressa.

RECREATIVA
CURTA A RECREATIVA NO FACEBOOK!
FACEBOOK.COM/ARECREATIVA

Quadrinhos

Oi! O Tucano Ecologista

Scriptah

Turma do Oi!

(C) Fernando Rebouças - www.oiarte.com

DocuSigned by:
Gazeta de S.Paulo
Assinado por: JORNAL GAZETA SP LTDA:04735364000170
CPF: 29513948889
Data/Hora da Assinatura: 30/09/2021 21:21:06 BRT
ICP Brasil
5146939EFE414F8FAB3A7733135E2CCF

Esta página faz parte da edição impressa produzida pela Gazeta de S.Paulo com circulação em bancas de jornais e assinantes.
AUTENTICIDADE DA PÁGINA. A autenticidade deste documento pode ser conferida através do QR Code ao lado ou pelo site *https://flip.gazetasp.com.br*

DocuSign Envelope ID: 685ADE7A-C95E-4E6D-BE1B-1E231CC47BEB

REPRODUÇÃO/INSTAGRAM

Nove anos sem Hebe

O filho de Hebe Camargo, Marcello Camargo, lamentou a morte da mãe que morreu em 2012 após uma grande luta contra o câncer. A apresentadora assinou um contrato para retornar ao SBT na mesma semana em que faleceu, na época Hebe estava com um programa na RedeTV! "A saudade é eterna, né? Ficaria meio cabisbaixo, deprimido, mas é tudo o que ela não queria! Hebe Camargo é sobre celebrar a vida", declarou Marcello para a revista Caras.

FAUSTÃO

De segunda a sexta na Band

REPRODUÇÃO/INSTAGRAM

REPRODUÇÃO/INSTAGRAM

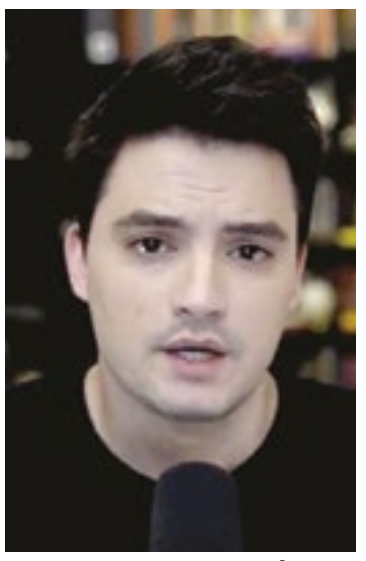

REPRODUÇÃO/TWITTER

Polêmica

O sertanejo Zé Neto (31), que faz dupla com Cristiano, usou suas redes sociais nesta quarta-feira (29) para rebater as críticas que vem sofrendo por conta de sua promessa. O cantor revelou que fez uma promessa de andar mil quilômetros em cima de um burro, até Aparecida do Norte. Em sua defesa, Zé revelou que reveza dois animais por dia.

Crítica

Felipe Neto usou as redes sociais para criticar os apoiadores do presidente Jair Bolsonaro (sem partido). O youtuber é contra a postura de Bolsonaro (66) e sua família. No Twitter, o influenciador digital chamou de "gado" os apoiadores do líder da nação e comentou que, em meio a várias denúncias, eles mudam o discurso.

Nova atração da Band será diária na faixa das 20h30 às 22h45

O novo programa de Fausto Silva, 71, na Band, terá o retorno das bailarinas do Faustão. Dançando, elas abriram nesta quinta o evento que anunciou as novidades da grade da emissora para 2022. Também foi confirmado que a atração vai se chamar Faustão na Band, e será exibida de segunda a sexta, em horário nobre –provavelmente na faixa das 20h30 às 22h45, o que engloba o espaço ocupado por mais de 12 anos pelo pastor R.R. Soares. Por questões contratuais, Faustão não esteve presente no anúncio. Cris Gomes, ex-Globo, diretor da nova atração, disse que mais de 300 profissionais de diversas áreas já estão desenvolvendo o programa, que vai rodar o Brasil. "É um dos maiores projetos das nossas carreiras", afirmou ele. Não foram divulgados, porém, quadros e as novidades do Faustão na Band.

REPRODUÇÃO/INSTAGRAM

Roubada por javalis

A cantora Shakira, 44, revelou que teve sua bolsa roubada durante um passeio por um parque de Barcelona, na Espanha. Porém, o "crime" foi praticado por dois javalis. Em vídeo, a artista explicou melhor sobre como foi atacada pelos animais. "Eles me atacaram, quebraram tudo e estavam levando minha bolsa para a floresta com meu celular dentro. No final, eles deixaram porque eu os confrontei", disse. Na sequência, pede para o filho Milan, 8, confirmar o que tinha acontecido, mas o menino aparenta estar bravo e sai andando sem dar satisfações.

Rei perto de ter alta

Pelé está prestes a sair do hospital, segundo sua filha Kely Nascimento. Em postagem no Instagram, nesta quarta (29), ela disse: "Agora que ele está mais forte e saindo do hospital para continuar se recuperando e se tratando em casa, eu estou voltando para minha casinha também". Logo depois, Pelé também usou a rede social para deixar um recado. O ex-jogador de 80 anos está internado desde o último dia 31. De lá para cá, foi levado algumas vezes à UTI.

REPRODUÇÃO/REDES SOCIAIS

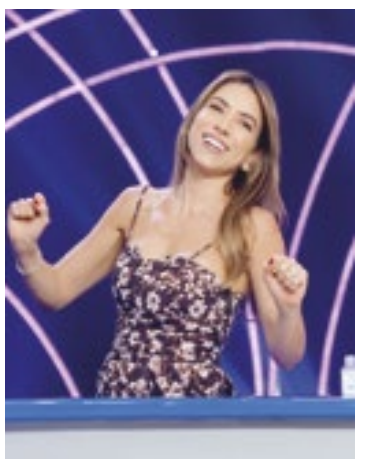

REPRODUÇÃO/INSTAGRAM

Comando

Patricia Abravanel (43) vai assumir o comando do Programa Silvio Santos já no próximo domingo (3). A apresentadora substituirá o pai, que está ausente desde agosto, quando contraiu Covid-19. A novidade foi confirmada nesta quarta-feira (29) pelo apresentador Ratinho durante uma transmissão de rádio.

Curtas

REPRODUÇÃO/INSTAGRAM

TRATAMENTO. Eterna Garota de Ipanema, Helô Pinheiro (76) já iniciou uma dieta restritiva de preparação para o retorno de seu tratamento com iodoterapia no dia 13 de outubro. Em julho, a apresentadora retirou a tireoide após descobrir um câncer. Segundo ela, o procedimento durará todo o mês de outubro e dia 23 realizará um exame de corpo inteiro.

PROVOCAÇÃO. A separação entre Thiago Lopes e Andressa Urach, 33, segue regada de polêmicas. Na noite desta quarta-feira (29), Thiago voltou às redes sociais para acusar a mãe do filho que espera de fumar e de se prostituir. Ele chegou a ameaçá-la e diz que não a perdoará.

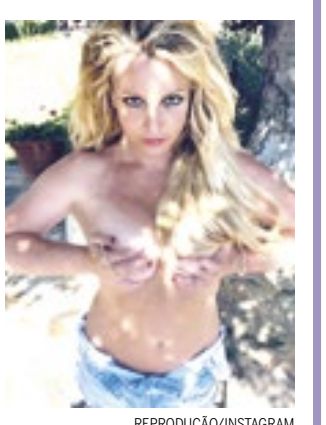

REPRODUÇÃO/INSTAGRAM

INSISTÊNCIA. O pai da cantora Britney Spears, 39, Jamie Spears, se pronunciou após ter sido afastado da tutela da cantora através de uma decisão judicial nesta quarta-feira (29). Segundo o site Variety, ele emitiu uma nota junto de sua equipe de advogados. Em carta, ele diz que ama a filha e que sempre quis fazer o melhor para ela.

Frase

REPRODUÇÃO/INSTAGRAM

'Zerei a vida'

Jojo Todynho, ao ganhar ajuda de Cauã Reymond nas ruas de Paris.

DocuSigned by:
Gazeta de S.Paulo
Assinado por: JORNAL GAZETA SP LTDA:04735364000170
CPF: 29513948889
Data/Hora da Assinatura: 30/09/2021 21:21:12 BRT
ICP Brasil
5146939FEF414F8FAB3A7733135F2C0E

Esta página faz parte da edição impressa produzida pela Gazeta de S.Paulo com circulação em bancas de jornais e assinantes.
AUTENTICIDADE DA PÁGINA. A autenticidade deste documento pode ser conferida através do QR Code ao lado ou pelo site https://flip.gazetasp.com.br

DocuSign Envelope ID: 685ADE7A-C95E-4E6D-BE1B-1E231CC47BEB

Publique em jornal de grande circulação

Ligue já:
11. 3729-6600

PUBLICUM
gestão de leilões

Esta empresa colabora com a

Edital de 1º e 2º Leilão de Bem Imóvel e para intimação dos executados **Wilson da Silva**, CPF 132.679.018-80 e **Lucia Cristina Ferrreira Silva**, CPF 173.023.638-38, bem como a proprietária **Atria Empreendimentos e Incorporação Ltda,** CNPJ 44.013.803/0001-56, a terceira interessada **Therezinha Couto**, CPF 564.603.258-04, **o Condomínio Conjunto Residencial Villa Germany - Edificio Hannover - Bloco B, na pessoa do síndico/representante legal, Prefeitura Municipal de São Paulo/SP, eventuais ocupantes do imóvel abaixo e demais interessados**, expedido nos Autos da Ação de Procedimento Sumário, ora em fase de execução, Processo nº 0026116-20.2012.8.26.0003, em trâmite na 1ª Vara Cível - Foro Regional III - Jabaquara, requerida por **Condomínio Conjunto Residencial Villa Germany - Edificio Hannover,** CNPJ 03873.848/0001-13. A Dra. Samira de Castro Lorena, Juíza de Direito, na forma da lei, etc., nos termos do Art. 881, § 1º do NCPC, **FAZ SABER** que o leiloeiro nomeado Sr. Wanderley Samuel Pereira, matriculado na JUCESP sob o nº 981, levará a leilão o bem abaixo descrito, através do Gestor **www.publicumleiloes.com.br,** em condições que segue: **DATAS DOS LEILÕES - 1º Leilão começa em 11/10/2021, às 10:00hs, e termina em 15/10/2021, às 10:00hs e 2º Leilão começa em 15/10/2021, às 10hs01min, e termina em 04/11/2021, às 10:00 hs. BEM -** Direitos pertencentes aos executados sobre o apartamento nº 193, localizado no 19º andar do Edifício Hannover Bloco B, integrante do Conjunto Residencial Villa Germany, situado na Avenida Padre Arlindo Vieira, nº 610, na Saúde - 21º Subdistrito, com a área privativa de 82,180m², área comum de 21,547m², área total de 103,727m² e a fração ideal de 0,4717%. Matrícula nº 169.686 do 14º CRI/SP. Contribuinte nº 049.197.0078-4. Sendo nomeados depositários Wilson da Silva, CPF 132.679.018-80 e Lucia Cristina Ferrreira Silva, CPF 173.023.638-38. **AVALIAÇÃO - R$ 481.000,00 (fev/2020),** que será atualizada até a data do leilão pela Tabela Prática do TJ/SP**. DÉBITO EXEQUENDO - R$ 48.464,88 (set/2017),** que será atualizado até a data do leilão**. CONDIÇÕES DE VENDA E INFORMAÇÃO -** edital completo com forma de pagamento, lance mínimo, débitos, comissão do leiloeiro e demais condições no site **www.publicumleiloes.com.br. DÚVIDAS E ESCLARECIMENTOS:** Pessoalmente perante o Oficio onde estiver tramitando a ação, ou no escritório do leiloeiro, localizado na Rua Maria Paula, 36 - 6º andar - Bela Vista - CEP: 01319 - 000 - São Paulo-SP, tel: 11-2149-2249 e email: contato@publicum.com.br. Dos autos não consta recursos ou causa pendente de julgamento. São Paulo, 06 de agosto de 2021.

Edital de 1º e 2º Leilão de Bem Imóvel e para intimação do executado **Fernando Mendes Firpo**, CPF 100.098.308-04, bem como sua mulher, se casado for, a Credora Fiduciária **Caixa Econômica Federal-CEF**, **o Condomínio Edifício Villa Sorrento, na pessoa do síndico/representante legal, Prefeitura Municipal de São Paulo/SP, eventuais ocupantes do imóvel abaixo e demais interessados**, expedido nos Autos do Cumprimento de sentença (0151706-07.2012.8.26.0100) (01), em trâmite na 35ª Vara Cível - Foro Central Cível, requerida por **Condomínio Edificio Villa Sorrento,** CNPJ 64.727.316/0001-62. O Dr. Gustavo Henrique Bretas Marzagão, Juiz de Direito, na forma da lei, etc., nos termos do Art. 881, § 1º do NCPC, **FAZ SABER** que o leiloeiro nomeado Sr. Wanderley Samuel Pereira, matriculado na JUCESP sob o nº 981, levará a leilão o bem abaixo descrito, através do Gestor **www.publicumleiloes.com.br,** em condições que segue: **DATAS DOS LEILÕES - 1º Leilão começa em 11/10/2021, às 10:30hs, e termina em 15/10/2021, às 10:30hs e 2º Leilão começa em 15/10/2021, às 10hs31min, e termina em 04/11/2021, às 10:30hs. BEM -** Direitos pertencentes ao executado sobre o apartamento nº 41, localizado no 4º andar do Edifício Villa Sorrento, situado à Avenida dos Jamaris, nºs 638 e 644, em Indianópolis - 24º Subdistrito, com a área útil de 178,610m², área comum de garagem de 70,692m², correspondente a duas vagas de uso indeterminado, sujeita a manobrista, na garagem localizada nos subsolos, área comum de 76,807m², área total de 326,109m², correspondendo-lhe uma fração ideal de 3,6846% no terreno do condomínio. Matrícula nº 107.782 do 14º CRI/SP. Contribuinte nº 045.125.0276-9. Sendo nomeado depositário o Sr. Fernando Mendes Firpo, CPF 100.098.308-04. **AVALIAÇÃO - R$ 1.598.000,00 (out/2019),** que será atualizada até a data do leilão pela Tabela Prática do TJ/SP**. DÉBITO EXEQUENDO QUE TAMBÉM É DÉBITO CONDOMINIAL - R$ 156.675,75 (julho/2021),** que será atualizado até a data do leilão**. CONDIÇÕES DE VENDA E INFORMAÇÃO -** edital completo com forma de pagamento, lance mínimo, débitos, comissão do leiloeiro e demais condições no site **www.publicumleiloes.com.br. DÚVIDAS E ESCLARECIMENTOS:** Pessoalmente perante o Oficio onde estiver tramitando a ação, ou no escritório do leiloeiro, localizado na Rua Maria Paula, 36 - 6º andar - Bela Vista - CEP: 01319 - 000 - São Paulo-SP, tel: 11-2149-2249 e email: contato@publicum.com.br. Dos autos não consta recursos ou causa pendente de julgamento. São Paulo, 12 de agosto de 2021.

Edital de 1º e 2º Leilão de Bem Imóvel e para intimação dos executados **Jandirlene da Silva Marques**, CPF 309.351.408-83, **Maurino Oliveira Santos,** CPF 313.613.638-19 e **Ana Clécia Marques Santos,** CPF 304.525.308-30, bem como seus cônjuges, se casados forem, os coproprietários **Vera Lucia Vieira Balboa**, CPF 112.555.058-93 e s/m **João Francisco Balboa**, CPF 155.893.848-69, **Prefeitura Municipal de Bragança Paulista/SP, eventuais ocupantes do imóvel abaixo e demais interessados**, expedido nos Autos do Cumprimento de sentença (1003002-33.2015.8.26.0099) - Processo principal: 1003002-33.2015.8.26.0099, em trâmite na 3ª Vara Cível - Foro de Bragança Paulista, requerida por **Euflosino Domingues Neto,** CPF 775.387.738-00. O Dr. André Gonçalves Souza, Juiz de Direito, na forma da lei, etc., nos termos do Art. 881, § 1º do NCPC, **FAZ SABER** que o leiloeiro nomeado Sr. Wanderley Samuel Pereira, matriculado na JUCESP sob o nº 981, levará a leilão o bem abaixo descrito, através do Gestor **www.publicumleiloes.com.br,** em condições que segue: **DATAS DOS LEILÕES - 1º Leilão começa em 11/10/2021, às 13:00hs, e termina em 15/10/2021, às 13:00hs e 2º Leilão começa em 15/10/2021, às 13hs01min, e termina em 04/11/2021, às 13:00hs. BEM -** Metade Ideal (50%), pertencente aos executados sobre o lote de terreno sob nº 7, da quadra Q, situado no Loteamento denominado Jardim Lago do Moinho, na cidade de Bragança Paulista/SP, assim descrito: 14,90m de frente para a Rua dos Pinheiros, por 30,00m da frente aos fundos, do lado direito de quem da rua olha para o imóvel, divisando com o lote 06, 20,10m do lado esquerdo, divisando com o lote nº 8 e 15,00m nos fundos divisando com o lote nº 12, encerrando a área de 443,25m². Cadastro Municipal nº 2.27.07.50.0007.0190.00.00. Matrícula nº 29.660 do CRI de Bragança Paulista/SP. OBSERVAÇÃO: Será levado a leilão a totalidade (100%) da edificação. Sendo nomeados depositários Maurino Oliveira Santos, CPF 313.613.638-19 e Ana Clécia Marques Santos, CPF 304.525.308-30. **AVALIAÇÃO - R$ 78.705,28 (agosto/2020),** que será atualizada até a data do leilão pela Tabela Prática do TJ/SP**. DÉBITO EXEQUENDO - R$ 43.615,84 (março/2021),** que será atualizado até a data do leilão**. CONDIÇÕES DE VENDA E INFORMAÇÃO -** edital completo com forma de pagamento, lance mínimo, débitos, comissão do leiloeiro e demais condições no site **www.publicumleiloes.com.br. DÚVIDAS E ESCLARECIMENTOS:** Pessoalmente perante o Oficio onde estiver tramitando a ação, ou no escritório do leiloeiro, localizado na Rua Maria Paula, 36 - 6º andar - Bela Vista - CEP: 01319 - 000 - São Paulo-SP, tel: 11-2149-2249 e email: contato@publicum.com.br. Dos autos não consta recursos ou causa pendente de julgamento. Bragança Paulista, 11 de agosto de 2021.

Edital de 1º e 2º Leilão de Bem Imóvel e para intimação do executado **Francisco Gardel Giovanelli,** CPF 453.757.208-68, bem como sua mulher e coproprietária **Anunciação de Paula Santos Giovanelli**, CPF 159.487.558-86, **Prefeitura Municipal de Roseira/SP, eventuais ocupantes do imóvel abaixo e demais interessados**, expedido nos Autos da Ação de Execução Fiscal - Processo nº 0000384-60.2006.8.26.0516, em trâmite na Vara Única - Foro de Roseira, requerida pela **União (Fazenda Nacional)**. O Dr. Luiz Henrique Antico, Juiz de Direito, na forma da lei, etc., nos termos do Art. 881, § 1º do NCPC, **FAZ SABER** que o leiloeiro nomeado Sr. Wanderley Samuel Pereira, matriculado na JUCESP sob o nº 981, levará a leilão o bem abaixo descrito, através do Gestor **www.publicumleiloes.com.br,** em condições que segue: **DATAS DOS LEILÕES - 1º Leilão começa em 11/10/2021, às 13:30hs, e termina em 15/10/2021, às 13:30hs e 2º Leilão começa em 15/10/2021, às 13hs31min, e termina em 04/11/2021, às 13:30hs. BEM -** Direitos pertencentes ao executado sobre um Lote de Terreno, sob nº 13 da Quadra nº 09, com a área de 358,00m², localizado à Avenida João Caltabiano, no Loteamento Parque das Rosas, no Município de Roseira, Comarca de Aparecida, medindo 12,50m de frente, para a referida Avenida João Caltabiano, raio de curva 9,00m, medindo 30,00m do lado direito, em divisa com a Rua B, 30,00m do lado esquerdo, em divisa com o lote nº 12 e 12,50m nos fundos, em divisa com o lote nº 07. Matrícula nº 001217 do CRI de Aparecida/SP. Inscrição Imobiliária nº 28-0130. **AVALIAÇÃO - R$ 150.000,00 (dez/2007),** que será atualizada até a data do leilão pela Tabela Prática do TJ/SP**. DÉBITO EXEQUENDO - R$ 607.051,69 (out/2007),** que será atualizado até a data do leilão**. CONDIÇÕES DE VENDA E INFORMAÇÃO -** edital completo com forma de pagamento, lance mínimo, débitos, comissão do leiloeiro e demais condições no site **www.publicumleiloes.com.br. DÚVIDAS E ESCLARECIMENTOS:** Pessoalmente perante o Oficio onde estiver tramitando a ação, ou no escritório do leiloeiro, localizado na Rua Maria Paula, 36 - 6º andar - Bela Vista - CEP: 01319 - 000 - São Paulo-SP, tel: 11-2149-2249 e email: contato@publicum.com.br. Dos autos não consta recursos ou causa pendente de julgamento. São Paulo, 12 de agosto de 2021.

Edital de 1º e 2º Leilão de Bem Imóvel e para intimação da executada **Rossi Residencial S.A.**, CNPJ, 61.065.751/0001-80, na pessoa de seu representante legal, bem como a terceira interessada **Blanco Promoções e Eventos Ltda**, CNPJ 18.007.764/0001-74, o **Condomínio Villaggio Di Firenze (Edificio 1 - Piazza Santa Croce), na pessoa do síndico/representante legal, Prefeitura Municipal de São Paulo/SP, eventuais ocupantes do imóvel abaixo e demais interessados**, expedido nos Autos de Cumprimento de sentença (0037988-85.2019.8.26.0100) - Processo principal: 1049887-97.2018.8.26.0100, em trâmite na 24ª Vara Cível - Foro Central Cível, requerida por **Condomínio Villaggio Di Firenze,** CNPJ 00.802.724/0001-59. A Dra. Tamara Hochgreb Matos, Juíza de Direito, na forma da lei, etc., nos termos do Art. 881, § 1º do NCPC, **FAZ SABER** que o leiloeiro nomeado Sr. Wanderley Samuel Pereira, matriculado na JUCESP sob o nº 981, levará a leilão o bem abaixo descrito, através do Gestor **www.publicumleiloes.com.br,** em condições que segue: **DATAS DOS LEILÕES - 1º Leilão começa em 11/10/2021, às 14:00hs, e termina em 15/10/2021, às 14:00hs e 2º Leilão começa em 15/10/2021, às 14hs01min, e termina em 04/11/2021, às 14:00hs. BEM -** Apartamento nº 43, localizado no 4º pavimento do Edifício 1 - Piazza Santa Croce, integrante do Empreendimento Residencial Villaggio Di Firenze, situado à Avenida dos Ourives, nº 560, Saúde-21º Subdistrito, com a área real privativa de 61,65m², área real comum de 48,363m², área real total de 110,013m² e a fração ideal de 0,78125%, que corresponde a fração ideal de 0,446429% da totalidade do terreno, cabendo-lhe o direito de uma vaga, com auxílio de manobrista, na garagem coletiva. Matrícula nº 125.989, do 14º **CRI**/SP. Contribuinte nº 157.229.0676-9. **AVALIAÇÃO - R$ 256.000,00 (junho/2020),** que será atualizada até a data do leilão pela Tabela Prática do TJ/SP**. DÉBITO EXEQUENDO - R$ 12.186,70 (julho/2021),** que será atualizado até a data do leilão**. CONDIÇÕES DE VENDA E INFORMAÇÃO -** edital completo com forma de pagamento, lance mínimo, débitos, comissão do leiloeiro e demais condições no site **www.publicumleiloes.com.br. DÚVIDAS E ESCLARECIMENTOS:** Pessoalmente perante o Oficio onde estiver tramitando a ação, ou no escritório do leiloeiro, localizado na Rua Maria Paula, 36 - 6º andar - Bela Vista - CEP: 01319 - 000 - São Paulo-SP, tel: 11-2149-2249 e email: contato@publicum.com.br. Dos autos não consta recursos ou causa pendente de julgamento. São Paulo, 13 de agosto de 2021.

Edital de 1º e 2º Leilão de Bens Imóveis e para intimação das executadas **Juciléa Banfatti Coimbra Napolitano**, CPF 074.067.908-21, **Camila Coimbra Napolitano**, CPF 368.863.808-50 e **Priscila Coimbra Napolitano**, CPF 322.167.708-17, bem como o marido da primeira executada Sr. **Antônio Luiz Napolitano**, CPF 010.590.268-30, **o Condomínio Ville de Chamonix, na pessoa do síndico/representante legal, Prefeitura Municipal de São Paulo/SP, eventuais ocupantes do imóvel abaixo e demais interessados**, expedido nos Autos da Ação de Execução de Título Extrajudicial, Processo nº 1051331-68.2018.8.26.0100, em trâmite na 35ª Vara Cível - Foro Central Cível, requerida por **Ana Mais Empreendimentos e Participações Eireli,** CNPJ 19.071.758/0001-49. O Dr. Gustavo Henrique Bretas Marzagão, Juiz de Direito, na forma da lei, etc., nos termos do Art. 881, § 1º do NCPC, **FAZ SABER** que o leiloeiro nomeado Sr. Wanderley Samuel Pereira, matriculado na JUCESP sob o nº 981, levará a leilão os bens abaixo descritos, através do Gestor **www.publicumleiloes.com.br,** em condições que segue: **DATAS DOS LEILÕES - 1º Leilão começa em 11/10/2021, às 16:00hs, e termina em 15/10/2021, às 16:00hs e 2º Leilão começa em 15/10/2021, às 16hs01min, e termina em 04/11/2021, às 16:00hs. BENS: LOTE 1) -** Parte Ideal (50%) pertencente a Juciléa Banfatti Coimbra Napolitano, sobre um terreno situado à Rua Clímaco Barbosa, no 12º Subdistrito - Cambuci, encerrando a área de 270,00m². Contribuinte nº 035.004.0044-2. Matrícula nº 153.608, do 6º CRI/SP. **AVALIAÇÃO TOTAL - R$ 832.197,00 (março/2021),** que será atualizada até a data do leilão pela Tabela Prática do TJ/SP**. LOTE 2)** (Termo de Constrição fls. 1430/1431) - Unidade Autônoma na Alameda dos Eucaliptos, sob nº 07 da quadra 22, do Condomínio Ville de Chamonix, no Bairro Bela Vista, Município e Comarca de Itatiba, perfazendo uma área de 1.500,40m². Cadastrado junto a Prefeitura Municipal de Itatiba sob nº 23453-11-49-01221-0-1950-00000 (ID 2182). Matrícula nº 19.682, do CRI de Itatiba/SP. **AVALIAÇÃO - R$ 830.000,00 (set/2020),** que será atualizada até a data do leilão pela Tabela Prática do TJ/SP**. LOTE 3) -** Unidade Autônoma na Alameda dos Eucaliptos, sob nº 05 da quadra 22, do Condomínio Ville de Chamonix, no Bairro Bela Vista, perímetro urbano da Cidade e Comarca de Itatiba, perfazendo uma área de 1.500,40m². Cadastrado na Prefeitura Municipal de Itatiba sob nº 23453-11-49-01221-0-2006-00000 (ID 2184). Matrícula nº 17.418, do CRI de Itatiba/SP. **AVALIAÇÃO - R$ 1.350.000,00 (set/2020),** que será atualizada até a data do leilão pela Tabela Prática do TJ/SP**.** Sendo nomeada depositária ados referido bens a Sra. Juciléa Banfatti Coimbra Napolitano, CPF 074.067.908-21. **DÉBITO EXEQUENDO - R$ 13.064.031,48 (agosto/2020),** que será atualizado até a data do leilão**. CONDIÇÕES DE VENDA E INFORMAÇÃO -** edital completo com forma de pagamento, lance mínimo, débitos, comissão do leiloeiro e demais condições no site **www.publicumleiloes.com.br. DÚVIDAS E ESCLARECIMENTOS:** Pessoalmente perante o Oficio onde estiver tramitando a ação, ou no escritório do leiloeiro, localizado na Rua Maria Paula, 36 - 6º andar - Bela Vista - CEP: 01319 - 000 - São Paulo-SP, tel: 11-2149-2249 e email: contato@publicum.com.br. Dos autos não consta recursos ou causa pendente de julgamento. São Paulo, 20 de agosto de 2021.

Edital de 1º e 2º Leilão de Bem Imóvel e para intimação da executada **Mafra Construtora e Incorporadora Ltda,** CNPJ 49.333.024/0001-51, na pessoa de seu representante legal, bem como os Credores Hipotecários **IDEC - Instituto Brasileiro de Defesa do Consumidor**, CNPJ 58.120.387/0001-08 e Outros, o **Condomínio do Edifício Silver Tower**, na pessoa do síndico/representante legal, **Prefeitura Municipal de São Paulo/SP, eventuais ocupantes do imóvel abaixo e demais interessados**, expedido nos autos da Ação de Execução de Título Extrajudicial, Processo nº 1030017-40.2016.8.26.0002, em trâmite na 2ª Vara Cível - Foro Regional II - Santo Amaro/SP, requerida por **Condomínio do Edificio Silver Tower,** CNPJ 03.198.040/0001-88. O Dr. Carlos Eduardo Santos Pontes de Miranda, Juiz de Direito, na forma da lei, etc., nos termos do Art. 881, § 1º do NCPC, **FAZ SABER** que o leiloeiro nomeado Sr. Wanderley Samuel Pereira, matriculado na JUCESP sob o nº 981, levará a leilão o bem abaixo descrito, através do Gestor **www.publicumleiloes.com.br,** em condições que segue: **DATAS DOS LEILÕES - 1º Leilão começa em 11/10/2021, às 16:30hs, e termina em 15/10/2021, às 16:30hs e 2º Leilão começa em 15/10/2021, às 16hs31min, e termina em 04/11/2021, às 16:30hs. BEM -** Unidade autônoma designada sala para escritório nº 113, localizada no 11º andar do "Edifício Silver Tower", situado na Avenida Vereador José Diniz, nºs 3643 e 3651, no 30º Subdistrito - Ibirapuera, com a área útil de 35,200m², área comum de garagem (uma vaga indeterminada) de 10,25m², área comum de 35,772m², área total de 81,222m², fração ideal de terreno de 0,0157289. Matrícula nº 168.960 do 15º CRI/SP. Contribuinte nº 086.040.0240-5. Sendo nomeada depositária Mafra Construtora e Incorporadora Ltda, CNPJ 49.333.024/0001-51, na pessoa de seu representante legal. **AVALIAÇÃO - R$ 360.000,00 (set/2020) - AVALIAÇÃO ATUALIZADA - R$ 394.050,92 (agosto/2021),** que será atualizada até a data do leilão pela Tabela Prática do TJ/SP. **DÉBITO EXEQUENDO - R$ 71.005,87 (julho/2021),** que será atualizado até a data do leilão**. CONDIÇÕES DE VENDA E INFORMAÇÃO -** edital completo com forma de pagamento, lance mínimo, débitos, comissão do leiloeiro e demais condições no site **www.publicumleiloes.com.br. DÚVIDAS E ESCLARECIMENTOS:** Pessoalmente perante o Oficio onde estiver tramitando a ação, ou no escritório do leiloeiro, localizado na Rua Maria Paula, 36 - 6º andar - Bela Vista - CEP: 01319 - 000 - São Paulo-SP, tel: 11-2149-2249 e email: contato@publicum.com.br. Dos autos não consta recursos ou causa pendente de julgamento. São Paulo, 01 de setembro de 2021.

Edital de 1º e 2º Leilão de Bem Móvel e para intimação do executado **Tiago do Nascimento Soares,** CPF 380.115.448-37, **e demais interessados,** expedido nos autos do Cumprimento de sentença (0004523-80.2021.8.26.0564) - Processo principal 0015272-93.2020.8.26.0564, em trâmite no Anexo do Juizado Especial Cível - Foro de São Bernardo do Campo/SP, requerida por **Elias Manoel de Souza**, CPF 055.875.588-78 e **Eduardo Elias de Souza**, CPF 442.011.748-67. O Dr. Carlos Gustavo Visconti, Juiz de Direito, na forma da lei, etc., nos termos do Art. 881, § 1º do NCPC, **FAZ SABER** que o leiloeiro nomeado Sr. Wanderley Samuel Pereira, matriculado na JUCESP sob o nº 981, levará a leilão o bem abaixo descrito, através do Gestor **www.publicumleiloes.com.br,** em condições que segue: **DATAS DOS LEILÕES - 1º Leilão começa em 11/10/2021, às 12:15hs, e termina em 15/10/2021, às 12:15hs e 2º Leilão começa em 15/10/2021, às 12hs16min, e termina em 04/11/2021, às 12:15hs. BEM -** Motocicleta marca Honda, modelo CG 150 Fan ESI, ano de fabricação/modelo 2012/2012, placa ESQ5J47, cor vermelha, combustível álcool/gasolina, chassi 9C2KC1670CR530430, renavam 461319110. **AVALIAÇÃO - R$ 7.393,00 (agosto/2021),** que será atualizada até a data do leilão pela Tabela FIPE. Que se encontra na Rua Joana D'Arc, 16, Montanhão, São Bernardo do Campo/SP, sendo nomeado depositário o Sr. Tiago do Nascimento Soares, CPF 380.115.448-37. **DÉBITO EXEQUENDO - R$ 2.782,79 (abril/2021),** que será atualizado até a data do Leilão**. CONDIÇÕES DE VENDA E INFORMAÇÃO -** edital completo com forma de pagamento, lance mínimo, débitos, comissão do leiloeiro e demais condições no site www.publicumleiloes.com.br. **DÚVIDAS E ESCLARECIMENTOS:** Pessoalmente perante o Oficio onde estiver tramitando a ação, ou no escritório do leiloeiro, localizado na Rua Maria Paula, 36 - 6º andar - Bela Vista - CEP: 01319-000 - São Paulo-SP, tel: 11-2149-2249 e email: contato@publicum.com.br. Dos autos não consta recursos ou causa pendente de julgamento. SBCampo, 26.08.2021.

Edital de 1º e 2º Leilão de Bem Imóvel e para intimação do executado **Edson Sobral**, CPF 813.710.128-49, bem como sua mulher **Maria de Fátima Ressureição Sobral**, CPF 685.406.128-87, os proprietários **Claudio Serafim**, CPF 736.342.398-91 e s/m **Osmarina Aparecida Ramos Serafim**, RG 12.712.982 e **Marcos Serafim**, CPF 974.660.698-00, o credor hipotecário **Banco Bradesco S/A,** sucessor de **BCN/Seular Crédito Imobiliário S/A, o Condomínio do Conjunto Residencial Vila Prudente, na pessoa do síndico/representante legal, Prefeitura Municipal de São Paulo/SP, eventuais ocupantes do imóvel abaixo e demais interessados**, expedido nos Autos da ação de Procedimento Sumário - Processo 0014772-05.2004.8.26.0009, em trâmite na 1ª Vara Cível - Foro Regional IX - Vila Prudente, requerida por **Condomínio do Conjunto Residencial Vila Prudente,** CNPJ 55.083.331/0001-24. A Dra. Fabiana Pereira Ragazzi, Juíza de Direito, na forma da lei, etc., nos termos do Art. 881, § 1º do NCPC, **FAZ SABER** que o leiloeiro nomeado Sr. Wanderley Samuel Pereira, matriculado na JUCESP sob o nº 981, levará a leilão o bem abaixo descrito, através do Gestor **www.publicumleiloes.com.br,** em condições que segue: **DATAS DOS LEILÕES - 1º Leilão começa em 11/10/2021, às 12:45 horas, e termina em 15/10/2021, às 12:45 horas, e 2º Leilão começa em 15/10/2021, às 12:46 horas, e termina em 04/11/2021, às 12:45 horas. BEM -** Apartamento nº 24, do tipo H4-3-QP, localizado no 2º andar do Bloco 10, situado na Av. Costa Barros, nº 1985, integrante do Conjunto Residencial Vila Prudente, no 26º Subdistrito - Vila Prudente, com área útil de uso exclusivo de 71,970000m², mais 35,765041m², das áreas comuns, somando a área construída de 107,735041m², cabendo-lhe a fração ideal de 0,365182%. A esse apartamento corresponde uma vaga indeterminada para estacionamento de carro de passeio. Contribuinte nº 156.035.0177-3. Matrícula nº 41.640, do 6º CRI/SP. Sendo nomeado depositário o Sr. Edson Sobral, CPF nº 813.710.128-49**. AVALIAÇÃO - R$ 266.450,00 (set/2017),** que será atualizada até a data do leilão pela Tabela Prática do TJ/SP**. DÉBITO EXEQUENDO - R$ 44.985,97 (agosto/2020),** que será atualizado até a data do leilão**. OBS.: O Condomínio Autor ainda promove mais ações de cobrança de condomínio, de outros períodos, sendo elas: Processo nº 0018381-64.2002.8.26.0009, em fase de Cumprimento de Sentença com crédito do Condomínio de R$ 115.523,84 (agosto/2020); Processo 0353560-88.1999.8.26.0009 - com cumprimento de sentença nº 0001096-96.2018.8.26.0009, com valor devido ao condomínio de R$ 39.111,52 (agosto/2020). Processo nº 0106054-56.2006.8.26.0009 - em fase de cumprimento de sentença nº 0005029-43.2019.8.26.0009, período de débito de condomínio de abril/2005 a maio/2010 e abril, maio, junho e julho de 2012, com cálculos homologados atualizados até agosto de 2020 no importe de R$ 121.712,86.** OBS.: Existe Execução Hipotecária do Sistema Financeiro da Habitação, movida pelo Banco Bradesco S/A contra Claudio Serafim, Osmarina Aparecida Ramos Serafim e Marcos Serafim, sob nº 0113541-43.2007.8.26.0009, em tramite na 2ª Vara Cível - Foro Regional IX - Vila Prudente/SP, cujo valor da dívida perfaz R$ **197.820,52 (set/2019). CONDIÇÕES DE VENDA E INFORMAÇÃO -** edital completo com forma de pagamento, lance mínimo, débitos, comissão do leiloeiro e demais condições no site **www.publicumleiloes.com.br. DÚVIDAS E ESCLARECIMENTOS:** Pessoalmente perante o Oficio onde estiver tramitando a ação, ou no escritório do leiloeiro, localizado na Rua Maria Paula, 36 - 6º andar - Bela Vista - CEP: 01319 - 000 - São Paulo-SP, tel: 11-2149-2249 e email: contato@publicum.com.br. Dos autos não consta recursos ou causa pendente de julgamento. São Paulo, 20 de agosto de 2021.

EDITAL - 1ª E 2ª LEILÃO DO BEM ABAIXO DESCRITO, CONHECIMENTO DE EVENTUAIS INTERESSADOS NA LIDE E INTIMAÇÃO DO EXECUTADO CMA CENTRO MÉDICO ARAÇATUBA LTDA EPP, expedido nos autos da ação de Execução de Título Extrajudicial - Cheque movida por CARLOS ROBERTO MARION, CPF 095.557.688-11 em face de CMA CENTRO MÉDICO ARAÇATUBA LTDA EPP, CNPJ 21.106.841/0001-58, PROCESSO Nº 1016650-48.2019.8.26.0032. O Dr. CAMILA PAIVA PORTERO, Juiz de Direito, na forma da lei, nos termos do Art. 881, § 1º do NCPC, **FAZ SABER** que o leiloeiro nomeado Sr. Wanderley Samuel Pereira, matriculado na JUCESP sob o nº 981, levará a leilão o bem abaixo descrito, através do site **www.publicumleiloes.com.br,** em condições que segue: **DATAS DOS LEILÕES - 1º Leilão começa em 11/10/2021, às 13:15 horas, e termina em 15/10/2021, às 13:15 horas, e 2º Leilão começa em 15/10/2021, às 13:16 horas, e termina em 04/11/2021, às 13:15 horas. BEM -** Um Monitor Multiparamétrico, marca Instramed - INMAX-10, aparelho classe I, topo CF, com registro no Ministério da Saúde Anvisa 102429500013, nº de série 052016 MX 5652, em funcionamento e regular estado de conservação. **AVALIAÇÃO: R$ 8.000,00 (fev/2020)**. Que se encontra na Rua Conselheiro Oscar Rodrigues Alves, 02, Centro, Araçatuba-SP. Sendo nomeado depositário o Sr. Thiago Henrique Braz Mendes, RG 29.605.745-9. **DÉBITO EXEQUENDO - R$ 9.962,06 (julho/2021),** que será atualizada até a data do leilão**. CONDIÇÕES DE VENDA E INFORMAÇÃO -** edital completo com forma de pagamento, lance mínimo, débitos, comissão do leiloeiro e demais condições no site www.publicumleiloes.com.br. **DÚVIDAS E ESCLARECIMENTOS:** Pessoalmente perante o Oficio onde estiver tramitando a ação, ou no escritório do leiloeiro, localizado na Rua Maria Paula, 36 - 6º andar - Bela Vista - CEP: 01319-000 - São Paulo-SP, tel: 11-2149-2249 e email: contato@publicum.com.br. Dos autos não consta recursos ou causa pendente de julgamento. São Paulo, 25 de agosto de 2021.

Edital de 1º e 2º Leilão de Bem Imóvel e para intimação dos executados **Alberto França de Mello**, CPF 065.833.338-05 e s/m **Fabiana Kraemer de Mello**, CPF 128.494.028-42 das datas dos leilões, bem como da avaliação, o **Condomínio Fairmont Village**, na pessoa do síndico/representante legal, **Prefeitura Municipal de São Paulo/SP, eventuais ocupantes do imóvel abaixo e demais interessados**, expedido nos autos da Ação de Execução de Título Extrajudicial, Processo nº 1000057-10.2014.8.26.0002, em trâmite na 2ª Vara Cível - Foro Regional II - Santo Amaro/SP, requerida por **Condomínio Fairmont Village,** CNPJ 02.840.219/0001-24. O Dr. Carlos Eduardo Santos Pontes de Miranda, Juiz de Direito, na forma da lei, etc., nos termos do Art. 881, § 1º do NCPC, **FAZ SABER** que o leiloeiro nomeado Sr. Wanderley Samuel Pereira, matriculado na JUCESP sob o nº 981, levará a leilão o bem abaixo descrito, através do Gestor **www.publicumleiloes.com.br,** em condições que segue: **DATAS DOS LEILÕES - 1º Leilão começa em 11/10/2021, às 14:45hs, e termina em 15/10/2021, às 14:45hs e 2º Leilão começa em 15/10/2021, às 14hs46min, e termina em 04/11/2021, às 14:45hs. BEM -** (termo de Penhora fls. 340 - 19/06/2020) - A residência nº 06, do Bloco B, do Condomínio Fairmont Village, situado à Rua Tibiriça, nº 559, no Brooklin Paulista Velho, no 30º Subdistrito Ibirapuera, possuindo a área privativa de 219,870m², sendo 179,370m² de área privativa da casa e 40,500m² de área privativa de deck/garagem, a área comum de 198,311m², perfazendo a área total de 418,181m², a fração ideal no terreno do condomínio de 13,5560%, equivalente a 271,120m², e a fração ideal nas partes comuns de 13,6319%. Matrícula nº 151.129 do 15º CRI/SP. Contribuinte nº 086.234.0036-4. Sendo nomeados depositários os Srs. Alberto França de Mello, CPF 065.833.338-05 e Fabiana Kraemer de Mello, CPF 128.494.028-42. **AVALIAÇÃO - R$ 1.485.000,00 (abril/2021),** que será atualizada até a data do leilão pela Tabela Prática do TJ/SP**. DÉBITO EXEQUENDO - R$ 754.370,40 (setembro/2021),** que será atualizado até a data do leilão**. CONDIÇÕES DE VENDA E INFORMAÇÃO -** edital completo com forma de pagamento, lance mínimo, débitos, comissão do leiloeiro e demais condições no site **www.publicumleiloes.com.br. DÚVIDAS E ESCLARECIMENTOS:** Pessoalmente perante o Oficio onde estiver tramitando a ação, ou no escritório do leiloeiro, localizado na Rua Maria Paula, 36 - 6º andar - Bela Vista - CEP: 01319 - 000 - São Paulo-SP, tel: 11-2149-2249 e email: contato@publicum.com.br. Dos autos não consta recursos ou causa pendente de julgamento. São Paulo, 20 de setembro de 2021.

Edital de Leilão Único de Bens Imóveis e para intimação do executado **Luiz Carlos Ribeiro**, CPF 851.809.638-34, bem como s/m e coproprietária **Luiza Kyoko Miyata Ribeiro**, CPF 166.166.718-01, o **Condomínio do Edifício 28 de Maio**, **na pessoa do síndico/representante legal, Prefeitura Municipal de São Paulo/SP**, **eventuais ocupantes do imóvel abaixo e demais interessados**, expedido nos autos da Ação de Execução Fiscal nº 1000337-36.2014.8.26.0695, em trâmite na Vara Única - Foro de Nazaré Paulista, requerida pela **Prefeitura do Município de Bom Jesus dos Perdões,** CNPJ 52.359.692/0001-62. O Dr. Orlando Gonçalves de Castro Neto, Juíza de Direito, na forma da lei, etc., nos termos do Art. 881, § 1º do NCPC, **FAZ SABER** que o leiloeiro nomeado Sr. Wanderley Samuel Pereira, matriculado na JUCESP sob o nº 981, levará a leilão os bens abaixo descritos, através do Gestor **www.publicumleiloes.com.br,** em condições que segue: **DATAS DO LEILÃO - Leilão começa em 11/10/2021, às 11:00h, e termina em 11/11/2021, às 11:00h. BENS** -O apartamento sob o nº 12, situado no 1º andar, com a área útil de 109,6330m², área comum de 35,6850m², totalizando a área de 145,3180m², correspondendo-lhe a fração ideal no terreno de 27,1910m² e a Vaga sob o nº 11, indeterminada, sujeita a manobrista, localizada no 2º subsolo, com a área útil de 12,00m², área comum de 17,88m², totalizando a área de 29,88m², correspondendo-lhe a fração ideal no terreno de 5,59m², ambos do Edifício 28 de Maio, localizado na Rua Voluntários da Pátria, nº 3.714, 8º Subdistrito-Santana/SP, matrículas nºs 15.425 e 15.426, do 3º CRI/SP. Contribuintes nºs 070.161.0399-4 (Av.6/15.425) e 070.161.0397-8 - área maior (Av.6/15.426), respectivamente. **AVALIAÇÃO TOTAL** (fls. 263) **- R$ 490.000,00 (nov/2020),** que será atualizada até a data do leilão pela Tabela Prática do TJ/SP**. DÉBITO EXEQUENDO - R$

DocuSign Envelope ID: 685ADE7A-C95E-4E6D-BE1B-1E231CC47BEB

Família & Finanças

Por Sérgio Biagioni Junior

TAXA SELIC SUBIU
O que isso significa?

Caro(a) leitor(a), por muitas vezes ouvimos que a taxa Selic subiu ou que a taxa Selic foi reduzida. Mas afinal, o que é a taxa Selic e como ela influencia e age em nossa vida financeira?

Resumidamente, Taxa Selic é a taxa básica de juros da economia brasileira, ela norteia e influencia todas as demais taxas de juros do Brasil, como as taxas cobradas pelos bancos no cheque especial, rotativo do cartão de crédito, empréstimos, financiamentos e também nas taxas pagas nas aplicações financeiras.

Pois bem, nesta semana, o Copom (Conselho de Política Monetária), órgão responsável por acompanhar e traçar a política monetária do país decidiu elevar a taxa Selic 6,25% ao ano.

A decisão de elevar a taxa Selic é uma ferramenta de política monetária que busca controlar e reduzir a inflação, pois ao elevar o preço do dinheiro, os bancos passam a cobrar mais caro para realizar empréstimos, reduzindo o ritmo de consumo e consequentemente a inflação.

Em mão contrária, a redução da taxa Selic tem como objetivo estimular e aquecer a economia, pois os empréstimos e financiamentos ficam mais baratos e acessíveis, incentivando o consumo pessoal e das famílias.

Portanto, o IPCA (índice de inflação) e a Taxa Selic caminham muito próximos no dia a dia da economia, pois as ações de elevar ou reduzir a Selic afetam o resultado da inflação (IPCA).

Assim como já citado, as movimentações da Selic também impactam nas aplicações financeiras, pois muitos investimentos possuem suas rentabilidades atreladas à taxa Selic, servindo como referencia de rentabilidade, portanto, sempre que a taxa sobe, estes investimentos tendem a ter uma rentabilidade maior.

Agora você já sabe o que é a taxa Selic, qual sua função no controle inflacionário e qual seu impacto na vida financeira das pessoas e famílias.

Se você ficou com alguma dúvida, me manda um e-mail que te explico.

Tire suas dúvidas: falandofacil123@gmail.com
Instagram: @academiafinanceira123

***Sérgio Biagioni Junior** trabalhou mais de 25 anos no mercado financeiro, é formado em Adm de Empresas, Pós Graduado em Banking, MBA em Controladoria e Custos. Cursa Pós Graduação na PUC-RS em Planejamento Financeiro e Finanças Comportamentais. Atualmente é Mentor e Planejador Financeiro especializado em Profissionais Liberais, Pessoas Físicas e Finanças Familiares.*

Publique em jornal de grande circulação

Ligue já:
11. 3729-6600

Taxa de desemprego recua para 13,7%

BRASIL. A redução foi possível graças ao aumento no número de pessoas ocupadas, puxado pela informalidade

DIVULGAÇÃO/AGÊNCIA BRASIL

» No início do ano passado, no trimestre até janeiro de 2020, a população ocupada no País era de 94,1 milhões de pessoas

A taxa de desemprego no Brasil recuou para 13,7% no trimestre encerrado em julho, informou nesta quinta-feira (30) o IBGE (Instituto Brasileiro de Geografia e Estatística).

A redução da taxa foi possível graças ao aumento no número de pessoas ocupadas, puxado principalmente pela informalidade, que chegou a 40,8% do total de trabalhadores com algum tipo de atividade. São 36,3 milhões de pessoas em trabalhos sem carteira e sem CNPJ.

Segundo a Pnad (Pesquisa Nacional por Amostra de Domicílios) Contínua, houve melhora também no emprego formal. Pela primeira vez desde abril de 2020, quando a pandemia tinha acabado de começar, mais da metade da população em idade para trabalhar tem alguma ocupação.

Apesar da melhora, o Brasil ainda tem 14,1 milhões de pessoas em busca de algum tipo de trabalho. O país ainda não recuperou o nível de ocupação que tinha antes da pandemia.

No trimestre até julho, 89 milhões de pessoas tinham trabalho, 8,6% mais do que há um ano. "A população ocupada segue inferior ao período pré-pandemia em cerca de 5 milhões de pessoas", afirma a analista do IBGE Adriana Beringuy.

No início do ano passado, no trimestre até janeiro de 2020, a população ocupada era de 94,1 milhões de pessoas, o pico da série histórica iniciada em 2012.

Na comparação com o trimestre até abril, 3,1 milhões de trabalhadores conseguiram alguma ocupação, seja ela formal ou informal, um avanço percentual de 3,6%.

A vacinação, que já chegava a parte da população economicamente ativa em julho, e a retomada de diversas atividades econômicas podem ter favorecido a melhora do nível de emprego, avalia a analista da pesquisa, Adriana Beringuy.

O resultado do trimestre até julho ficou um pouco melhor do que o esperado pelo mercado. Analistas consultados pela agência Bloomberg projetavam taxa de 13,9% entre maio e julho.

Segundo o IBGE, houve melhora ou estabilidade em quase todas as categorias de ocupação.

O emprego com carteira assinada teve o primeiro aumento desde janeiro de 2020. Na comparação com o trimestre até abril, 1 milhão de pessoas conseguiram novos trabalhos registrados, um crescimento de 3,5%.

Na informalidade, o crescimento foi de 6,2% na comparação com o trimestre móvel anterior quando considerados todos os tipos de atividade sem registro, como conta-própria e empregador sem CNPJ, trabalhador formal e doméstico sem carteira e auxiliar. Em um ano, o total de informais cresceu 5,6 milhões.

Entre os empregados no setor privado sem carteira, o aumento foi de 6%. Na comparação com o mesmo trimestre no ano anterior, o crescimento foi de 19%, o equivalente a 1,6 milhão a mais de trabalhadores.

O maior avanço na comparação anual veio do trabalho por conta própria, que cresceu 17,6%, chegando a um novo recorde em toda a série histórica, segundo o IBGE.

Esse é o tipo de atividade que está garantindo alguma ocupação a 25,2 milhões de pessoas no Brasil. Na comparação com o trimestre móvel anterior, houve aumento de 4,7%, com 1 milhão de pessoas a mais. **(FP)**

Fique ligado

Crédito concedido por bancos deve crescer 12,6% este ano, estima BC

O saldo do crédito concedido pelos bancos deve crescer 12,6% este ano, de acordo com o Relatório de Inflação, publicação trimestral do Banco Central (BC), divulgado ontem (30) em Brasília. O resultado vem do crescimento de 16,2% no crédito para famílias e de 8% para pessoas jurídicas.

A estimativa é maior do que a observada no relatório anterior, de 11,1%.

"O aumento decorre de surpresas positivas nos últimos três meses nos saldos de pessoa física, em linha com a recuperação da mobilidade e o avanço da vacinação", diz o relatório.

As modalidades de crédito pessoa física com recursos livres tiveram a variação do saldo revisada de 14% para 18% e as com recursos direcionados de 13% para 14%. Nos financiamentos às empresas, as projeções foram mantidas, de crescimento de 13% com recursos livres e de estabilidade nos direcionados.

O resultado vem do crescimento de 16,2% no crédito para famílias e de 8% para pessoas jurídicas. A estimativa é maior do que a observada no relatório anterior, de 11,1%

O crédito livre é aquele em que os bancos têm autonomia para emprestar o dinheiro captado no mercado e definir as taxas de juros cobradas dos clientes. Já o crédito direcionado tem regras definidas pelo governo, e é destinado, basicamente, aos setores habitacional, rural, de infraestrutura e ao microcrédito.

ANÁLISE.
De acordo com o BC, o crescimento relativamente mais elevado para as famílias reflete a perspectiva de gradual melhora no mercado de trabalho. Nos dados do mercado de crédito bancário destacam-se as trajetórias do cartão de crédito à vista e do crédito pessoal não consignado.

Os financiamentos imobiliários também continuaram impulsionando o crescimento do saldo do crédito pessoa física, entretanto, a elevação em curso das taxas de juros contribui para atenuar o crescimento das novas contratações de crédito imobiliário. **(AB)**

» O resultado vem do crescimento de 16,2% no crédito para famílias e de 8% para pessoas jurídicas

DIVULGAÇÃO/PORTAL BRASIL

DocuSigned by:
Gazeta de S.Paulo
Assinado por: JORNAL GAZETA SP LTDA:04735364000170
CPF: 29513948889
Data/Hora da Assinatura: 30/09/2021 21:21:22 BRT
ICP Brasil
5146939FEF414F8FAB3A7733135F2CCF

Esta página faz parte da edição impressa produzida pela Gazeta de S.Paulo com circulação em bancas de jornais e assinantes.
AUTENTICIDADE DA PÁGINA. A autenticidade deste documento pode ser conferida através do QR Code ao lado ou pelo site https://flip.gazetasp.com.br

DocuSign Envelope ID: 685ADE7A-C95E-4E6D-BE1B-1E231CC47BEB

FDE FUNDAÇÃO PARA O DESENVOLVIMENTO DA EDUCAÇÃO — SECRETARIA DE ESTADO DA EDUCAÇÃO — GOVERNO DO ESTADO DE SÃO PAULO

FDE AVISA: PREGÃO ELETRÔNICO

Encontra-se aberto na Gerência de Licitações da FUNDAÇÃO PARA O DESENVOLVIMENTO DA EDUCAÇÃO – FDE, o Pregão Eletrônico nº 36/00248/21/05, objetivando a **CONSTITUIÇÃO DE SISTEMA DE REGISTRO DE PREÇOS PARA AQUISIÇÃO DE CAMINHÃO FRIGORÍFICO, destinados ao transporte de merenda para os alunos da rede pública de ensino, atendidos através dos municípios, no âmbito do Estado de São Paulo, pelo prazo de 12 (doze) meses, conforme as especificações e demais condições constantes no Termo de Referência** que integra o Edital. A sessão pública dar-se-á no dia 18/10/**2021**, às 10:00 horas no endereço eletrônico: www.bec.sp.gov.br, onde os interessados poderão verificar o Edital na íntegra através da **Oferta de Compra nº 081101080462021OC00224**, ou através do endereço: http://www.fde.sp.gov.br (opção licitações) ou ainda na sede da FDE, na Gerência de Licitações na Av. São Luis, 99 - República - CEP: 01046-001 - São Paulo/SP, de segunda a sexta-feira, no horário das 08:30 às 17:00 horas. A data do início do prazo para envio da proposta eletrônica será de 01/10/2021, até o momento anterior ao início da sessão pública. Informações poderão ser obtidas pelos telefones (11) 3158-4334 / 4123.
ROBERTO POMPEI GOUVEIA - Gerente de Licitações

FDE FUNDAÇÃO PARA O DESENVOLVIMENTO DA EDUCAÇÃO — SECRETARIA DE ESTADO DA EDUCAÇÃO — GOVERNO DO ESTADO DE SÃO PAULO

FDE AVISA: PREGÃO ELETRÔNICO

Encontra-se aberto na Gerência de Licitações da FUNDAÇÃO PARA O DESENVOLVIMENTO DA EDUCAÇÃO – FDE, o Pregão Eletrônico nº 36/00250/21/05, objetivando a **CONSTITUIÇÃO DE SISTEMA DE REGISTRO DE PREÇOS PARA AQUISIÇÃO DE VEÍCULOS PARA TRANSPORTE ESCOLAR DIÁRIO DE ESTUDANTES, denominados de Ônibus Rural Escolar (ORE1), destinados ao atendimento dos alunos da rede pública de ensino, Diretorias de Ensino e demais órgãos participantes, no âmbito do Estado de São Paulo, pelo prazo de 12 (doze) meses, conforme as especificações e demais condições constantes no Anexo I - Termo de Referência** que integra o Edital. A sessão pública dar-se-á no dia 18/**10/2021**, às 10:30 horas no endereço eletrônico: www.bec.sp.gov.br, onde os interessados poderão verificar o Edital na íntegra através da **Oferta de Compra nº 081101080462021OC00226**, ou através do endereço: http://www.fde.sp.gov.br (opção licitações) ou ainda na sede da FDE, na Gerência de Licitações na Av. São Luis, 99 - República - CEP: 01046-001 - São Paulo/SP, de segunda a sexta-feira, no horário das 08:30 às 17:00 horas. A data do início do prazo para envio da proposta eletrônica será de 01/10/2021, até o momento anterior ao início da sessão pública. Informações poderão ser obtidas pelos telefones (11) 3158-4334 / 4123. **ROBERTO POMPEI GOUVEIA - Gerente de Licitações**

E D I T A L

GOVERNO DO ESTADO DE SÃO PAULO
SECRETARIA DE ESTADO DA SAÚDE
HOSPITAL DAS CLÍNICAS DA FACULDADE DE MEDICINA
UNIVERSIDADE DE SÃO PAULO (HCFMUSP)
DIVISÃO DE MATERIAL - NÚCLEO DE INFRAESTRUTURA E LOGÍSTICA (NILO)

Encontra-se aberto pelo HCFMUSP, o EDITAL DE PREGÃO ELETRÔNICO **Nº 1045/2021**, Processo Administrativo **nº 21/01938**, Oferta de Compra **092301090572021OC01240**, para a constituição de Sistema de Registro de Preços - SRP, tipo menor preço, para aquisição de **ENALAPRIL (MALEATO) 20 MG COMPRIMIDO, CEFOXITINA 1G PO PARA SOLUCAO INJETAVEL FRASCO-AMPOLA, CLINDAMICINA (FOSFATO) 150 MG/ML SOL INJ AMP 4 ML, MEROPENEM 500 MG PO LIOF SOL INJ FA IV,** cuja sessão será realizada no dia **15/10/2021** às **09:00** horas, no endereço eletrônico www.bec.sp.gov.br. O edital na íntegra estará disponível no(s) endereço(s) eletrônico(s) www.bec.sp.gov.br - opção "edital" e www.imprensoficial.com.br opção "e-negociospublicos" ou, em versão impressa, no Expediente do NILO, 2º andar do prédio da Administração, na Rua Dr. Ovídio Pires de Campos, 225, Cerqueira César, São Paulo-SP das 08:00 às 16:00 horas, no valor de R$ 10,00 (dez reais), a partir do dia **01/10/2021. PREGOEIRO DESIGNADO: KIZE DOS SANTOS VOLTAN E SUPLENTES.**

E D I T A L

GOVERNO DO ESTADO DE SÃO PAULO
SECRETARIA DE ESTADO DA SAÚDE
HOSPITAL DAS CLÍNICAS DA FACULDADE DE MEDICINA
UNIVERSIDADE DE SÃO PAULO (HCFMUSP)
DIVISÃO DE MATERIAL - NÚCLEO DE INFRAESTRUTURA E LOGÍSTICA (NILO)

Encontra-se aberto pelo HCFMUSP, o EDITAL DE PREGÃO ELETRÔNICO **Nº 01047/2021**, Processo Administrativo **nº 21/02053**, Oferta de Compra **092301090572021OC01231** para a constituição de Sistema de Registro de Preços - SRP, tipo menor preço, para aquisição de **ESOMEPRA OU OMEPRA OU LANSOPRA OU PANTOPRA OU RABEPRA (*)**, cuja sessão será realizada no dia **15/10/2021** às **09:00 horas**, no endereço eletrônico www.bec.sp.gov.br. O edital na íntegra estará disponível no(s) endereço(s) eletrônico(s) www.bec.sp.gov.br - opção "edital" e www.imprensoficial.com.br opção "e-negociospublicos" ou, em versão impressa, no Expediente do NILO, 2º andar do prédio da Administração, na Rua Dr. Ovídio Pires de Campos, 225, Cerqueira César, São Paulo-SP das 08:00 às 16:00 horas, no valor de R$ 10,00 (dez reais), a partir do dia **01/10/2021. PREGOEIRO DESIGNADO: JULIANE B. DE OLIVEIRA MOURA E SUPLENTES.**

PREFEITURA MUNICIPAL DE CABREÚVA

AVISO DO CHAMAMENTO PÚBLICO Nº 009/2021

Objeto: CHAMAMENTO PARA CREDENCIAMENTO VOLTADO À CELEBRAÇÃO DE CONVÊNIO DE COOPERAÇÃO MÚTUA ENTRE O MUNICÍPIO DE CABREÚVA, POR INTERMÉDIO DA SECRETARIA MUNICIPAL DE SAÚDE, E INSTITUIÇÕES DE ENSINO, VISANDO À CONCESSÃO DE CAMPOS PARA O DESENVOLVIMENTO DAS PRÁTICAS ACADÊMICAS AOS ESTUDANTES ANTE A COMPLEMENTAÇÃO DE ENSINO E APRENDIZAGEM PROFISSIONAL.

Os interessados poderão examinar, gratuitamente, o Edital e seus anexos, se houver, nos dias úteis, no horário das 08:00 às 17:00 horas, no quadro de avisos da Prefeitura Municipal de Cabreúva, sito Rua Floriano Peixoto, nº 158 – Centro, podendo adquiri-lo junto ao Departamento de Compras e Licitações, em CD-ROM a ser retirado no referido endereço, mediante entrega, de mídia virgem, ou na forma impressa mediante o pagamento de R$ 10,00 (dez reais), a ser efetuado no Setor de Arrecadação, no mesmo endereço ou ainda, gratuitamente, através de "download" junto a "home page" desta Prefeitura, na Internet, no endereço de acesso http://www.cabreuva.sp.gov.br. Os envelopes contendo os documentos do credenciamento serão recebidos no Setor de Compras e Licitações da Prefeitura Municipal de Cabreúva, até o **dia 20 de outubro de 2021 às 09h30**, iniciando a sua abertura às **10h00 horas**.

CABREÚVA, 30 DE SETEMBRO DE 2021.
ANTÔNIO CARLOS MANGINI
PREFEITO MUNICIPAL

PREFEITURA MUNICIPAL DE CABREÚVA

AVISO DE LICITAÇÃO

PREGÃO PRESENCIAL 23/2021
Objeto: CONTRATAÇÃO DE EMPRESA ESPECIALIZADA PARA CASTRAÇÃO DE CÃES E GATOS DE AMBOS OS SEXOS COM IMPLANTAÇÃO DE MICROCHIP.
Os interessados poderão examinar, gratuitamente, o Edital e seus anexos, nos dias úteis, no horário das 08:00 às 17:00 horas, no quadro de avisos da Prefeitura Municipal de Cabreúva, sito à Rua Floriano Peixoto, nº 158 – Centro, podendo adquiri-lo junto ao Departamento de Compras e Licitações, em CD -ROM a ser retirado no referido endereço, mediante entrega, de mídia virgem, ou na forma impressa mediante o pagamento de R$ 10,00 (dez reais), a ser efetuado no Setor de Arrecadação, no mesmo endereço ou ainda, gratuitamente, através de "download" junto a "home page" desta Prefeitura, na Internet, no endereço de acesso http://www.cabreuva.sp.gov.br. Os envelopes contendo proposta e documentos serão recebidos no Setor de Compras e Licitações da Prefeitura Municipal de Cabreúva, no **dia 15 de outubro de 2021, até as 09:30 horas**, iniciando a sua abertura às **10:00 horas**.

CABREÚVA, 30 DE SETEMBRO DE 2021.
ANTÔNIO CARLOS MANGINI
PREFEITO MUNICIPAL

PREFEITURA MUNICIPAL DE MATÃO
"COMUNICADO N.º 209/2021"
PREGÃO ELETRÔNICO N.º 011/2021
PROCESSO LICITATÓRIO N.º 081/2021

O Prefeito do Município de Matão, **Sr. Aparecido Ferrari**, no uso das atribuições que lhe são conferidas por Lei, torna público, para o conhecimento dos interessados, que o Departamento de Compras e Licitações da **PREFEITURA MUNICIPAL DE MATÃO**, pessoa jurídica de direito público interno, com sede nesta cidade de Matão – Estado de São Paulo, sito à Rua Oreste Bozelli, n.º 1.165 – Centro, inscrita no C.N.P.J.-M.F. sob o n.º **45.270.188/0001-26**, realizará no dia e hora abaixo indicados, licitação na modalidade **PREGÃO ELETRÔNICO**, do tipo **"MENOR PREÇO POR ITEM"** objetivando a ***"Contratação Da Prestação De Serviço Técnico, A Ser Prestado Por Pessoa Jurídica Especializada Na Elaboração E Atualização De Cálculos Judiciais E Extrajudiciais, Emissão De Pareceres Técnicos, Apresentação De Quesitos Em Perícias Judiciais, Impugnação A Cálculos De Parte Contrária, Em Ações Em Que O Município De Matão Figure Como Autor, Réu, Assistente, Opoente, Em Qualquer Fase Processual, Pré-Processual Ou Procedimentos Administrativos, Pelo Prazo De 12 (Doze) Meses."*** para a Secretaria Municipal de Negócios Jurídicos da Prefeitura Municipal de Matão.
O edital completo estará disponível a partir de segunda-feira, 04 de outubro de 2021, no Departamento de Compras e Licitações, sito à Rua Orestes Bozelli, n.º 1.165 – Centro – Matão – Estado de São Paulo, das 08h00min às 17h00min, ou no site da Prefeitura (www.matao.sp.gov.br) ou através do site www.comprasgovernamentais.gov.br.
A abertura da sessão pública do **PREGÃO ELETRÔNICO** ocorrerá no dia **15 de outubro de 2021,** às **15h00min**, no site www.comprasgovernamentais.gov.br, nos termos das condições descritas no Edital.
Palácio da Independência, aos 30 de setembro de 2021.
SR. APARECIDO FERRARI
PREFEITO DE MATÃO

PREFEITURA MUNICIPAL DE MATÃO
"COMUNICADO N.º 208/2021"
PREGÃO PRESENCIAL N.º 046/2021
PROCESSO LICITATÓRIO N.º 080/2021

O Prefeito do Município de Matão, **Sr. Aparecido Ferrari**, no uso das atribuições que lhe são conferidas por Lei, torna público, para o conhecimento dos interessados, que o Departamento de Compras e Licitações da **PREFEITURA MUNICIPAL DE MATÃO**, pessoa jurídica de direito público interno, com sede nesta cidade de Matão – Estado de São Paulo, sito à Rua Oreste Bozelli, n.º 1.165 – Centro, inscrita no C.N.P.J.-M.F. sob o n.º **45.270.188/0001-26**, realizará no dia e hora abaixo indicados, licitação na modalidade **PREGÃO PRESENCIAL**, do **"MENOR VALOR TOTAL GLOBAL"** objetivando a ***"Contratação De Empresa Especializada Para A Execução Dos Serviços De Coleta, Transporte, Tratamento E Destinação Final De Resíduos Dos Serviços De Saúde (RSSS) E Correlatos Do Município De Matão, Com Fornecimento De Mão De Obra, Máquinas E Equipamentos Necessários, Tudo Conforme Descrito Neste Edital E Em Seus Anexos",*** para a Secretaria Municipal de Meio Ambiente, Saneamento e Recursos Hídricos da Prefeitura Municipal de Matão.
2. Os envelopes de n.º **01** (contendo a Proposta Comercial) e de n.º **02** (contendo os Documentos para Habilitação) deverão ser entregues na data, local e horário abaixo especificados, quando se fará realizar a abertura do certame:
3. LOCAL DA SESSÃO PÚBLICA DO PREGÃO: Departamento de Compras e Licitações, sito à Rua Orestes Bozelli, n.º 1.165 – Centro – Matão – Estado de São Paulo.
4. DATA: 15 de outubro de 2021.
5. HORÁRIO PARA ENTREGA E PROTOCOLO DOS ENVELOPES: até as 09h00min no Departamento de Compras e Licitações no endereço acima citado.
6. INÍCIO DO PREGÃO: 09h00min.
7. O edital estará disponível a partir de segunda-feira, 04 de outubro de 2021, no site da Prefeitura (www.matao.sp.gov.br) ou no Departamento de Compras e Licitações no endereço acima citado.
Palácio da Independência, aos 30 de setembro de 2021.
SR. APARECIDO FERRARI
PREFEITO DE MATÃO

PREFEITURA MUNICIPAL DE MATÃO
"COMUNICADO N.º 210/2021"

REF: PREGÃO ELETRÔNICO N.º 006/2021, de 19 de agosto de 2021, levado a efeito através do Processo Licitatório n.º 058/2021, cujo objeto compreende o **REGISTRO DE PREÇOS** para a futura ***"Aquisição De Canetas Permanentes De Insulina, Refil E Agulhas,"*** para a Secretaria Municipal de Saúde da Prefeitura Municipal de Matão.
O **Sr. Aparecido Ferrari,** Prefeito do Município de Matão, no uso das atribuições que lhe são conferidas por Lei, **COMUNICA,** que tendo em vista o recebimento de Ofício n.º 448/2021-SMS, datado de 30/09/2021, encaminhado pela Secretaria Municipal de Saúde, **DECIDE** pela ***RETIFICAÇÃO E REABERTURA DE PRAZOS*** sendo que o Edital Retificado e seus anexos, estarão disponíveis a partir de segunda-feira, 23 de agosto de 2021, no site da Prefeitura (www.matao.sp.gov.br) ou através do site www.comprasgovernamentais.gov.br; e que havendo dificuldade das interessadas o Departamento de Compras e Licitações estará à disposição para gravação do mesmo em mídia digital, das 08h00min às 17h00min.
A abertura da sessão pública do **PREGÃO ELETRÔNICO** ocorrerá no dia **18 de outubro de 2021,** às **09h00min**, no site www.comprasgovernamentais.gov.br, nos termos das condições descritas no Edital.
Demais informações no Departamento de Compras e Licitações através dos telefones: (16) 3383-4070, (16) 3383-4056, (16) 3383-4068 e (16) 3383-4067, de segunda a sexta-feira, das 08h00min às 17h00min.
Matão, 30 de setembro de 2021.
SR. APARECIDO FERRARI
PREFEITO DE MATÃO

MUNICÍPIO DE JAHU

SUSPENSÃO
PROCESSO nº 2983- PG/2021– MODALIDADE: PREGÃO ELETRÔNICO Nº 041/2021.
OBJETO: CONTRATAÇÃO DE EMPRESA ESPECIALIZADA PARA A PRESTAÇÃO DE SERVIÇOS DE LIMPEZA E DESINFECÇÃO DOS RESERVATÓRIOS DE ÁGUA POTÁVEL (CAIXAS D'ÁGUA) INTERNOS E EXTERNOS, E DEDETIZAÇÃO E DESRATIZAÇÃO DAS UNIDADES ESCOLARES E DEMAIS PRÉDIOS DA SECRETARIA DA EDUCAÇÃO, DEVIDAMENTE DESCRITOS NO ANEXO I-A.
O Município de Jahu torna público a todos os interessados, que a licitação supramencionada, prevista para ocorrer inicialmente em 01 de outubro de 2021, às 09h00min, está suspensa por motivo de interesse público.
Jahu, 30 de setembro de 2021.
LUÍS EDUARDO DE FREITAS ARATO,
Secretário de Economia e Finanças.

CIMED INDÚSTRIA S.A. - NIRE 35.300.180.852 - CNPJ/ME 02.814.497/0001-07
Comunicado de Extravio de Livros Societários

CIMED INDÚSTRIA S.A., sociedade anônima com sede na Cidade de São Paulo, Estado de São Paulo, na Avenida Angélica, nº 2.248, 6º andar, conjunto 61, Consolação, CEP 01228-200, inscrita no CNPJ sob o nº 02.814.497/0001-07, NIRE 35.300.180.852, com o objetivo de realizar a abertura de novos livros, **COMUNICA O EXTRAVIO DOS SEGUINTES LIVROS SOCIETÁRIOS**: (i) Livro de Registro de Ações Nominativas, registrado e autenticado perante a JUCESP em 08.11.2000, sob o nº 173615, nº ordem: 1; (ii) Livro de Registro de Transferência de Ações Nominativas, registrado e autenticado perante a JUCESP em 08.11.2000, sob o nº 173625, nº ordem: 1; (iii) Livro de Registro de Presença dos Acionistas, registrado e autenticado perante a JUCESP em 08.11.2000, sob o nº 173611, nº ordem: 1; (iv) Livro de Registro de Atas das Assembleias Gerais, registrado e autenticado perante a JUCESP em 08.11.2000, sob o nº 173613, nº ordem: 1; e (v) Livro de Registro de Atas das Reuniões da Diretoria, registrado e autenticado perante a JUCESP em 08.11.2000, sob o nº 173617, nº ordem: 1. São Paulo, 08 de setembro de 2021.

PREFEITURA DO MUNICÍPIO DE ARARAQUARA
SECRETARIA MUNICIPAL DE SAÚDE
GERÊNCIA DE COMPRAS, LICITAÇÕES E CONTRATOS

DISPENSA DE LICITAÇÃO Nº 037/2021
PROCESSO LICITATÓRIO Nº 1879/2021
RATIFICAÇÃO

A Secretária Municipal de Saúde, no uso das atribuições que lhe são conferidas por Lei, COMUNICA que RATIFICA nos termos substanciados do Parecer da Subcomissão de Licitação da Secretaria Municipal de Saúde, em conformidade com os Art. 24, inciso IV da Lei Federal nº 8.666/93 e o Art. 4 da Lei Federal nº 13.979/20 e MEDIDA PROVISÓRIA Nº 1.047, DE 3 DE MAIO DE 2021, devido a pandemia do COVID-19 – Coronavírus – **Contratação emergencial de empresa especializada em locação e serviço de montagens de estrutura para hospital , salas e atendimento e piso elevado, fornecidos pela empresa DNA – STANDS E EVENTOS LTDA, CNPJ 33.765.414/0001-60, no valor total de R$ 705.181,20 periodo total de 4 meses**
Araraquara, 29 de setembro de 2021
ELIANA APARECIDA MORI HONAIN
Secretária de Saúde

PREFEITURA MUNICIPAL DE MAIRIPORÃ
ESTADO DE SÃO PAULO

AVISO DE LICITAÇÃO

Pregão Presencial nº 047/2021. Processo 10.373/2021. Tipo: Menor Preço Global. Objeto: CONTRATAÇÃO DE EMPRESA ESPECIALIZADA (SERVIÇOS DE ENGENHARIA), PARA REALIZAÇÃO DE ADEQUAÇÃO DAS UNIDADES ESCOLARES MUFARREGE SALOMÃO CHAMMA E LUIZ ANTONIO PEREIRA, E POSTERIORMENTE EMISSÃO DE AUTO DE VISTORIA DO CORPO DE BOMBEIROS (AVCB). CONFORME TERMO DE REFERÊNCIA E DEMAIS ANEXOS DO PRESENTE EDITAL, OBJETIVANDO ATENDER AS NECESSIDADES DA SECRETARIA MUNICIPAL DE EDUCAÇÃO DO MUNICÍPIO DE MAIRIPORÃ/SP. A sessão será aberta às 09:00 horas do dia 18 de Outubro de 2021, na sala de licitações da Prefeitura Municipal de Mairiporã/SP, situada no térreo do Paço Municipal, na Alameda Tibiriçá, nº 374, Vila Nova, CEP 07.600-084, Mairiporã/SP. O edital na integra poderá ser obtido a partir do dia 01/10/2021 junto à Coordenadoria de Compras, Licitações e Contratos, ou pelo site www.mairipora.sp.gov.br. Maiores informações através do telefone (11) 4419-8019 ou pelo e-mail licitacao@mairipora.sp.gov.br. Rafael Barbieri Pimentel da Silva – Autoridade Competente.

PREFEITURA MUNICIPAL DE MAIRIPORÃ
ESTADO DE SÃO PAULO

AVISO DE LICITAÇÃO

Leilão nº 001/2021. Processo 10.948/2021. Tipo: Maior Lance por Lote. Objeto: LEILÃO DE BENS MÓVEIS INSERVÍVEIS, PERTENCENTES A ESTA MUNICIPALIDADE, NOS TERMOS DA LEI Nº 8.666/93 E SUAS ALTERAÇÕES. A sessão será aberta às 09:00 horas do dia 19 de Outubro de 2021, na sala de licitações da Prefeitura Municipal de Mairiporã/SP, situada no térreo do Paço Municipal, na Alameda Tibiriçá, nº 374, Vila Nova, CEP 07.600-084, Mairiporã/SP. O edital na integra poderá ser obtido a partir do dia 01/10/2021 junto à Coordenadoria de Compras, Licitações e Contratos, ou pelo site www.mairipora.sp.gov.br. Maiores informações através do telefone (11) 4419-8019 ou pelo e-mail licitacao@mairipora.sp.gov.br. Rafael Barbieri Pimentel da Silva – Autoridade Competente.

PREFEITURA MUNICIPAL DE LUCÉLIA
AVISO DE LICITAÇÃO (RESUMIDO)
PROCESSO N° 40/2021
PREGÃO PRESENCIAL PARA
REGISTRO DE PREÇOS N° 16/2021.

TIPO DE LICITAÇÃO: Menor preço por item.
SETOR REQUISITANTE: Secretaria de Saúde e Saneamento.
PUBLICAÇÃO – Diário Oficial, Diário Oficial Eletrônico Municipal, www.lucelia.sp.gov.br, mural da Prefeitura Municipal de Lucélia (SP) e Jornal Gazeta SP.
Objeto: **Registro de preços pelo prazo de doze meses para aquisição de alimentação enteral de acordo com a Requisição n° 842/2021 da Secretaria Municipal de Saúde e Saneamento, quantidades e especificações do Termo de Referência (Anexo I) do Edital nº 27/2021.**
ENCERRAMENTO: 18 de OUTUBRO de 2021, às 09h00min.
O texto completo da presente licitação, onde constam todas as informações relativas ao Pregão Presencial n° 16/2021 – Processo nº 40/2021, bem como quaisquer esclarecimentos, poderão ser obtidos pessoalmente junto ao Setor de Licitação desta Prefeitura Municipal, sito à Avenida Brasil, n° 1.101, Centro, nesta cidade de Lucélia (SP), através do telefone (018)3551-9200, e-mail lucelialicitacao@gmail.com de segunda a sexta-feira, das 08h00min às 11h30min e das 13h30min às 17h00min. Lucélia/SP, 01 de Outubro de 2021. **Tatiana Guilhermino Tazinazzio Coelho Costa** - Prefeita.

PREFEITURA DO MUNICÍPIO DE ITAPEVI

Reabertura - Processo SUPRI 402/2021 – PREGÃO ELETRÔNICO nº 101/2021 – **AQUISIÇÃO DE EQUIPAMENTOS PARA USO PEDAGÓGICO DAS TECNOLOGIAS HÍBRIDAS EDUCACIONAIS DO ENSINO FUNDAMENTAL DO MUNICÍPIO DE ITAPEVI -** (Licitação diferenciada com itens de ampla participação e itens exclusivos para ME, EPP e MEI, nos termos do artigo 48, I, da Lei Complementar nº 123/2006) – Edital disponível gratuitamente nas páginas da internet: http://www.itapevi.sp.gov.br/licitacoes/ ou www.bbmnetlicitacoes.com.br - **CADASTRO DE PROPOSTAS:** a partir das 19h00min do dia 04/10/2021 até às 09h00min do dia 19/10/2021. - **ABERTURA DAS PROPOSTAS:** às 09h01min do dia 19/10/2021. - **INÍCIO DO PREGÃO (FASE COMPETITIVA):** às 09h10min do dia 19/10/2021. - Para todas as referências de tempo será observado o horário de Brasília (DF) – Maiores esclarecimentos: (11) 4143-7600. E-mail: licitacoes@itapevi.sp.gov.br. Itapevi, 30/09/2021 – Departamento de Compras e Licitações.

PREFEITURA DO MUNICÍPIO DE ITAPEVI

Reabertura - Processo SUPRI 250/2021 – PREGÃO ELETRÔNICO nº 94/2021 – **CONTRATAÇÃO DE EMPRESA ESPECIALIZADA PARA EXECUÇÃO DE SERVIÇO DE FORMAÇÃO CONTINUADA NA ÁREA DE EDUCAÇÃO INCLUSIVA/ESPECIAL, AOS DOCENTES DA REDE MUNICIPAL DE ENSINO**. Edital disponível gratuitamente nas páginas da internet: http://www.itapevi.sp.gov.br/licitacoes/ ou www.bbmnetlicitacoes.com.br - **CADASTRO DE PROPOSTAS:** a partir das 19h30min do dia 01/10/2021 até às 14h00min do dia 18/10/2021. - **ABERTURA DAS PROPOSTAS:** às 14h01min do dia 18/10/2021. - **INÍCIO DO PREGÃO (FASE COMPETITIVA):** às 14h10min do dia 18/10/2021. - Para todas as referências de tempo será observado o horário de Brasília (DF) – Maiores esclarecimentos: (11) 4143-7600. E-mail: licitacoes@itapevi.sp.gov.br. Itapevi, 30/09/2021 – Departamento de Compras e Licitações.

PREFEITURA MUNICIPAL DE SÃO LOURENÇO DA SERRA
ESTADO DE SÃO PAULO
PORTARIA Nº 293/2021

O PREFEITO DO MUNICÍPIO DE SÃO LOURENÇO DA SERRA, no uso das atribuições que lhes são conferidas por Lei;
FAZ SABER que **designa,** os senhores mencionados abaixo, para compor a equipe de Vigilância em Saúde do Município.
MICHELE SALES DOS SANTOS DA SILVA – RG. 34.897.864-9, Diretora de Saúde;
NILMA YUMI YAMASSAKI NAKAGAWA – RG. 17.725.634, Técnica da Vigilância Epidemiológica;
DANUSA RIBEIRO DE JESUS – RG. 42.210.858-3, Técnica da Vigilância Sanitária;
RENE DE JESUS FERREIRA – RG. 29.081.920-9, Agente de Saúde Pública.
LUCIANA DUARTE LIMA – RG. 30.607.390-0, Agente de Saúde Pública:
Esta Portaria entrará em vigor na data de sua publicação, revogando as disposições em contrário, em especial as da Portaria nº 169 de 12 de maio de 2020. São Lourenço da Serra, 28 de setembro de 2021.
FELIPE GEFERSON SEME AMED Prefeito
Registrada e afixada nesta data
No Departamento de Administração

PREFEITURA DO MUNICÍPIO DE ARARAQUARA
SECRETARIA MUNICIPAL DE SAÚDE
GERÊNCIA DE COMPRAS, LICITAÇÕES E CONTRATOS

DISPENSA DE LICITAÇÃO Nº 051/2021
PROCESSO LICITATÓRIO Nº 2976/2021
RATIFICAÇÃO

A Secretária Municipal de Saúde, no uso das atribuições que lhe são conferidas por Lei, COMUNICA que RATIFICA nos termos substanciados do Parecer da Subcomissão de Licitação da Secretaria Municipal de Saúde, em conformidade com os Art. 24, inciso IV da Lei Federal nº 8.666/93 e o Art. 4 da Lei Federal nº 13.979/20 e MEDIDA PROVISÓRIA Nº 1.047, DE 3 DE MAIO DE 2021, devido a pandemia do COVID-19 – Coronavírus – CONTRATAÇÃO EMERGENCIAL PARA realização de serviços técnicos de raio-x, incluso equipamentos e mão de obra para as unidades de referência no atendimento aos pacientes com suspeita de COVID-19, de acordo com Termo de Referência, pelo período de 90 (noventa) dias, podendo ser prorrogado na forma da lei para empresa INOVAMEDI SERVICOS E COMERCIO DE PRODUTOS HOSPITALARES LTDA CNPJ 30.983.594/0001-69 no valor total de R$ 405.000,00.
Araraquara, 30 de setembro de 2021
ELIANA APARECIDA MORI HONAIN
Secretária de Saúde

PREFEITURA MUNICIPAL DE CANANÉIA
ESTADO DE SÃO PAULO

Saibam todos quanto virem ou dele conhecimento tiverem, que nesta data foi promulgada e sancionada a presente
LEI Nº 2.370/2021
Em 27 de setembro de 2021.
Altera o artigo 3º da Lei nº 2.345/2020 que dispõe sobre a constituição do Conselho Municipal de Proteção e Bem-Estar Animal de Cananéia - COMBEA, e do Fundo Municipal a ele vinculado - FUMBEA, e dá outras providências.
ROBSON DA SILVA LEONEL
Prefeito Municipal
Registre-se, Publique-se e Cumpra-se
DINA MARA BARREIRA
Diretora do Departamento Municipal de Governo e Administração
A presente Lei está disponível na íntegra no átrio do Paço Municipal, Câmara Municipal e no endereço eletrônico http://www.cananeia.sp.gov.br de acordo com o art. 100, da Lei Orgânica Municipal.

PREFEITURA MUNICIPAL DE PEDRA BELA
Aviso de Licitação: Está aberto no setor de licitações **Processo administrativo nº 150/2021 – Pregão Presencial 83/2021** – referente ao REGISTRO DE PREÇOS PARA EVENTUAL CONTRATAÇÃO DE EMPRESA PARA O FORNECIMENTO PARCELADO DE COMBUSTÍVEIS PARA USO DA FROTA MUNICIPAL. Data de abertura 15/10/2021 - às 09h00min – Local: Sala de Licitações da Prefeitura Municipal de Pedra Bela, Sito à Rua Bernardino de Lima Paes, nº 45 - Centro - Pedra Bela - SP. Informações: www.pedrabela.sp.gov.br / (11)4037-1277 - R.119 / pedrabelalicitacoes@gmail.com - Álvaro Jesiel de Lima - Prefeito Municipal.

PREFEITURA MUNICIPAL DE PEDRA BELA
Está aberto no setor de licitações **Processo Administrativo nº 149/2021 TOMADA DE PREÇOS 04/2021** Referente a: **CONTRATAÇÃO DE EMPRESA ESPECIALIZADA PARA A EXECUÇÃO DE OBRAS DE AMPLIAÇÃO DA UNIDADE BÁSICA DE SAÚDE DR. JORGE HIRODI ORITA (PROPOSTA N° 11139.3100001/21-001)**. Data de abertura 20/10/2021 às 09:00 HORAS / Local: Sala de Licitações da Prefeitura Municipal de Pedra Bela, Sito à Rua Bernardino de Lima Paes, nº 45, Centro, Pedra Bela - SP. Informações: www.pedrabela.sp.gov.br / (11)4037-1277 - R.119 / pedrabelalicitacoes@gmail.com. Álvaro Jesiel de Lima - Prefeito Municipal.

PREFEITURA MUNICIPAL DE PARIQUERA-AÇU
ESTADO DE SÃO PAULO

PREGÃO PRESENCIAL N° 018/2021
PROCESSO Nº 091/2021
EDITAL N° 047/2021

Encontra-se aberta no Departamento Municipal de Compras e Licitações da Prefeitura Municipal de Pariquera-Açu, o **EDITAL nº 047/2021, PREGÃO PRESENCIAL Nº 018/2021, PROCESSO Nº 091/2021**, que trata da **"CONTRATAÇÃO DE EMPRESA PARA FORNECIMENTO PARCELADO DE MATERIAL DE LIMPEZA, DESCARTÁVEIS E MATERIAL PARA ENFRENTAMENTO DA COVID-19 EM ATENDIMENTO AO DEPARTAMENTO DE EDUCAÇÃO DESTE MUNICÍPIO",** conforme especificações no Termo de Referência contidas no Edital.

Credenciamento: Dia **18/10/2021**, das **09h às 9h30min**, junto ao Pregoeiro, na Sala do Setor de Licitação, sito à Rua XV de Novembro, nº 686, Centro, Pariquera-Açu/SP.

Entrega dos envelopes: Dia **18/10/2021**, **até às 09h30min**, na Sessão de Protocolos da Prefeitura Municipal de Pariquera-Açu, sito à Rua XV de Novembro, nº 686, Centro, Pariquera-Açu/SP, Centro.

Sessão Pública, início a partir das **09h30min** do dia **18/10/2021**, na Sala do Setor de Licitação, sito à Rua XV de Novembro, nº 686, Centro, Pariquera-Açu/SP.

O edital completo poderá ser obtido pelos interessados gratuitamente através do site: www.pariqueraacu.sp.gov.br, no Portal da Transparência do Município, através do site: http://www.transparencia.pariqueraacu.sp.gov.br/Portal/TransparenciaDosMunicipios.aspx , ou solicitando o edital enviando e-mail para licitacao@pariqueraacu.sp.gov.br, ou junto á Tesouraria Municipal, sito a Rua XV de Novembro. 686, Centro, Pariquera-Açu/SP, de segunda a sexta-feitura, no horário das **08h às 11h e das 13h30min às 16h**, pelo valor de **R$ 0,30 (trinta) centavos,** pela reprodução das cópias por página. Outras informações poderão ser obtidas pelo telefone (13) 3856-2330 ou no Setor de Licitações deste Prefeitura Municipal, de segunda a sexta-feira, no horário das **09h** à**s 11h30min e das 13h30min** à**s 16h30min**. O Setor de Licitação não se responsabilizará pela falta de informações relativas ao Edital. Informações ou esclarecimentos suplementares sobe este Edital poderão ser requerido durante o expediente normal das **09h às 11h30min, das 13h30min às 16h30min**, e pelo telefone (13) 3856-2330 ou através do endereço do correio eletrônico: licitacao@pariqueraacu.sp.gov.br.

Pariquera-Açu, 30 de setembro de 2021.

WAGNER BENTO DA COSTA
Prefeito Municipal

PREFEITURA MUNICIPAL DE PARIQUERA-AÇU
ESTADO DE SÃO PAULO

AVISO DE LICITAÇÃO

PROCESSO N.º 094/2021
TOMADA DE PREÇOS N.º 014/2021
EDITAL N.º 050/2021

REFERENTE: CONTRATAÇÃO DE EMPRESA PARA REPARO EM ESTRUTURA (TELHADO) NO CENTRO ESPORTIVO DE ARTES MARCIAIS, LOCALIZADO NO CENTRO DE EVENTOS, NESTE MUNCIPIO.

O MUNICIPIO DE PARIQUERA-AÇU, com sede, a Rua XV de Novembro, 686 – Centro – Pariquera-Açu, Inscrita no CNPJ/MF. 45.685.120/0001-08, através do Prefeito Municipal, o Sr. **WAGNER BENTO DA COSTA**, divulga que realizará em sessão pública, na sua sede, no local indicado na letra "a" adiante, uma licitação na modalidade de Tomada de Preços, do tipo **MENOR PREÇO NO VALOR GLOBAL COM BDI**, objetivando a **CONTRATAÇÃO DE EMPRESA PARA REPARO EM ESTRUTURA (TELHADO) NO CENTRO ESPORTIVO DE ARTES MARCIAIS, LOCALIZADO NO CENTRO DE EVENTOS, NESTE MUNCIPIO** (com Mão de Obra e Material), solicitado pel

DocuSign Envelope ID: 685ADE7A-C95E-4E6D-BE1B-1E231CC47BEB

Dou-lhe uma,
dou-lhe duas,
dou-lhe três!

VENDIDO

As principais ofertas de leilão você encontra aos sábados na Gazeta

GAZETA DE S.PAULO

Leilões & Negócios

Leilões & Negócios

CONDIÇÕES ACESSÍVEIS. Certames possuem casas, terrenos e veículos que podem ser pagos com parcelamento em até 30 vezes

Justiça do Trabalho realiza leilão no

DocuSigned by:
Gazeta de S.Paulo
Assinado por: JORNAL GAZETA SP LTDA:04735364000170
CPF: 29513948889
Data/Hora da Assinatura: 30/09/2021 21:21:37 BRT
ICP Brasil
5146939EFE414F8FAB3A7733135E2CCF

Esta página faz parte da edição impressa produzida pela Gazeta de S.Paulo com circulação em bancas de jornais e assinantes.
AUTENTICIDADE DA PÁGINA. A autenticidade deste documento pode ser conferida através do QR Code ao lado ou pelo site *https://flip.gazetasp.com.br*

DocuSign Envelope ID: 685ADE7A-C95E-4E6D-BE1B-1E231CC47BEB

PREFEITURA MUNICIPAL DE MACATUBA

AVISO DE LICITAÇÃO. PREGÃO PRESENCIAL Nº 25-2021. EDITAL Nº 82-2021. PROCESSO Nº 884/2021. OBJETO: Aquisição de combustíveis, ÓLEO DIESEL INTERIOR COMUM COM BIODIESEL, ÓLEO DIESEL S-10, GASOLINA COMUM e ETANOL, que serão destinados ao abastecimento da frota municipal. O período de fornecimento será de 06 (seis) meses a contar da assinatura do contrato. ENTREGA E ABERTURA DOS ENVELOPES: dia 15/10/2021 às 09h00min. O edital, na íntegra, poderá ser lido e obtido na Divisão de Licitação, Rua 9 de Julho, 15-20, centro, Macatuba, das 08:00h às 16:30h, nos dias úteis, ou pelo site www.macatuba.sp.gov.br. Quaisquer informações poderão ser obtidas no endereço acima ou pelo telefone (14) 3298-9819. Macatuba, 30 de setembro de 2021. Anderson Ferreira. Prefeito Municipal.

PREFEITURA MUNICIPAL DE PIRANGI

PROCESSO DE LICITAÇÃO Nº 100/2021. PREGÃO PRESENCIAL Nº 12/2021.

DATA DE EMISSÃO: 30 de setembro de 2021. DATA DE ABERTURA: 19 de outubro de 2021 - HORÁRIO: 9hs OBJETO: Contratação de empresa especializada para serviço de monitoramento e rastreamento veicular, para os veículos da frota Municipal de Pirangi/SP. O edital na integra pode ser obtido pelos interessados na Prefeitura Municipal de Pirangi, Departamento de Licitações, a Rua Marechal Floriano Peixoto, nº 579, Pirangi-SP, das 09:00 às 11:00 e das 12:30 às 15:30 horas, ou pelo site: www.pmpirangi.com.br, informações: fone (17) 3386.9600.

Angela Maria Busnardo – Prefeita Municipal

PREFEITURA MUNICIPAL DE NOVO HORIZONTE

UNIDADE GESTORA DE LICITAÇÕES E CONTRATOS. EDITAL Nº 077/2021 - REPUBLICADO. CONCORRÊNCIA N° 006/2021. PROCESSO Nº 129/2021. OBJETO: Alienação, por venda, com encargos, de 01 (um) terreno urbano, com suas benfeitorias, nas condições que se encontram, constante na área descrita no art. 1º, inciso IV, da Lei Municipal nº 4.888/2019, registrado sob nº 21.318, do Cartório de Registro de Imóveis da Comarca de Novo Horizonte - SP, com área de 4.752,90 m2, por preço não inferior ao constante da avaliação anexa ao edital:Data e horário para entrega dos envelopes: DIA 04 DE NOVEMBRO DE 2021, ÀS 09:00 HORAS. Data da realização da sessão pública: dia 04 de novembro de 2021, às 09h30m – Obtenção do Edital: gratuito através do site: www.novohorizonte.sp.gov.br ou na PMNH – Unidade Gestora de Licitações, sito a Praça Dr. Euclydes Cardoso Castilho n°. 185, centro, na cidade de Novo Horizonte - SP, fone 17-3543-9015 das 07,30 às 11:00 e das 12,30 às 17:00 horas. Novo Horizonte, 30 de setembro de 2021 – Fabiano de Mello Belentani – Prefeito Municipal.

PREFEITURA MUNICIPAL DE SANTA CRUZ DA ESPERANÇA

AVISO DE LICITAÇÃO EDITAL Nº 024/2021 PROCESSO Nº 043/2021 PREGÃO PRESENCIAL N° 017/2021 Encontra–se aberto no Setor de Licitações, o procedimento licitatório na modalidade PREGÃO PRESENCIAL nº 017/2021 - PROCESSO nº 043/2021, do tipo menor preço unitário, para AQUISIÇÃO DE EQUIPAMENTOS (UMA GRADE ARADORA INTERMEDIÁRIA E UM PERFURADOR DE SOLO) E VEÍCULO ZERO QUILOMETRO, TIPO FURGÃO, em conformidade com as especificações e quantidade constantes do Termo de Referência. DATA PARA ENTREGA DOS ENVELOPES Nº 01 E 02: ATÉ ÀS 09H00MIN DO DIA 20/10/2021. O EDITAL E SEUS ANEXOS PODERÁ SER RETIRADO DAS 8h ÀS 11h30min E DAS 13h ÀS 17h, NA PREFEITURA MUNICIPAL DE SANTA CRUZ DA ESPERANÇA COM ENDEREÇO NA RUA ANGELINA REGHINI FONTANETTI, 457, CENTRO, SANTA CRUZ DA ESPERANÇA, ESTADO DE SÃO PAULO, GRATUITAMENTE PELA INTERNET: www.santacruzdaesperanca.sp.gov.br OU PELO TELEFONE (16) 3666-1115 OU E-MAIL: licitacao@santacruzdaesperanca.sp.gov.br. Santa Cruz da Esperança, 30 de setembro de 2021. MARCOS ANTÔNIO BAZILIO Prefeito Municipal

PREFEITURA MUNICIPAL DE PIRANGI

EDITAL N.º 98/2021. PREGÃO ELETRÔNICO N.º 34/2021 - PROCESSO N.º 98/2021

Início Cadastro de Propostas: 01/10/2021 às 08hs00 Término Cadastro de Propostas: 15/10/2021 às 08h30min Abertura de Propostas Iniciais: 15/10/2021 às 08h30min Início do Pregão (Lances): 15/10/2021 às 09h00min Local: www.bllcompras.org.br "Acesso Identificado no link – "licitações". Para todas as referências de tempo será observado o horário de Brasília (DF).Objeto: Registro de Preços visando à aquisição parcelada de gêneros alimentícios "hortifruti" e óleo de soja, para o serviço de merenda escolar, pelo período de 12 (doze) meses, conforme planilha orçamentária básica em anexo. O edital na integra pode ser obtido pelos interessados na Prefeitura Municipal de Pirangi, Departamento de Licitações, a Rua Marechal Floriano Peixoto, nº 579, Pirangi, das 09:00 às 11:00 e das 12:30 às 15:00 horas ou pelo site: www.pmpirangi.com.br, informações: fone (17) 3386.9600, ou ainda, com a Nutricionista Viviane Rodrigues Batista Sabião.

Angela Maria Busnardo – Prefeita Municipal

PREFEITURA MUNICIPAL DE SÃO CAETANO DO SUL

SECRETARIA MUNICIPAL DE PLANEJAMENTO E GESTÃO
DEPARTAMENTO DE LICITAÇÕES E CONTRATOS

RESUMO: Processo nº 10514/2021 – Modalidade Pregão Eletrônico nº 78/2021 – OFERTA DE COMPRA Nº 863600801002021OC00037 – Contratação de empresa para prestação de serviços de produção e impressão de impresso tipográfico – talonário de "notificação de receita B". Data de abertura: "Fica agendada a licitação em epígrafe para o dia 18 de outubro de 2021 às 09:00 horas, a ser realizada no endereço eletrônico www.bec.sp.gov.br. O edital, anexos e demais informações e esclarecimentos, poderão ser obtidos no endereço eletrônico http://licitacao.saocaetanodosul.sp.gov.br/web, ou no Departamento de Licitações e Contratos, e telefones para contato: 4233-7235". Secretária de Governo: Silvia de Campos – 27/09/2021. São Caetano do Sul, 30 de setembro de 2021. Carolina Morales Bernardino – Diretora do Departamento de Licitações e Contratos.

RESUMO: Processo nº 8682/2021 – Modalidade Pregão Eletrônico nº 79/2021 – OFERTA DE COMPRA Nº 863600801002021OC00038 – Registro de Preços para o Fornecimento de Colchões para Auxílio de Vítimas de Enchentes, Desastres Naturais e Outros Fenômenos da Natureza. DATA DE ABERTURA: "Fica agendada a licitação em epígrafe para o dia 19 de outubro de 2021 às 09:00 horas, a ser realizada no endereço eletrônico www.bec.sp.gov.br. O edital, anexos e demais informações e esclarecimentos, poderão ser obtidos no endereço eletrônico http://licitacao.saocaetanodosul.sp.gov.br/web, ou no Departamento de Licitações e Contratos, e telefones para contato: 4233-7235". Secretária de Governo: Silvia de Campos – 24/09/2021. São Caetano do Sul, 30 de setembro de 2021. Carolina Morales Bernardino – Diretora do Departamento de Licitações e Contratos.

RESUMO: Processo nº 9604/2021 - Modalidade Pregão Eletrônico nº 80/2021 Oferta de Compra nº 863600801002021OC00041 - AQUISIÇÃO DE PROTETOR AURICULAR E ALVO. DATA DE ABERTURA: "Fica agendada a licitação em epígrafe para o dia 18 de outubro de 2021 às 14 horas, a ser realizada no endereço eletrônico www.bec.sp.gov.br. O edital, anexos e demais informações e esclarecimentos, poderão ser obtidos nos endereços eletrônicos www.bec.sp.gov.br, e http://licitacao.saocaetanodosul.sp.gov.br/web, ou no Departamento de Licitações e Contratos, e telefones para contato: 4233-7235". Secretária Municipal de Governo: Silvia de Campos – 27/09/2021. São Caetano do Sul, 30 de setembro de 2021. Carolina Morales Bernardino – Diretora do Departamento de Licitações e Contratos.

RESUMO DE 3º TERMO ADITIVO AO CONTRATO Nº 437/2018 – PROC. Nº 100.097/2018 –CONTRATADA: VTL ELÉTRICA EIRELI EPP. OBJETO: Fica alterado o contrato em epígrafe para incluir como partes "CONTRATANTES" a Secretaria Municipal de Esporte, Lazer e Juventude, sem necessidade de alteração de quantitativos e valores contratados. DATA DA ASSINATURA: 30/09/2021. CONTRATANTES: Secretaria Municipal de Saúde e Secretaria Municipal de Esporte, Lazer e Juventude.

RESUMO DE ATA DE REGISTRO DE PREÇOS Nº 92/2021 – PROC. Nº 300.110/2021 – DETENTORA: FERRINI COMÉRCIO E CONSULTORIA LTDA. OBJETO: REGISTRO DE PREÇOS PARA O FORNECIMENTO DE EQUIPAMENTOS ELETROELETRÔNICOS. DATA DA ASSINATURA: 30/09/2021. PRAZO DE VIGÊNCIA: 12 meses, a contar da data da publicação da respectiva ata. PREÇOS REGISTRADOS: Itens e Valores Unitários: Item 62 – FOGÃO INDUSTRIAL MODELO DE CANTO 4 BOCAS BAIXA PRESSÃO GÁS GLP EM AÇO INOX AISI 304 PERFIL 65 CM COM FORNO MESA EM MONOBLOCO SEM SOLDAS BANDEJA APARADORA REGISTROS DE ACENDIMENTO E CONTROLE DE CHAMAS ESTÁGIOS CONTÍNUOS CROMADOS GAMBIARRA POLIDA 1 REGISTRO APIS EM LATÃO CROMADO GRELHAS E QUEIMADORES EM FERRO FUNDIDO 2 QUEIMADORES CHAMA DUPLA E 2 QUEIMADORES CHAMA SIMPLES DE FERRO FUNDIDO GRELHAS DE FERRO FUNDIDO 30 x 30CM CANTOS ARREDONDADOS ESPAÇAMENTO ENTRE AS GRELHAS 65 CM ESTRUTURAS EM AÇO INOX AISI 304 PERFIL 65 CM REFORÇADAS, MODULÁVEIS E DESMONTÁVEIS DIMENSÕES APROXIMADAS DO FOGÃO A x P x L1130 x 865 x 800 MM FORNO COM ISOLAMENTO EM LÃ DE VIDRO CAPACIDADE PARA 2 GRADES PUXADOR RESISTENTE AO CALOR PORTA DO FORNO EM AÇO INOX DIMENSÕES APROXIMADAS DO FORNO (A x L x P) 670 x 750 x 440 MM – R$ 3.700,00 a un. Item 63 – FOGÃO INDUSTRIAL MODELO DE CANTO 4 BOCAS BAIXA PRESSÃO GÁS GLP EM AÇO INOX AISI 304 PERFIL 65 CM COM FORNO MESA EM MONOBLOCO SEM SOLDAS BANDEJA APARADORA REGISTROS DE ACENDIMENTO E CONTROLE DE CHAMAS ESTÁGIOS CONTÍNUOS CROMADOS GAMBIARRA POLIDA 1 REGISTRO APIS EM LATÃO CROMADO GRELHAS E QUEIMADORES EM FERRO FUNDIDO 2 QUEIMADORES CHAMA DUPLA E 2 QUEIMADORES CHAMA SIMPLES DE FERRO FUNDIDO GRELHAS DE FERRO FUNDIDO 30 x 30CM CANTOS ARREDONDADOS ESPAÇAMENTO ENTRE AS GRELHAS 65 CM ESTRUTURAS EM AÇO INOX AISI 304 PERFIL 65 CM REFORÇADAS, MODULÁVEIS E DESMONTÁVEIS DIMENSÕES APROXIMADAS DO FOGÃO A x P x L1130 x 865 x 800 MM FORNO COM ISOLAMENTO EM LÃ DE VIDRO CAPACIDADE PARA 2 GRADES PUXADOR RESISTENTE AO CALOR PORTA DO FORNO EM AÇO INOX DIMENSÕES APROXIMADAS DO FORNO (A x L x P) 670 x 750 x 440 MM. *ITEM DESTINADO EXCLUSIVAMENTE PARA ME/EPP – R$ 3.700,00 a un. VALOR TOTAL DA ARP: R$ 62.900,00. CONTRATANTE: Secretaria Municipal de Educação.

RESUMO DE ATA DE REGISTRO DE PREÇOS Nº 94/2021 – PROC. Nº 300.109/2021 – DETENTORA: CRISTAL BELLO COMERCIAL EIRELI-EPP. OBJETO: REGISTRO DE PREÇOS PARA O FORNECIMENTO DE EQUIPAMENTOS ELETROELETRÔNICOS. DATA DA ASSINATURA: 30/09/2021. PRAZO DE VIGÊNCIA: 12 meses, a contar da data da publicação da respectiva ata. PREÇOS REGISTRADOS: Itens e Valores Unitários: Item 4 – VENTILADOR DE PAREDE NA COR PRETA COM GRADE EM PINTURA EPOXI CROMADA COM PROTETOR TÉRMICO DIÂMETRO 65CM VOLTAGEM 127/220 MOVIMENTO OSCILANTE POTÊNCIA 150W VELOCIDADE CONTROLE DESLIZANTE ROTAÇÃO MIN/MAX 4501600 FREQUÊNCIA 60 HZ – R$ 846,80 a un. Item 45 – SECADORA DE ROUPAS INDUSTRIAL COM CAPACIDADE MÍNIMA DE 16 KG COM SISTEMA DE AQUECIMENTO ELÉTRICO CÂMARA DE AQUECIMENTO COM RESISTÊNCIAS TUBULARES ALETADAS COM SISTEMA DE EXAUSTÃO COM ROTOR INJETADO LEITURA ELETRÔNICA DA TEMPERATURA SOFTWARE DE CONTROLE AUTOMÁTICO DE SECAGEM POSSIBILIDADE DE EXECUTAR A REVERSÃO DO CESTO INTERNO ROTAÇÃO DO CESTO DEFINIDA CONTROLE DA SECAGEM E DO RESFRIAMENTO ESTRUTURA FABRICADA NO SISTEMA MONOBLOCO GAVETA DE FELPA AMPLA INSTALADA NA PARTE FRONTAL TRANSMISSÃO MECÂNICA COMPACTA COM MOTOR REDUTOR MECÂNICO ACOPLADO DIRETO AO EIXO ACIONADA POR UM INVERSOR DE FREQUÊNCIA CAPACIDADE DE ARMAZENAR ATÉ APROXIMADAMENTE 20 PROGRAMAS NA MEMÓRIA ARMAZENA TAMBÉM 03 PROGRAMAS DE SECAGEM AUTOMÁTICA TODAS AS PEÇAS SÃO TRATADAS QUIMICAMENTE E PINTADAS A PÓ PINTURA ELETROSTÁTICA DIMENSÕES DO CESTO INTERNO APROXIMADAMENTE 700 x 750 MM POTÊNCIA APROXIMADA DO MOTOR DO CESTO 037 KW POTÊNCIA APROXIMADA DO MOTOR DO EXAUSTOR 037 KW DIMENSÕES EXTERNAS APROXIMADAS (L x A x P) 770 x 1360 x 1165 MM, VOLTAGEM 220 MONOFÁSICO – R$ 39.800,00 a un. Item 46 – SECADORA DE ROUPAS INDUSTRIAL COM CAPACIDADE MÍNIMA DE 16 KG COM SISTEMA DE AQUECIMENTO ELÉTRICO CÂMARA DE AQUECIMENTO COM RESISTÊNCIAS TUBULARES ALETADAS COM SISTEMA DE EXAUSTÃO COM ROTOR INJETADO LEITURA ELETRÔNICA DA TEMPERATURA SOFTWARE DE CONTROLE AUTOMÁTICO DE SECAGEM POSSIBILIDADE DE EXECUTAR A REVERSÃO DO CESTO INTERNO ROTAÇÃO DO CESTO DEFINIDA CONTROLE DA SECAGEM E DO RESFRIAMENTO ESTRUTURA FABRICADA NO SISTEMA MONOBLOCO GAVETA DE FELPA AMPLA INSTALADA NA PARTE FRONTAL TRANSMISSÃO MECÂNICA COMPACTA COM MOTOR REDUTOR MECÂNICO ACOPLADO DIRETO AO EIXO ACIONADA POR UM INVERSOR DE FREQUÊNCIA CAPACIDADE DE ARMAZENAR ATÉ APROXIMADAMENTE 20 PROGRAMAS NA MEMÓRIA ARMAZENA TAMBÉM 03 PROGRAMAS DE SECAGEM AUTOMÁTICA TODAS AS PEÇAS SÃO TRATADAS QUIMICAMENTE E PINTADAS A PÓ PINTURA ELETROSTÁTICA DIMENSÕES DO CESTO INTERNO APROXIMADAMENTE 700 x 750 MM POTÊNCIA APROXIMADA DO MOTOR DO CESTO 037 KW POTÊNCIA APROXIMADA DO MOTOR DO EXAUSTOR 037 KW DIMENSÕES EXTERNAS APROXIMADAS (L x A x P) 770 x 1360 x 1165 MM, VOLTAGEM 220 MONOFÁSICO. *ITEM DESTINADO EXCLUSIVAMENTE PARA ME/EPP – R$ 39.800,00 a un. VALOR TOTAL DA ARP: R$ 1.918.014,00. CONTRATANTES: Secretaria Municipal de Educação e Secretaria Municipal Planejamento e Gestão.

CÂMARA MUNICIPAL DE SÃO CAETANO DO SUL

EXTRATO DE CONTRATO
PROCESSO ADMINISTRATIVO Nº 02918/2021
CONTRATO C.M. Nº 10/2021
LOTE Nº 01 - MICROCOMPUTADORES

CONTRATANTE: CÂMARA MUNICIPAL DE SÃO CAETANO DO SUL.
CONTRATADA: ALTBIT INFORMÁTICA COMÉRCIO E SERVIÇOS LTDA.
OBJETO: Contratação de empresa especializada para locação de **Microcomputadores Desktop Tipo I, Desktop Tipo 2 e Microcomputadores Portáteis (LOTE 01)**, Implantação de todos os itens e migração do legado, com garantia técnica do fabricante, devidamente descritos e caracterizados nas especificações técnicas de cada item constantes no Termo de Referência (Anexo I) do Edital Pregão Presencial nº 04/2021-Versão 02, pelo período de 12 (doze) meses.
VALOR MENSAL: R$ 86.060,00 (oitenta e seis mil e sessenta reais).
VALOR GLOBAL: R$ 1.032.720,00 (hum milhão, trinta e dois mil, setecentos e vinte reais).
DOTAÇÃO ORÇAMENTÁRIA: 01.01.01.01.031.0001.2089.33903900 – Outros Serviços de Terceiros –Jurídica.
VIGÊNCIA DO CONTRATO: 12 (doze) meses, a contar da entrega, instalação e implantação dos equipamentos devidamente atestada pelo Setor da Tecnologia da Informação, nos moldes da clausula 14.4 do Contrato nº 10/2021, mediante termo de ajuste de vigência.
DATA DA ASSINATURA DO CONTRATO: 29 de setembro de 2021.
São Caetano do Sul, 30 de setembro de 2021.

ECLERSON PIO MIELO
Presidente em exercício

PREFEITURA MUNICIPAL DE CARAGUATATUBA

ESTADO DE SÃO PAULO

ABERTURA DE LICITAÇÃO
Pregão Eletrônico nº 89/2021
Processo nº 26.526/2021

Objeto**: AQUISIÇÃO DE KITS DE SOROLOGIA PARA O LABORATÓRIO MUNICIPAL DE CARAGUATATUBA.**
Abertura: 19/10/2021 às 09h00min.
Edital, informações e local de realização: www.caraguatatuba.sp.gov.br/licitacoes
Assinatura: 24 de setembro de 2021, Dr. GUSTAVO ALEXEY BOHER LOPES, Secretário Municipal de Saúde.

ABERTURA DE LICITAÇÃO
Pregão Eletrônico nº 86/2021
Processo nº 26.066/2021

Objeto: **CONTRATAÇÃO DE EMPRESA DE RADIOLOGIA PARA PRESTAÇÃO DE SERVIÇOS DE EXAMES DE AUXÍLIO DE DIAGNÓSTICO DE PACIENTES EM ATENDIMENTO ODONTOLÓGICO.**
Abertura: 18/10/2021 às 09h00min.
Edital e informações: www.caraguatatuba.sp.gov.br/licitacoes/
Assinatura:30 de setembro de 2021, Dr. GUSTAVO ALEXEY BOHER LOPES, Secretário Municipal de Saúde.

COMUNICADO CONCURSO Nº 02/2021

Comunicamos a todos os interessados a participarem do Concurso nº 02/2021 – Processo nº 27.891/2021, que tem por objeto o Concurso para seleção de propostas de apresentação artística e/ou cultural de agentes culturais do município de Caraguatatuba para o fomento e a difusão da produção cultural local e para a promoção do acesso da população a conteúdos artísticos e/ou culturais, que o Edital nº 193/2021 passou por alterações. O Edital retificado encontra-se disponível no site: https://mapas.fundacc.sp.gov.br/ - aba oportunidades. Data: 24/09/2021. Assina: Eduardo Cursino - Secretário Municipal de Administração. Silmara Selma Mattiazzo Bolognini – Presidente da FUNDACC e Paulo Messias Junior – Presidente do CMPCC.

COMUNICADO SUSPENSÃO
CONCORRÊNCIA PÚBLICA Nº 10/2021

Comunicamos a todos os interessados a participarem da **CONCORRÊNCIA PÚBLICA Nº 10/2021** cujo objeto é **CONTRATAÇÃO DE EMPRESA ESPECIALIZADA NA PRESTAÇÃO DE SERVIÇOS DE COLETA, MANUAL E MECANIZADA, COLETA DE CAÇAMBAS, CONTÊINERES, OPERAÇÃO DE TRANSBORDO (COM GERENCIAMENTO DA ÁREA DA ESTAÇÃO DE TRANSBORDO), TRANSPORTE E DESTINAÇÃO FINAL DE RESÍDUOS SÓLIDOS DOMICILIARES E COMERCIAIS NO MUNICÍPIO**, que por ordem do Senhor **Conselheiro Dimas Ramalho,** do Tribunal de Contas do Estado de São Paulo, o aludido certame está **SUSPENSO** por tempo indeterminado conforme despacho proferido nos autos do TC-019290.989.21-9, TC-019733.989.21-4 e TC-019831.989.21-5**.** Caraguatatuba, 30 de setembro de 2021. Marcelo LANZELOTTE PEREIRA - Secretário Municipal de Serviços Públicos

CÂMARA MUNICIPAL DE SÃO CAETANO DO SUL

EXTRATO DE CONTRATO
PROCESSO ADMINISTRATIVO Nº 02918/2021
CONTRATO C.M. Nº 09/2021
LOTE Nº 02 - SOLUÇÃO DE ANTIVÍRUS

CONTRATANTE: CÂMARA MUNICIPAL DE SÃO CAETANO DO SUL.
CONTRATADA: CENTERTEC NEGÓCIOS, SOLUÇÕES E TECNOLOGIA EIRELI – EPP.
OBJETO: Contratação de empresa especializada para locação de **Solução de Antivírus (LOTE 02)**, Instalação, Configuração e testes, devidamente descritos e caracterizados nas especificações técnicas de cada item constantes no Termo de Referência (Anexo I) do Edital Pregão Presencial nº 04/2021-Versão 02, pelo período de 12 (doze) meses.
VALOR MENSAL: R$ 13.118,75 (treze mil, cento e dezoito reais e setenta e cinco centavos)
VALOR GLOBAL: R$ 157.425,00 (cento e cinquenta e sete mil, quatrocentos e vinte e cinco reais).
DOTAÇÃO ORÇAMENTÁRIA: 01.01.01.01.031.0001.2089.33903900 – Outros Serviços de Terceiros –Jurídica.
VIGÊNCIA DO CONTRATO: 12 (doze) meses, a contar da Instalação, Configuração e testes, devidamente atestada pelo Setor da Tecnologia da Informação, nos moldes da clausula 14.4 do Contrato nº 09/2021, mediante termo de ajuste de vigência.
DATA DA ASSINATURA DO CONTRATO: 28 de setembro de 2021.
São Caetano do Sul, 30 de setembro de 2021.

ECLERSON PIO MIELO
Presidente em exercício

EDITAL DE LEILÃO EXTRAJUDICIAL
SEGUNDO PÚBLICO LEILÃO E INTIMAÇÃO

HELIO JOSE ABDOU, leiloeiro oficial estabelecido na Avenida Calim Eid, nº 2842, Sala 08, Vila Ré, São Paulo/SP, FAZ SABER que, devidamente autorizado pelo Agente Fiduciário COMPANHIA HIPOTECARIA PIRATINI – CHP, Agente Fiduciário do SFH, venderá na forma da Lei (Decreto-lei nº 70 de 21/11/66 e regulamentação complementar RC 58/67, RC 24/68, RD 08/70 e CFG 10/77) no dia, hora e local abaixo referido, o imóvel adiante descrito onde estará nominado os seus respectivos proprietários, para pagamento da dívida hipotecária em favor da CAIXA ECONÔMICA FEDERAL. A venda será feita pelo maior lance obtido. A venda a vista, com recursos próprios, será feita mediante pagamento integral no ato do leilão, podendo o arrematante pagar no ato, como sinal, 20% do preço da arrematação e o saldo restante no prazo impreterível de 08 dias, sob pena de perda do sinal dado. Quando o recurso utilizado for o FGTS, o arrematante deverá apresentar no ato da compra a carta de habilitação do FGTS. A venda com financiamento, o arrematante deverá apresentar no ato da compra a Carta de Crédito, que poderá ser emitida por qualquer agência da CAIXA. As despesas relativas à comissão do leiloeiro, débitos fiscais, condominiais, as despesas de execução, registro, impostos e taxas correrão por conta do arrematante. Caso o imóvel esteja ocupado, o arrematante fica ciente que será responsável pelas providências de desocupação do mesmo. Os devedores ficam, desde já, cientificados do dia, hora e local da realização do presente leilão. Em observação ao artigo 497 do NCC, é vedada a participação de cônjuges, parentes e afins do leiloeiro, ofertando lances no 1º e 2º leilões das execuções extrajudiciais. O leiloeiro acha-se habilitado a fornecer aos interessados informações pormenorizadas sobre os imóveis. INFORMAÇÕES: (11)97334-6595. E-mail: fabianasilva@afdsp.com.br.

DATA: 19/10/2021; HORÁRIO: DAS 11:30 AS 11:45h
LOCAL: RUA ALVARES CABRAL, Nº 930, CENTRO, RIBEIRAO PRETO/SP

Contrato: 803406098925-2 - SED: 811 - CREDOR: CAIXA - AGENTE: PIRATINI
DEVEDOR(ES): MARGARETE APARECIDA FERREIRA, BRASILEIRA, SOLTEIRA, MAIOR, TÉCNICA DE ENFERMAGEM, RG. Nº 22.365.161-SSP/SP, CPF: 098.929.418-88. Imóvel sito à: AVENIDA PATRIARCA, Nº 3060, CASA 09, CONDOMÍNIO RESIDENCIAL GUEDES E TONANI, JARDIM BELA VISTA, RIBEIRÃO PRETO/SP. Unidade autônoma residencial nº 9, no condomínio Residencial Guedes e Tonani, com área privativa de 42,39 metros quadrados coberta, dentro de um terreno privativo com a seguinte descrição, medindo 10,00 metros de frente para a via 1, 19,04 metros pelo lado direito confrontando com a unidade autônoma 10, 19,12 metros pelo lado esquerdo confrontando com a unidade autônoma nº 8 e nos fundos 10,00 metros em linha ligeiramente inclinada, onde confronta com parte da propriedade de Jose Roberto Felício, perfazendo uma área de 190,80 metros quadrados, possui também uma área comum de 195,886267 metros quadrados, totalizando 386,686267 metros quadrados, correspondendo-lhe ainda, uma fração ideal de 2,035226 nas coisas de uso comum.

São Paulo, **01/10/2021**.
HELIO JOSE ABDOU - JUCESP **603**.
Leiloeiro Oficial
01/10/2021 - 09/10/2021 - 19/10/2021

PREFEITURA MUNICIPAL DE PIRAPORA DO BOM JESUS

ESTADO DE SÃO PAULO
CNPJ: 46.634.184/0001-74

ABERTURA DE LICITAÇÃO
Pregão Eletrônico nº 90/2021
Processo nº 26.527/2021

Objeto**: AQUISIÇÃO DE KITS DE SOROLOGIA PARA O LABORATÓRIO MUNICIPAL DE CARAGUATATUBA.**
Abertura: 19/10/2021 às 09h00min.
Edital, informações e local de realização: www.caraguatatuba.sp.gov.br/licitacoes
Assinatura: 24 de setembro de 2021, Dr. GUSTAVO ALEXEY BOHER LOPES, Secretário Municipal de Saúde.

ABERTURA DE LICITAÇÃO
Pregão Eletrônico nº 87/2021
Processo nº 26.067/2021

Objeto: **CONTRATAÇÃO DE EMPRESA DE RADIOLOGIA PARA PRESTAÇÃO DE SERVIÇOS DE EXAMES DE AUXÍLIO DE DIAGNÓSTICO DE PACIENTES EM ATENDIMENTO ODONTOLÓGICO.**
Abertura: 18/10/2021 às 09h00min.
Edital e informações: www.caraguatatuba.sp.gov.br/licitacoes/
Assinatura:30 de setembro de 2021, Dr. GUSTAVO ALEXEY BOHER LOPES, Secretário Municipal de Saúde.

PREFEITURA DO MUNICÍPIO DE ARARAQUARA

SECRETARIA MUNICIPAL DA EDUCAÇÃO
COORDENADORIA EXECUTIVA DE GESTÃO

HOMOLOGAÇÃO E ADJUDICAÇÃO
PROCESSO LIC. Nº 2468/2021
PREGÃO PRESENCIAL Nº 028/2021

Objeto: LOCAÇÃO DE NOTEBOOKS E MICROCOMPUTADORES PARA A SECRETARIA MUNICIPAL DA EDUCAÇÃO, BEM COMO SERVIÇO DE MANUTENÇÃO DOS EQUIPAMENTOS LOCADOS, PELO PERÍODO DE 36 (TRINTA E SEIS) MESES, A SEREM EXECUTADOS EM ESTRITA OBSERVÂNCIA DAS ESPECIFICAÇÕES CONTIDAS NESTE EDITAL E NO TERMO DE REFERÊNCIA.

Tendo em vista o decurso de prazo sem a interposição de recurso manifestado na data da abertura do processo em epígrafe, homologo todos os atos praticados no processo licitatório em epígrafe, que considerou vencedora a seguinte empresa abaixo descrita, adjudicando-lhe o objeto previsto no Edital:

Telefônica Brasil S/A - Lote 01
Pelo valor global de R$ 851.994,00
Araraquara, 29 de setembro de 2021.

CLÉLIA MARA DOS SANTOS
Secretária Municipal da Educação

PREFEITURA MUNICIPAL DE TABOÃO DA SERRA

ESTADO DE SÃO PAULO
DELICO - Depto. de Licitações e Contratos
A V I S O D E L I C I T A Ç Ã O

Pregão Eletrônico nº. E-077/2021. Processo licitatório: 20188/2021. Objeto: Registro de Preço para a "Aquisição de Insumos Específicos para Bomba de Infusão Roche ACCU-CHECK Combo Spirit para Atendimento de Mandado Judicial". Sessão pública de processamento: dia 18/10/2021 às 09:00 horas. Da sessão pública: O processamento eletrônico será realizado através do endereço eletrônico comprasbr.com.br, no dia e hora mencionados e será conduzida pelo pregoeiro com o auxílio da equipe de apoio. O edital está disponível no site: www.ts.sp.gov.br e comprasbr.com.br. Taboão da Serra, 30 de setembro de 2021. Wagner Luiz Eckstein Júnior – Secretário Municipal de Administração.

PREFEITURA MUNICIPAL DE PEDRO DE TOLEDO/SP

AVISO DE LICITAÇÃO - EDITAL
PREGÃO ELETRÔNICO Nº 08/2021
PROCESSO DE COMPRA Nº 430/2021

OBJETO: Abertura de processo licitatório para contratação de empresa especializada em confecção e reembasamento de prótese dentária.
RECEBIMENTO DE PROPOSTAS ATÉ: 18/10/2021 – Horas 09:00:00
ABERTURA E ANÁLISE DAS PROPOSTAS: 18/10/2021 – Horas 09:01:00
INÍCIO DA SESSÃO DE DISPUTA DE PREÇOS: 18/10/2021 – Horas 09:30:00
REFERÊNCIA DE TEMPO: Para todas as referências de tempo será observado o horário de Brasília /DF e, dessa forma, serão registradas no sistema eletrônico e na documentação relativa ao certame.
O Edital completo poderá ser adquirido no Depto. de Compras e Licitações, mediante pagamento de taxa, e ou pelo site www.pedrodetoledo.sp.gov.br, informações Fone:(13)3419-1599.
Pedro de Toledo, 30 de Setembro de 2021. Eleazar Muniz Junior - Prefeito Municipal.

PREFEITURA MUNICIPAL DE PEDRO DE TOLEDO/SP

AVISO DE LICITAÇÃO - EDITAL
PREGÃO PRESENCIAL Nº 23/2021
PROCESSO DE COMPRA 434/2021

Objeto: A presente licitação tem como objeto a Implantação do projeto esportivo intitulado "CENTRO DE FORMAÇÃO ESPORTIVA – BOXE E TAEKWONDO – PEDRO DE TOLEDO pelo o período de 12 (doze) meses, atendendo as especificações contidas no Anexo I.
CREDENCIAMENTO, Recebimento dos envelopes Habilitação e Proposta:: 13/10/2021 às 09h30min.
O Edital completo poderá ser adquirido no Depto. de Compras e Licitações, mediante pagamento de taxa, e ou pelo site www.pedrodetoledo.sp.gov.br e ou pelo e-mail: compras@pedrodetoledo.sp.gov.br, informações Fone:(13)3419-1599.
Pedro de Toledo, 30 de setembro de 2021. Eleazar Muniz Junior-Prefeito Municipal.

PREFEITURA DO MUNICÍPIO DE ITAPEVI

Processo SUPRI 416/2021 – PREGÃO ELETRÔNICO nº 107/2021 – **AQUISIÇÃO DE FIGURINO PARA APRESENTAÇÃO DA PARADA DE NATAL -** (Licitação exclusiva para ME, EPP e MEI, nos termos do Artigo 48, I, da Lei Complementar nº 123/2006) – Edital disponível gratuitamente nas páginas da internet: http://www.itapevi.sp.gov.br/licitacoes/ ou www.bbmnetlicitacoes.com.br - **CADASTRO DE PROPOSTAS:** a partir das 19h00min do dia 04/10/2021 até às 09h00min do dia 20/10/2021. - **ABERTURA DAS PROPOSTAS:** às 09h01min do dia 20/10/2021. - **INÍCIO DO PREGÃO (FASE COMPETITIVA):** às 09h10min do dia 20/10/2021. - Para todas as referências de tempo será observado o horário de Brasília (DF) – Maiores esclarecimentos: (11) 4143-7600. E-mail: licitacoes@itapevi.sp.gov.br. Itapevi, 30/09/2021 – Departamento de Compras e Licitações.

PREFEITURA DO MUNICÍPIO DE ITAPEVI

Processo SUPRI 337/2021 – PREGÃO PRESENCIAL nº 15/2021 – **REGISTRO DE PREÇOS PARA EVENTUAL CONTRATAÇÃO DE EMPRESA ESPECIALIZADA PARA FORNECIMENTO DE CONCRETO USINADO.** (Licitação diferenciada com itens de ampla participação e itens exclusivos para ME, EPP e MEI, nos termos do artigo 48, I, da Lei Complementar nº 123/2006)**.** - Recebimento e abertura dos Envelopes às 09h00 do dia 18/10/2021. Local: Rua Agostinho Ferreira Campos, nº 675 – 2º andar – Vila Nova Itapevi – Itapevi/SP. – Retirar o edital excepcionalmente na página da Internet http: // www.itapevi.sp.gov.br - Fone: (11) 4143-7600. E-mail: licitacoes@itapevi.sp.gov.br. Itapevi, 30/09/2021 – Departamento de Compras e Licitações.

CONSÓRCIO INTERMUNICIPAL MANTIQUEIRA

AVISO DE ABERTURA DE LICITAÇÃO

Acha-se aberta no Consórcio Intermunicipal Mantiqueira a Concorrência Pública nº

DocuSign Envelope ID: 685ADE7A-C95E-4E6D-BE1B-1E231CC47BEB

megaleilões GESTOR JUDICIAL

2ª Vara Cível do Foro da Comarca de Itu/SP

EDITAL DE 1º E 2º LEILÃO e de intimação da executada **VERTON PEÇAS MECÂNICAS DE PRECISÃO LTDA**, inscrito no CNPJ/MF sob o nº 61.946.018/0001-75; bem como do depositário **ANTÔNIO LÁZARO ROSIM FACHINI**, inscrito no CPF/MF sob nº015.728.568-58. A Dra. Karla Peregrino Sotilo, MM. Juíza de Direito da 2ª Vara Cível do Foro da Comarca de Itu - SP, na forma da lei, FAZ SABER, aos que o presente Edital de 1º e 2º Leilão do bem móvel, virem ou dele conhecimento tiverem e interessar possa, que por este Juízo processam-se os autos do Cumprimento de sentença ajuizada por ROBERTO LARIOS DE ALENCAREM e Outra face de VERTON PEÇAS MECÂNICAS DE PRECISÃO LTDA- **processo nº 1003195-35.2016.8.26.0286/01– controle nº 604/2016**, e que foi designada a venda do bem descrito abaixo, de acordo com as regras expostas a seguir: DO BEM MÓVEL - O bem será vendido no estado em que se encontra, sem garantia, constituindo ônus da parte interessada verificar suas condições antes das datas designadas para as alienações judiciais eletrônicas. DA PUBLICAÇÃO DO EDITAL - O edital será publicado na rede mundial de computadores, no sítio do Leiloeiro www.megaleiloes.com.br, em conformidade com o disposto no art. 887, § 2º, do Código de Processo Civil, inclusive as fotos e a descrição detalhada do bem a ser apregoado. DA VISITAÇÃO - As visitas deverão ser agendadas via e-mail visitacao@megaleiloes.com.br, cabendo ao responsável pela guarda autorizar o ingresso dos interessados. **DO LEILÃO** - O Leilão será realizado por MEIO ELETRÔNICO, através do Portal www.megaleiloes.com.br, a **1º Leilão terá início no dia 14/10/2021 às 10:00h e se encerrará dia 19/10/2021 às 10:00h**, onde somente serão aceitos lances iguais ou superiores ao valor da avaliação; não havendo lance igual ou superior ao valor da avaliação, seguir-se-á sem interrupção a **2º Leilão, que terá início no dia 19/10/2021 às 10:01h e se encerrará no dia 09/11/2021 às 10:00h**, onde serão aceitos lances com no mínimo 60% do valor da avaliação. DO CONDUTOR DO LEILÃO - O Leilão será conduzido pelo Leiloeiro Oficial Sr. Fernando José Cerello Gonçalves Pereira, matriculado na Junta Comercial do Estado de São Paulo - JUCESP sob o nº 844. DO VALOR MÍNIMO DE VENDA DO BENS - Na 2º Leilão, o valor mínimo para a venda do bem corresponderá a 60% (sessenta por cento) do valor da avaliação judicial, que será atualizada até a data da alienação judicial. DOS LANCES - Os lances poderão ser ofertados pela Internet, através do Portal www.megaleiloes.com.br. DOS DÉBITOS - Eventuais ônus sobre o bem correrão por conta do arrematante, exceto débitos de IPVA e demais taxas e impostos que serão sub-rogados no valor da arrematação nos termos do art. 130, "caput" e parágrafo único, do CTN. DO PAGAMENTO - O arrematante deverá efetuar o pagamento do preço do bem arrematado, no prazo de até 24h (vinte e quatro horas) após o encerramento do Leilão, através de guia de depósito judicial em favor do Juízo responsável, sob pena de se desfazer a arrematação. DA PROPOSTA - Os interessados poderão apresentar proposta de pagamento parcelado, encaminhando parecer por escrito ao e-mail proposta@megaleiloes.com.br. (Art. 895, I e II, CPC). A apresentação de proposta não suspende o leilão (Art. 895, § 6º, CPC) e o pagamento do lance à vista sempre prevalecerá sobre o parcelado, ainda que mais vultoso (Art. 895, § 7º, CPC). PENALIDADES PELO DESCUMPRIMENTO DAS PROPOSTAS - Em caso de atraso no pagamento de qualquer das prestações, incidirá multa de dez por cento sobre a soma da parcela inadimplida com as parcelas vincendas; O inadimplemento autoriza o exequente a pedir a resolução da arrematação ou promover, em face do arrematante, a execução do valor devido, devendo ambos os pedidos serem formulados nos autos da execução em que se deu a arrematação (Art. 895, § 4º e 5º do CPC). DA COMISSÃO - O arrematante deverá pagar ao Leiloeiro, a título de comissão, o valor correspondente a 5% (cinco por cento) sobre o preço de arrematação do bem. A comissão devida ao Leiloeiro não está incluída no valor do lance e não será devolvida ao arrematante em nenhuma hipótese, salvo se a arrematação for desfeita por determinação judicial ou por razões alheias à vontade do arrematante e, deduzidas as despesas incorridas. DO PAGAMENTO DA COMISSÃO - O pagamento da comissão do Leiloeiro deverá ser realizado em até 24h (vinte e quatro horas) a contar do encerramento do leilão, através de guia de depósito que ficará disponível no site do Leiloeiro ou será enviada por e-mail. Todas as regras e condições do Leilão estão disponíveis no Portal www.megaleiloes.com.br. Por qualquer motivo caso a intimação pessoal do executado não se realize por meio de seus advogados ou pelo endereço constante dos autos, será intimado através do próprio edital de leilão nos termos do art. 889, I, do CPC. **RELAÇÃO DOS BENS: LOTE Nº 01: um molde com quatro gavetas para injeção de capacete de skate. Valor da Avaliação deste lote: R$ 25.000,00 (Vinte e cinco mil reais) para Novembro de 2019. LOTE Nº 02: Uma máquina perfiladora Flangeadora de tubos MR -509. Valor da Avaliação deste lote: R$ 10.000,00 (Dez mil reais) para Novembro de 2019**. Os bens encontram-se na Avenida Laroy S. Starrett, 754, Jardim do Estádio, Itu/SP, sendo nomeado depositário ANTÔNIO LÁZARO ROSIM FACHINI. Débito nesta ação no valor de R$ 32.306,90 (Agosto/2021). Itu, 15 de setembro de 2021. Dra. Karla Peregrino Sotilo, Juíza de Direito.

(11) 3149-4600 www.megaleiloes.com.br

PUBLICUM gestão em leilões

Esta empresa colabora com a ANCO

EDITAL DE LEILÃO EXTRAJUDICIAL (ALIENAÇÃO FIDUCIÁRIA)

1º LEILÃO - início: 1º Leilão começa em 11 de outubro de 2021, às 15:15hs, e termina em 15 de outubro de 2021, às 15:15hs.
2º LEILÃO - início: 15 de outubro, às 15:16hs, e termina em 04 de novembro de 2021, às 15:15hs. - (*horário de Brasília)

Sr. Wanderley Samuel Pereira, Leiloeiro Oficial, JUCESP nº 981, com escritório na Rua Maria Paula, 36 - 6º andar - Bela Vista - CEP: 01319 - 000 - São Paulo-SP, tel: 11-2149-2249, FAZ SABER que levará a **PÚBLICO LEILÃO** de modo **ON-LINE**, nos termos do disposto no § 2º e incisos I e II, do § 3º, do artigo 27, da Lei 9.514/97, devidamente autorizado pela Credora Fiduciária **TABOÃO EMPREENDIMENTO IMOBILIÁRIO SPE S.A.**, CNPJ sob o nº 09.021.830/0001-70, com endereço à Avenida Nações Unidas, nº 11.541, no Estado de São Paulo - CEP 04578-907, nos termos da **Constituição da Alienação Fiduciária em Garantia**, firmado com os devedores fiduciários **Cláudio Aparecido dos Santos Júnior,** CPF 330.721.988-02 e s/m **Elizabeth Guglielmetti,** CPF 133.081.788-50, bem como para intimação dos mesmos, que o **PRIMEIRO LEILÃO terá início no dia 11 de outubro de 2021, às 15:15hs, e termina em 15 de outubro de 2021, às 15:15hs.**, com lance mínimo igual ou superior a **R$ 456.590,62** (01/09/2021), de acordo, com o disposto no § 1º, do artigo 27, c.c inciso VI, do artigo 24, ambos da Lei 9.514/97, e ainda conforme previsto na cláusula 4.12 "a" do contrato firmado, o **IMÓVEL CONSTITUÍDO POR**: Apartamento nº 12, localizado no 1º pavimento, do Bloco D, Edifício Margarida, integrante do Jardins da Cidade Condomínio Clube, situado na Estrada São Francisco nº 2.008, na Cidade de Taboão da Serra, contendo: área privativa de 74,58m², área de uso comum de 36,05m², com a área total de 110,63m², e fração ideal do terreno de 0,1043%; correspondendo ao mesmo uma vaga de garagem em local individual e indeterminado, com área inclusa na área de uso comum da unidade, sujeita a manobrista. Cadastro Municipal nº: 36.23264.42.31.0001.04.002.1 (Av.5/19.594). Imóvel desocupado. Caso não haja licitante em primeiro leilão, fica desde já designado o dia **15 de outubro de 2021, às 15:16h/min**, para realização do **SEGUNDO LEILÃO**, **e termina em 04 de novembro de 2021, às 15:15hs.**, com lance mínimo igual ou superior a **R$ 587.347,07** (quinhentos e oitenta e sete mil, trezentos e quarenta e sete reais e sete centavos), além das despesas de leiloeiro, editais e eventuais anúncios através da mídia, tudo na forma do disposto nos, § 2º, incisos I e II, do § 3º, do artigo 27, da Lei 9.514/97, valor este que será atualizado pela credora fiduciária na data do segundo leilão. Os interessados em participar do leilão de modo on-line, deverão se cadastrar no site **www.publicumleiloes.com.br** e se habilitar acessando a página deste leilão, clicando na opção **HABILITE-SE,** com antecedência de até 01 (uma) hora, antes do início do leilão presencial, não sendo aceitas habilitações após esse prazo. O envio de lance on-line se dará exclusivamente através do site **www.publicumleiloes.com.br**, respeitando o lance inicial e o incremento mínimo estabelecido, em igualdade de condições com os participantes presentes no auditório do leilão de modo presencial, na disputa pelo lote do leilão. Forma de pagamento e demais condições de venda, VEJA A INTEGRA DESTE EDITAL NO SITE: **www.publicumleiloes.com.br**. Informações pelo e-mail do leiloeiro: contato@publicum.com.br ou pelo tel. 11-2149-2249.

WWW.PUBLICUMLEILOES.COM.BR

Publique em jornal de grande circulação.
Ligue já:
11. 3729-6600

ALFA LEILÕES Especializado em Imóveis

VARA DO JUIZADO ESPECIAL CÍVEL - FORO DE SANTO ANDRÉ

EDITAL DE HASTA PÚBLICA (1ª e 2ª praça) do bem imóvel abaixo descrito, para conhecimento de eventuais interessados e para intimação do executado: **SANTO TRUGLIO NETO (CPF/MF Nº 040.925.348-09)** e seu cônjuge, se casado for; bem como da coproprietária: **ESPÓLIO DE IGNAZIA MARIA ILARDO TRUGLIO (CPF/MF Nº 092.470.768-20)**.
O MM. Juiz de Direito Dr. Luiz Guilherme Angeli Feichtenberger, da Vara Do Juizado Especial Cível - Foro de Santo André, na forma da lei, **FAZ SABER**, aos que o presente Edital virem ou dele conhecimento tiverem e interessar possa, que, por este Juízo, processam -se os autos da Ação de Cobrança de Honorários Advocatícios, ajuizada por **ISMAIL MOREIRA DE ANDRADE REIS (CPF/MF Nº 040.926.638-89)** em face de **SANTO TRUGLIO NETO (CPF/MF Nº 040.925.348-09)**, nos autos do **Processo nº 4007555-36.2013.8.26.0554**, e foi designada a venda do bem descrito abaixo, nos termos dos artigos 246 a 280 dos Provimentos nº 50/1989 e 30/2013 da Corregedoria Geral de Justiça/SP que disciplina a Alienação em Leilão Judicial, assim como os artigos 879, II, 886 e 887 do CPC, e de acordo com as regras expostas a seguir:
01 - IMÓVEL - **Localização do Imóvel:** Rua Afonso de Mendonça, nº 266 – Lote 11, Quadra C – Vila Homero Thon – Santo André/SP – CEP 09110-410 - **Descrição do Imóvel:** Casa nº 266 da Rua Afonso de Mendonça e seu respectivo terreno, com 201m² de área consteuída, constituído do lote 11 da quadra C, da Vila Capuava, perímetro urbano da cidade de Santo André, medindo, 5,50 metros de frente para a referida Rua Afonso de Mendonça, 2,80 metros no canto chanfrado formado pela Rua Afonso de Mendonça e Travessa Dois, 18,00 metros de frente para a Travessa Dois, 20,00 metros da frente aos fundos do lado esquerdo de quem da Rua Afonso de Mendonça olha para o imóvel, confrontando com o lote 12, 7,50 metros da frente aos fundos do lado direito de quem da Travessa Dois olha para o imóvel confrontando com parte do lote 1, encerrando a área total de 148,00m².

Dados do Imóvel

Inscrição Municipal n°	07.175.011
Matrícula Imobiliária n°	1.214 2º Registro de Imóveis de Santo André - SP

Ônus

Registro	Data	Ato	Processo/Origem	Beneficiário / Observações
AV. 05	27/05/2019	Penhora Exequenda	Proc. nº 4007555-36.2013.8.26.0554	Ismail Moreira de Andrade Reis

OBS 01: O imóvel possui 201,00m² de área construída (Avaliação - fls. 194 e Certidão de Valor Venal).
OBS 02: A descrição do presente imóvel foi retirada da AV. 02 de sua Matrícula, tendo em vista que foi corrigida.
OBS 03: O número de Inscrição Municipal do imóvel é o 07.175.011 (AV.03 da Matrícula Imobiliária).
Valor de Avaliação do imóvel: R$ 560.000,00 (Jun/2021 – Avaliação às fls. 194 – Homologação às fls. 197/199).
Valor de avaliação atualizado: R$ 569.106,25 (Ago/2021). O valor de avaliação será atualizado à época das praças.
Débitos Tributários: R$ 429,44 (Set/2021), sendo este valor referente a débitos com o IPTU de 2021. Os débitos tributários são sub-rogados no valor da arrematação (artigo 130, Código Tributário Nacional).
Débito Exequendo: R$ 3.398,79 (fls. 210 – Jul/2021).
02 - A 1ª praça terá início em **15 de outubro de 2021, às 15 horas e 30 minutos, e se encerrará no dia 18 de outubro de 2021, às 15 horas e 30 minutos**. Não havendo lance igual ou superior à avaliação nos 3 (três) dias subsequentes ao início da 1ª Praça, a **2ª Praça seguir-se-á sem interrupção, iniciando-se em 18 de outubro de 2021, às 15 horas e 30 minutos, e se encerrará em 08 de novembro de 2021, às 15 horas e 30 minutos.** Será considerado arrematante aquele que ofertar o maior lance, **sendo que serão aceitos lances iguais ou superiores** a 50% do valor da avaliação (artigo 891, parágrafo único, artigo 895, §§ 1º ao 8º do CPC).
03 - O leilão será realizado pela plataforma Alfa Leilões - Especialista em Imóveis (www.alfaleiloes.com), conduzido pelo Leiloeiro Público Oficial, Davi Borges de Aquino, matriculado na Junta Comercial de São Paulo sob nº 1.070. Todas as regras e condições aplicáveis estão disponíveis no Portal http://www.alfaleiloes.com. (artigos 12 e 13 da Resolução nº 236/2016, CNJ).
04 - Havendo mais de um pretendente e em igualdade de oferta, o devedor ou respectivo cônjuge, companheiro, dependentes, descendente ou ascendente do executado e coproprietários, terão preferência na aquisição dos bens, nessa ordem (artigos 892, § 2º e 843, § 1º CPC).
05 - Se o exequente arrematar os bens e for o único credor, não estará obrigado a exibir o preço, mas, se o valor dos bens exceder ao seu crédito, depositará, dentro de 3 (três) dias, a diferença, sob pena de tornar-se sem efeito a arrematação, e, nesse caso, realizar-se-á novo leilão, à custa do exequente (artigo 892, §1º, CPC).
06 - Tratando-se de penhora de bem indivisível, o equivalente à quota-parte do coproprietário ou do cônjuge alheio à execução recairá sobre o produto da alienação do bem (artigo 843, CPC).
07 - O preço do bem arrematado deverá ser depositado através de guia de depósito judicial do Banco do Brasil gerada no https://portaldecustas.tjsp.jus.br/portaltjsp/login.jsp, respectivamente, no prazo de até 24 horas da realização do leilão. Em até 3 horas após o encerramento do Leilão, cada arrematante receberá um e-mail com instruções para depósito (artigo 884, IV e artigo 892 do CPC).
08 - O arrematante deverá pagar a título de comissão, o valor correspondente a 5% (cinco por cento) sobre o preço de arrematação do bem. Tal valor será devido pelo arrematante ainda que haja a desistência da arrematação, assim como será devido pelo exequente nos casos de adjudicação do bem e pelo executado nos casos de acordo e remição, conforme Condições de Venda e Pagamento do leilão, e deverá ser paga mediante DOC, TED ou depósito em dinheiro, no prazo de até 01 (um) dia útil a contar do encerramento do leilão, na conta bancária do Leiloeiro Oficial: Davi Borges de Aquino Leiloeiro, CNPJ nº 30.753.419/0001-85, a ser indicada ao interessado após a Arrematação (artigo 884, parágrafo único do CPC e artigo 24, parágrafo único do Decreto nº 21.981/32).
09 - Em hipótese alguma será permitida a desistência da arrematação. No caso de não pagamento do valor do bem arrematado, e da comissão devida à do leiloeiro no prazo estipulado, pode configurar fraude em leilão (artigo 358 do Código Penal). Neste caso, o participante responderá civil e criminalmente, ficando ainda obrigado a pagar a comissão de 5% (cinco por cento) do lance ofertado em favor do leiloeiro oficial, a título de multa. Fica nesta hipótese autorizado o leiloeiro a receber e aprovar os lanços imediatamente anteriores, desde que obedecidos os limites e regras estabelecidas no presente edital.
10 - O bem será vendido no estado de conservação em que se encontra, sem garantia, constituindo ônus do interessado verificar suas condições, antes das datas designadas para as alienações judiciais eletrônicas (artigo 18 da Resolução nº 236/2016, CNJ). Eventuais despesas relativas à desmontagem, remoção, transporte e transferência patrimonial dos bens arrematados correrão por conta exclusiva do arrematante (artigo 29 da Resolução nº 236/2016, CNJ).
11 - O arrematante arcará com eventuais débitos pendentes que recaiam sobre o bem, exceto os decorrentes de débitos fiscais e tributários conforme o artigo 130, parágrafo único, do Código Tributário Nacional, os quais ficam sub-rogados no preço da arrematação.
12 - Havendo pluralidade de credores ou exequentes, os créditos que recaem sobre o bem, inclusive os de natureza propter rem, sub-rogam-se sobre o respectivo preço (artigo 908, §1º, do CPC).
13 - A alienação será formalizada por termo nos autos, com a assinatura do juiz, do exequente, do adquirente e, se estiver presente, do executado, ocasião em que a será expedida a carta de alienação e o mandado de imissão na posse, quando se tratar de bem imóvel e a ordem de entrega ao adquirente, quando se tratar de bem móvel (artigo 880, CPC). Os referidos documentos serão expedidos depois de efetuado o depósito ou prestadas as garantias pelo arrematante, bem como realizado o pagamento da comissão do leiloeiro e das demais despesas da execução (artigo 901, § 1º, CPC).
14 - Por uma questão de a celeridade, a economia e a efetividade processual, restando negativo o leilão, já fica o mesmo Leiloeiro autorizado a prosseguir com a venda por intermédio de Alienação Particular (Provimento CSM nº 1496/2008), estabelecendo-se um prazo de 90 dias. Nesta ocasião, havendo propostas de compras à vista, ou parceladas do correspondente ativo, estas serão levadas à apreciação e aprovação deste MM Juízo.
15 - DÚVIDAS E ESCLARECIMENTOS: Pessoalmente perante o Ofício onde estiver tramitando a ação, ou no escritório do leiloeiro, localizado na Avenida Paulista, nº 2421, 1º Andar - Bela Vista - CEP 01.311-300 - São Paulo – SP, endereço eletrônico contato@alfaleiloes.com, telefone (11) 3230-1126 e Celular/WhatsApp (11) 93207-1308. A participação neste Leilão Eletrônico deve ser feita pelo sítio eletrônico da Alfa Leilões, no seguinte endereço: www.alfaleiloes.com.
16 - A publicação deste edital supre eventual insucesso nas notificações pessoais e dos respectivos patronos (artigo 889, Parágrafo Único, CPC). Dos autos não consta recursos ou causa pendente de julgamento. Será o presente edital, afixado e publicado na forma da lei. São Paulo, 10 de setembro de 2021. Eu, escrevente, digitei. Eu, Escrivão(ã) – Diretor(a), subscrevi.

DR. LUIZ GUILHERME ANGELI FEICHTENBERGER - JUIZ DE DIREITO

HASTAVIP www.hastavip.com.br 11 3093-5251

EXTRATO DE LEILÃO ELETRÔNICO JUDICIAL

O Dr. Fábio Rogério Bojo Pellegrino, MM. Juiz de Direito da 1ª Vara Cível do Foro Regional VIII - Tatuapé da Comarca da Capital/SP, na forma da lei, **FAZ SABER**, que será realizado leilão público pela Gestora **HASTA VIP,** por MEIO ELETRÔNICO, através do Portal **www.hastavip.com.br,** conduzido por seu Leiloeiro Oficial, **Sr. Eduardo Jordão Boyadjian**, matriculado na JUCESP sob o nº 464, do móvel nos autos da ação de – Cumprimento de Sentença, **processo nº: 0003704-02.2020.8.26.0008**, que CONDOMÍNIO EDIFÍCIO LOS ANGELES OFFICES CENTER move em face de JTF - INCORPORAÇÕES E EMPREENDIMENTOS IMOBILIÁRIOS LTDA – ME, em **1º LEILÃO** com início no dia **15/10/2021, às 15:00hs**, e encerramento no dia **18/10/2021, a partir das 15:00hs.** VALOR DO LANCE MÍNIMO: R$ 247.308,07 (duzentos e quarenta e sete mil e trezentos e oito reais e sete centavos), correspondente ao valor da avaliação. Caso não haja licitantes, seguirá sem interrupção até o **2º LEILÃO** com início no dia **18/10/2021, às 15:01hs,** e encerramento no dia **08/11/2021, a partir das 15:00hs.** VALOR DO LANCE MÍNIMO: R$ 123.654,03 (cento e vinte e três mil e seiscentos e cinquenta e quatro reais e três centavos), correspondente a **50% do valor da avaliação,** tudo conforme o Provimento 1625/2009. **Descrição do bem:** LOJA Nº 04, LOCALIZADA NO ANDAR TÉRREO DO "CONDOMÍNIO EDIFÍCIO LOS ANGELES OFFICES CENTER", SITUADO À RUA COELHO LISBOA, Nº 442, NO 27º SUBDISTRITO – TATUAPÉ, CONTENDO A ÁREA ÚTIL DE 23,10M², ÁREA COMUM DE 37,381M², ÁREA TOTAL CONSTRUÍDA DE 60,48M². Matrícula: 164.573 do 9º Cartório de Registro de Imóveis de São Paulo/SP. O Edital completo e seus anexos estão à disposição dos interessados no website da Gestora **HASTA VIP.** Maiores informações poderão ser obtidas pelo E-mail contato@hastavip.com.br ou (11) 3093-5251. São Paulo, 30 de setembro de 2021.

Leilão VIP

EDITAL DE LEILÃO ON-LINE

DATA 1º LEILÃO: 18/10/21 ÀS 11H - DATA2º LEILÃO: 26/10/21 ÀS 11H

Prestador de Serviço Autorizado Itaú

Vicente de Paulo Albuquerque Costa Filho, Leiloeiro oficial inscrito na JUCESP sob o nº 1086, com escritório à Praça dos Omaguás, 98, Pinheiros, em São Paulo/SP, devidamente autorizado pela Credora Fiduciária **ITAÚ ADMINISTRADORA DE CONSÓRCIOS LTDA**., doravante designada **VENDEDORA**, inscrita no CNPJ sob n° 00.000.776/0001-01, com sede na Av. Antônio Massa, 361, em Poá/SP, nos termos do Instrumento Particular firmado em 25/06/2018, no qual figuram como fiduciantes **Fernando Henrique Pasquetta,** brasileiro, micro empresário, RG nº 43.359.700-8-SSP/SP, CPF/MF nº 336.937.168-54, e sua mulher, **Ana Claudia Aparecida Sapata Pasquetta**, brasileira, auditora de enfermagem, RG nº 41.767.839-3-SSP/SP, CPF/MF nº 355.114.698-58, casados sob o regime da comunhão parcial de bens, residentes e domiciliados na Rua Jonas de Oliveira e Silva, 263, Jardim Itamaraty, em Ourinhos/SP, levará a **PÚBLICO LEILÃO** de modo **Presencial e On-line,** nos termos da Lei nº 9.514/97, artigo 27 e parágrafos, **no dia 18 de outubro de 2021, às 11h00,** no endereço do leiloeiro, em **PRIMEIRO LEILÃO,** com lance mínimo igual ou superior a **R$ 293.435,54 (duzentos e noventa e três mil, quatrocentos e trinta e cinco reais e cinquenta e quatro centavos)**, o imóvel a seguir descrito, com a propriedade consolidada em nome da credora Fiduciária, em Ourinhos/SP, Jardim Itamaraty, constituído pelo prédio residencial situado na Rua João Francisco de Paula - Piraju, n° 393, com 59,40m² de área construída e seu respectivo terreno, lote 13 da quadra 25, com 250,00m². **Imóvel objeto da matrícula nº 14.291 do Oficial de Registro de Imóveis de Ourinhos/SP.** Obs.: Consta Ação: Processo: 1003351-69.2021.8.26.0408 na 2ª VARA CÍVEL - UF: SP. Ocupada. Desocupação por conta do adquirente, nos termos do art. 30 da lei 9.514/97. Caso não haja licitante em primeiro leilão, fica desde já designado o dia **26 de outubro de 2021, às 11h00,** no mesmo local, para realização do **SEGUNDO LEILÃO,** com lance mínimo igual ou superior a **R$ 173.255,86 (cento e setenta e três mil, duzentos e cinquenta e cinco reais e oitenta e seis centavos).** Todos os horários estipulados neste edital, no site do leiloeiro www.leilaovip.com.br, em catálogos ou em qualquer outro veículo de comunicação consideram o horário oficial de Brasília-DF. O(s) devedor(es) fiduciante(s) será(ão) comunicado(s) na forma do parágrafo 2º-A do art. 27 da lei 9.514/97, incluído pela lei 13.465 de 11/07/2017, das datas, horários e locais da realização dos leilões fiduciários, mediante correspondência dirigida aos endereços constantes do contrato, inclusive ao endereço eletrônico ou por edital, se aplicável, podendo o(s) fiduciante(s) adquirir sem concorrência de terceiros, o imóvel outrora entregue em garantia, exercendo o seu direito de preferência em 1º ou 2º leilão, pelo valor da dívida, acrescida dos encargos e despesas, conforme estabelecido no parágrafo 2º-B do mesmo artigo, ainda que outros interessados já tenham efetuado lances para o respectivo lote do leilão. O envio de lances on-line se dará exclusivamente através do site www.leilaovip.com.br, respeitado o lance mínimo e o incremento mínimo estabelecido, em igualdade de condições com os participantes presentes no auditório do leilão de modo presencial, na disputa pelo lote do leilão, com exceção do devedor fiduciante, que poderá adquirir o imóvel preferencialmente em 1º e 2º leilão. Os interessados em participar do leilão de modo on-line deverão se cadastrar no site www.leilaovip.com.br, e se habilitar acessando a página deste leilão, clicando na opção HABILITE-SE, com antecedência de até 01 (uma) hora, antes do início do leilão presencial, não sendo aceitas habilitações após esse prazo. A venda será efetuada em caráter "ad corpus" e no estado de conservação em que se encontra. O proponente vencedor por meio de lance on-line ou presencial terá prazo de 24 horas depois de comunicado expressamente pelo leiloeiro acerca da efetiva arrematação do imóvel, condicionada ao não exercício do direito de preferência pelo devedor fiduciante, para efetuar o pagamento, por meio de transferência bancária, da totalidade do preço e da comissão do leiloeiro correspondente a 5% sobre o valor do arremate. **A transferência bancária deverá ser realizada por meio de conta bancária de titularidade do arrematante ou do devedor fiduciante, mantida em instituição financeira autorizada pelo BCB - Banco Central do Brasil.** As demais condições obedecerão ao que regula o Decreto n° 21.981 de 19 de outubro de 1.932, com as alterações introduzidas pelo Decreto n° 22.427 de 1° de fevereiro de 1.933, que regula a profissão de Leiloeiro Oficial.

EDITAL DE CONVOCAÇÃO ASSEMBLEIA GERAL EXTRAORDINÁRIA PARA ALTERAÇÃO DE ESTATUTO SOCIAL
IGREJA ORTODOXA GREGA DE SÃO PEDRO - CNPJ 55.618.219/0001-40

EDITAL DE CONVOCAÇÃO - ASSEMBLEIA GERAL EXTRAORDINÁRIA PARA ALTERAÇÃO DE ESTATUTO SOCIAL (nos termos dos artigos 13, alínea "b", artigos 16 e 17 do Estatuto da Igreja Ortodoxa Grega de São Pedro) . **DATA: 14 de outubro de 2021; HORÁRIO: 14:00-14:30; LOCAL: Rua Bresser, 793, salão térreo, São Paulo/SP; CEP: 03017-000**. A Igreja Ortodoxa Grega de São Pedro através de sua administradora provisória nomeada (processo judicial 1096874-89.2021.8.26.0100) pelo Juizo da 23 Vara Cível do Foro Central da Comarca de São Paulo Helene Theoni Aristide Ikoutas Athanassopoulou plenamente autorizada pelo Juizo para adequação e aprovação de novo Estatuto mediante assembleia geral, convoca seus membros através do presente edital de acordo com as disposições estatutárias atinentes, a participarem da Assembleia Geral Extraordinária ("Assembleia"), a ser realizada no dia 14 de outubro de 2021, às 14:00 hrs. em primeira chamada, e às 14:30 hrs. em segunda chamada, com qualquer quórum, para apresentar e deliberar sobre as seguintes propostas de alterações no Estatuto da Igreja Ortodoxa Grega de São Pedro das seguintes matérias constantes da ordem do dia. **Ordem do dia:** 1. ARTIGO 3, excluir o termo "observados os termos da Escritura Pública de Doação Retificada e Ratificada, data em 14 de maio de 1958 e registrada no 1 tabelionato de Notas de São Paulo (Escritura Pública de Doação) adicionando o seguinte texto: "*A Igreja Ortodoxa Grega reger-se-a pelo presente Estatuto, pelas normas legais pertinentes a espécie, sobretudo pelo disposto na Lei 10.825/03 e nos artigos 53 e 61 do Código Civil Brasileiro (lei 10.406/02)".* 2. ARTIGO 5, item b: excluir o termo "também denominados Associados, nos termos do Código Civil Brasileiro"; tendo em vista que os membros não são associados por não se tratar de uma associação, mas sim, membros de entidade religiosa 3. ARTIGO 6, item c: excluir o termo "contribuir mensalmente com um valor estipulado pelo próprio Membro Efetivo"; tendo em vista que os membros não são associados por não se tratar de uma associação, mas sim, membros de entidade religiosa, portanto não existe contribuições. 4. ARTIGO 8, item c: excluir o termo "pagar as contribuições mensais nas datas deliberadas"; tendo em vista que os membros não são contribuintes por não se tratar de uma associação, mas sim, membros de entidade religiosa 5. ARTIGO 9: excluir seu termo "O atraso no pagamento das contribuições mensais superior a 6 (seis) meses impossibilitara o Membro Efetivo de votar e ser votado nas eleições para Comissão Eclesiástica" e, adicionando o seguinte termo: "Os Membros Efetivos poderão cooperar com a Igreja Ortodoxa Grega através de doações em espécies variadas como: dinheiro, moveis, imóveis, serviço de voluntariado e outros tipos de doações benéficas para o desenvolvimento e prestigio da entidade." Tendo em vista que os membros não são contribuintes por não se tratar de uma associação, mas sim, membros de entidade religiosa. Dessa forma, o artigo 9 passará a ter a seguinte redação: *ARTIGO 9: Os Membros Efetivos poderão cooperar com a Igreja Ortodoxa Grega através de doações em espécies variadas como: dinheiro, moveis, imóveis, serviço de voluntariado e outros tipos de doações benéficas para o desenvolvimento e prestigio da entidade.* 6.ARTIGO 10, Parágrafo Terceiro: incluir a palavra "mediante reunião e aprovação"; inclusão no tocante a aprovação da maioria dos membros da Comissão Eclesiástica referente solicitação de título de Membro Efetivo após exclusão que passara a ter a seguinte redação: *Paragrafo Terceiro: O Membro Efetivo excluido terá direito de frequentar as dependências das Igreja Ortodoxa Grega e poderá solicitar novamente o título de Membro Efetivo mediante reunião e aprovação da maioria dos membros da Comissão Eclesiástica decorridos dois (02) anos da sua exclusão.* 7.ARTIGO 11, Parágrafo Primeiro: Incluir a palavra "único" em substituição a palavra "Primeiro", haja vista o referido artigo possuir apenas um único parágrafo que passara a ter a seguinte redação: *Parágrafo Único: Em relação aos integrantes dos órgãos deliberativos da Igreja Ortodoxa Grega, observar-se-á o seguinte:* 8.ARTIGO 12: incluir o termo "ou os membros que estiverem presentes na referida assembleia", que passara a ter a seguinte redação: *ARTIGO 12: A Assembleia Geral, órgão máximo normativo da Igreja Ortodoxa Grega será composta por todos os seus Membros Efetivos ou os membros que estiverem presentes na referida assembleia.* 9.ARTIGO 13, Parágrafo Primeiro: excluir o termo "quites com suas obrigações", que passara a ter a seguinte redação:*Parágrafo Primeiro: O presente Estatuto e reformável no tocante a administração e nas demais disposições estatutárias a qualquer tempo, por indicação da Comissão Eclesiástica, com posterior deliberação da Assembleia Geral, especificamente convocada para este fim, nos termos deste Estatuto, composta de membros efetivos sendo exigido o voto concorde de dois terços dos presentes a assembleia não podendo ela deliberar em primeira convocação, sem a maioria absoluta dos membros e em segunda convocação com qualquer número.* 10.ARTIGO 13, Parágrafo Segundo: excluir o termo "em dia com suas obrigações", que passara a ter a seguinte redação: *Parágrafo Segundo: A Igreja Ortodoxa Grega poderá ser dissolvida a qualquer tempo uma vez constatada a impossibilidade de sua sobrevivência, face a impossibilidade da manutenção de seus objetivos ou desvirtuamentos de suas finalidades estatutárias ou ainda por carência de recursos financeiros e humanos, mediante deliberação de Assembleia Geral Extraordinária, especificamente convocada para este fim, nos termos deste Estatuto, composta de membros efetivos não podendo ela deliberar sem voto concorde de dois terços dos presentes, sendo em primeira chamada com a maioria dos membros e em segunda chamada, uma hora após a primeira com a presença de qualquer número.* 11.ARTIGO 13, Parágrafo Primeiro: alterar o termo "Primeiro", para "Terceiro" haja a vista a ordem numérica e cronológica dos parágrafos para sentido do estatuto, que passara a ter a seguinte redação:*Parágrafo Terceiro: Abertura e Encerramento do Livro Caixa e do Livro de Conta Corrente, obedecendo as seguintes formalidades:* 12.ARTIGO 13, Parágrafo Segundo: alterar o termo "Segundo", para "Quarto" haja a vista a ordem numérica e cronológica dos parágrafos para sentido do estatuto, que passara a ter a seguinte redação:*Parágrafo Quarto: Abertura e Encerramento do Livro de Registro de Casamento e do Livro de Registro de Batismo.* 13.ARTIGO 14: alterar a palavra "comissão" para "conselho" para que a nomenclatura seja única no estatuto sem prejuízo de confusão nos termos, que passara a ter a seguinte redação: *"ARTIGO 14: Reunir-se-á anualmente nos primeiros quatro (04) meses do exercício social em caráter ordinário o Conselho Fiscal. Conselho este que será composto por três (03) membros efetivos a saber: dois (02) membros por indicação simples da Diretoria Executiva da Coletividade Helênica de São Paulo que obrigatoriamente devem fazer parte do quadro da Direção Executiva da mesma, um (01) membro por indicação simples da Comissão Eclesiástica.* " 14.ARTIGO 15, item d: alterar a palavra "comissão" para "conselho" para que a nomenclatura seja única no estatuto sem prejuízo de confusão nos termos, que passara a ter a seguinte redação: *"d) elaborar relatório da auditoria realizada. As ressalvas verificadas como não conformidade devem obrigatoriamente apontar a incompatibilidade assim como o prazo para as retificações que serão corrigidas pela Comissão Eclesiástica na forma e prazo determinados pelo Conselho Fiscal.*" 15.Artigo 17, Parágrafo Segundo: alterar o termo "artigo 16" para "artigo 17" para especificação correta dos meios de convocação de assembleia que estão no "caput" do artigo 17, que passara a ter a seguinte redação: *Parágrafo Segundo: A Assembleia Geral Convocada por um dos meios descritos no "caput" do Artigo 17 acima será considerada regularmente convocada e instalada.* 16.ARTIGO 19: alterar número de membros da Comissão Eclesiástica, na qual anteriormente eram 10 (dez) passando a ser 08 (oito) e, adicionar os cargos de composição da Comissão Eclesiástica de Presidente, Vice Pres