DocuSign Envelope ID: EB732AC0-8A84-4B45-9325-17DFA98D2E02

GAZETA DE S.PAULO

Quarta-feira
1º DE JUNHO DE 2022

A VERDADE NAS BANCAS

FUNDADO EM 1.999 - ANO 22 - Nº 5.956

R$ 4,00
DF e outros Estados - R$ 5,00
gazetasp.com.br

Bolsonaro diz que só deve participar de debates eleitorais no 2º turno. BRASIL/A4

ISSN 2177-0824

TÂNIA RÊGO/AGÊNCIA BRASIL

Brasil registra mais de 500 mortes por temporais desde o fim de 2021

»Trata-se do período de chuvas com mais mortes desde 2011, quando deslizamentos de terra fizeram 918 vítimas só no Rio

O Brasil teve pelo menos 507 mortes por temporais desde o fim de 2021 - só a Grande Recife registrou mais de 100 nos últimos dias. Além do fenômeno climático La Niña neste ano, especialistas já falam em mais eventos extremos com o aquecimento global. Somados a isso estão a falta de estrutura urbana e o déficit habitacional, que leva os mais pobres a ocupar áreas de risco, como encostas e beiras de córregos. O balanço é do Ministério do Desenvolvimento Regional. BRASIL/A4

Passa de 100 o nº de vítimas em Pernambuco

O número de mortos pelas chuvas em Pernambuco subiu para 106, de acordo com balanço divulgado na tarde desta terça-feira (31) pelo governo do estado. Ao todo, dez pessoas seguem desaparecidas em todo o estado. No início da tarde desta terça, os corpos de seis vítimas de deslizamentos de barreiras foram encontrados - três na Vila dos Milagres, no Recife, e outras três em Jardim Monteverde, entre Recife e Jaboatão dos Guararapes, onde os trabalhos de buscas se encerram, uma vez que todos os desaparecidos foram encontrados. BRASIL/A4

MARCELO CASAL JR./AGÊNCIA BRASIL

Desemprego recua para 10,5% e atinge 11,3 milhões no Brasil

Dados foram divulgados na manhã desta terça-feira pelo IBGE BRASIL/A4

ENTREVISTA

Isa promete insistir pela cassação de colega da Alesp

ETTORE CHIEREGUINI/GAZETA DE S. PAULO

A deputada estadual Isa Penna (PCdoB) garante que vai até o fim para buscar a cassação do colega Delegado Olim (PP). O Conselho de Ética da Alesp rejeitou abrir um processo contra Olim após ele dizer que Isa "teve sorte" de ter sido assediada pelo deputado Fernando Cury (União Brasil). ESTADO/A3

JOVENS DE 12 A 17 ANOS

Taboão da Serra já aplica 3ª dose contra Covid-19

SERVIÇOS/A2

SEGUNDO ESPIÃO

Putin está com câncer e só tem 3 anos de vida

O presidente da Rússia Vladimir Putin recebeu apenas mais três anos de vida por médicos. Alguns relatórios informam que o comandante tem câncer e que sua saúde está se deteriorando rapidamente. As informações são do Independent. Segundo informações, um oficial da segurança russa alegou que Vladimir "não tem mais de dois a três anos para permanecer vivo" e que tem "uma forma grave de câncer em rápida progressão". Putin estaria perdendo a visão e sofrendo com fortes dores de cabeça. MUNDO/A4

Novo Top Gun já é maior sucesso de Tom Cruise

ANEXO/A12

ROVENA ROSA/AGÊNCIA BRASIL

Em São Paulo **Com alta nas internações, 10 milhões ainda não tomaram a dose de reforço**

A taxa de novas internações provocadas pelo coronavírus cresceu 120% em maio no estado de São Paulo, de acordo com dados da Secretaria da Saúde. Apesar do aumento, a média móvel atual está distante daquela verificada no pico da pandemia, em março de 2021, e também no ápice deste ano, ocorrido no final de janeiro, por conta da variante ômicron. ESTADO/A3

DocuSigned by:
Gazeta de S.Paulo
Assinado por: JORNAL GAZETA SP LTDA:04735364000170
CPF: 29513948889
Data/Hora da Assinatura: 31/05/2022 21:32:48 BRT
ICP Brasil
5146939EFE414F8FAB3A7733135E2CCF

Esta página faz parte da edição impressa produzida pela Gazeta de S.Paulo com circulação em bancas de jornais e assinantes.
AUTENTICIDADE DA PÁGINA. A autenticidade deste documento pode ser conferida através do QR Code ao lado ou pelo site *https://flip.gazetasp.com.br*

DocuSign Envelope ID: EB732AC0-8A84-4B45-9325-17DFA98D2E02

NOTAS

MARCELO CAMARGO/AGÊNCIA BRASIL

Pagamento de débitos. A Receita Federal prorrogou até a próxima sexta-feira (3) o prazo de adesão ao Programa de Reescalonamento do Pagamento de Débitos no Âmbito do Simples Nacional (Relp). O prazo terminaria ontem. De acordo com a Receita Federal, a instrução normativa com a prorrogação será publicada em edição extra do Diário Oficial da União. Podem ser parcelados pelo Relp todas as dívidas apuradas pelo Simples Nacional até o mês de fevereiro de 2022. A adesão pode ser feita pelo e-CAC, disponível no site da Receita Federal ou pelo Portal do Simples Nacional. Segundo a Receita, o pagamento poderá ser realizado em até 180 vezes, com redução de até 90% das multas e juros, dependendo do volume da perda de receita da empresa durante os meses de março a dezembro de 2020 (calculado em relação a 2019). Parcelamentos rescindidos ou em andamento também poderão ser incluídos. **(AB)**

Acesso à Justiça. RightStars é uma plataforma virtual e chega ao mercado para inovar a maneira como o brasileiro tem acesso à justiça. No Brasil, estima-se que 140 milhões de pessoas e 10 milhões de pequenas empresas não têm suas demandas jurídicas atendidas. A Rightstars oferece um caminho para os advogados moldarem seu próprio futuro, ao mesmo tempo em que possibilita uma atividade mais estável. Abrindo portas para que os advogados participem da "economia criativa" usando canais de exposição e ferramentas para aprimorar o trabalho digital. Mais informações no site www.rightstars.co/BR. **(GSP)**

Habitação. A Caixa liberou R$ 400 bilhões em empréstimos de financiamentos habitacionais desde 2019. Segundo o banco, responsável por 65% dos empréstimos desse tipo no País, o valor impulsionou o setor de construção civil, que registrou alta de 9,7% do Produto Interno Bruto (medida da produção de bens e serviços) em 2021. "A Caixa, atenta aos movimentos do mercado e exercendo seu papel social e de liderança no segmento, disponibilizou para 2022 um orçamento superior ao do ano anterior, com o objetivo de atender demandas do setor", diz o banco, em nota. No primeiro trimestre de 2022, as contratações com recursos da poupança (SBPE) chegaram a R$ 21,4 bilhões, aumento de 31,2% em relação ao mesmo período de 2021. **(AB)**

PROJOVEM URBANO. O programa oferece aos jovens de 18 a 29 anos a chance de concluir o ensino fundamental II e ter uma qualificação profissional em Administração

Programa em Embu das Artes oferece qualificação

As inscrições para o ProJovem Urbano em Embu das Artes estão abertas. O programa oferece aos jovens de 18 a 29 anos do município a chance de concluir o Ensino Fundamental II e ter uma Qualificação Profissional em Administração.

São 200 vagas oferecidos, e o período para conclusão do curso é de 18 meses. Para participar do programa é necessário ir em uma das escolas municipais com RG, CPF, comprovante de residência e histórico escolar. Caso não tenha histórico será realizado um teste de proficiência em leitura no ato da inscrição. O aluno também poderá escolher em qual unidade deseja estudar.

MARCOS SANTOS/USP IMAGENS

São 200 vagas oferecidos, e o período para conclusão do curso é de 18 meses; jovens de Embu das Artes podem ser inscrever

A inscrição também pode ser feita através do link (accounts.google.com/ServiceLogin), anexando cópia do RG, CPF, comprovante de residência e histórico escolar.

PROGRAMA.
O Projovem Urbano é uma parceria entre a Prefeitura de Embu das Artes e o governo federal, por meio do Ministério da Educação. Mais informações pelo telefone (11) 4785- 3548 ou pelo e-mail: projovem.sme@educacaoembudasartes.com

A equipe de profissionais que compõem o projeto é formada por educadores, assistente pedagógico, assistente administrativo e coordenador geral. O endereço das escolas onde serão realizados os cursos pode ser acessado pelo site da *Gazeta*. **(GSP)**

O Projovem Urbano é uma parceria entre a Prefeitura de Embu das Artes e o Ministério da Educação

DIVULGAÇÃO/PMTS

Aplicação da 3ª dose contra Covid-19 em jovens de 12 a 17 anos já começou em Taboão da Serra, na Grande São Paulo

Taboão já aplica 3ª dose contra Covid em jovens de 12 a 17 anos

Os adolescentes de 12 a 17 anos de Taboão da Serra, na região sudoeste da Grande São Paulo, já podem receber a 3ª dose contra a Covid-19. A Secretaria Municipal de Saúde iniciou na manhã desta segunda-feira (30) a aplicação da dose adicional em jovens nessa faixa etária. A vacinação acontece nas 13 Unidades Básicas de Saúde (UBSs), das 8h às 16h, de segunda a sexta-feira.

Para receber a 3ª dose, os adolescentes precisam estar acompanhados de responsável legal, apresentar documento oficial com foto, cartão do SUS e cartão de vacinação que comprove a aplicação das doses anteriores. Vale ressaltar que o intervalo entre a segunda e a terceira dose é de quatro meses.

O secretário de Saúde, José Alberto Tarifa afirmou que a vacinação contra a Covid-19 segue avançando em Taboão da Serra, agora com a aplicação da terceira dose em jovens de 12 a 17 anos. "Essa dose adicional garante o reforço que o organismo precisa para combater a Covid-19 em caso de contágio. A vacinação é de extrema importância para que a doença permaneça sob controle, por isso é substancial que pais e responsáveis legais levem os adolescentes para serem vacinados", disse.

BALANÇO.
De acordo com o portal Vacina Já, do Governo do Estado, até esta segunda- feira, 30 de maio, Taboão da Serra já aplicou 640.846 doses dos imunizantes contra a Covid-19. Sendo, 249.913 pessoas vacinadas com a primeira dose, das quais 230.813 já receberam a segunda. O município já aplicou 152.214 doses adicionais e 7.906 vacinas em dose única.
(Matheus Herbert)

Vacinação acontece nas unidades de saúde de segunda a sexta-feira, das 8h às 16h; adolescentes precisam estar acompanhados de um responsável legal

GAZETA DE S.PAULO

"Um jornal independente é um jornal que tem a missão de levar à tona as informações que lhe são conferidas, não se vendendo aos interesses partidários e políticos, sempre focado em um único objetivo: informar corretamente os seus leitores. O Leitor em primeiro lugar".

SERGIO SOUZA
Fundador

DANIEL SOUZA
Diretor Presidente

PAULO SOUZA
Diretor Gráfico

MARCELO BARROS
Diretor - Vale do Ribeira

ARNAUD PIERRE
Editor Responsável

ALEXANDRE BUENO
Diretor - Litoral e Vale do Paraíba

Jornal Gazeta de S. Paulo é uma publicação da empresa **Jornal Gazeta SP Ltda** - CNPJ: 04.735.364/0001-70 • **Fundado em 29/06/1999** • **Circulação:** Nacional e no Estado de São Paulo • **Periodicidade:** Diária • **Preço/Exemplar:** R$ 4,00 / Balcão: R$ 4,00 / DF e outros Estados: R$ 5,00 • **São Paulo:** Rua Tuim 101, A - Moema, São Paulo - SP - CEP 04514-100 - Fone/Fax: (11) 3729-6600 • **Representantes em Brasília:** (61) 3321-3440 • **Tiragem por edição:** 43.635 exemplares • **Agências de Notícias:** Agência Brasil (AB), Estadão Conteúdo (EC), Folhapress (FP). Matérias assinadas e opiniões emitidas em artigos são de responsabilidade de seus autores.

FALE COM A GAZETA

Edição - Arnaud Pierre
editor@gazetasp.com.br
Capital
redacao@gazetasp.com.br
Comercial
comercial@gazetasp.com.br
Administrativo
joana@gazetasp.com.br

Faturamento
faturamento@gazetasp.com.br
Cobrança
financeiro@gazetasp.com.br
Distribuição
daniel@gazetasp.com.br
Gráfica
alexandre@gazetasp.com.br

Telefone - 11. 3729-6600
Site - www.gazetasp.com.br

GRUPO GAZETA DE S. PAULO

Edição digital certificada: DocuSign

Jornal Associado: ANJ Associação Nacional de Jornais

DocuSigned by:
Gazeta de S.Paulo
Assinado por: JORNAL GAZETA SP LTDA:04735364000170
CPF: 29513948889
Data/Hora da Assinatura: 31/05/2022 21:33:03 BRT
ICP Brasil
5146939EFE414F8FAB3A7733135E2CCF

Esta página faz parte da edição impressa produzida pela Gazeta de S.Paulo com circulação em bancas de jornais e assinantes.
AUTENTICIDADE DA PÁGINA. A autenticidade deste documento pode ser conferida através do QR Code ao lado ou pelo site https://flip.gazetasp.com.br

DocuSign Envelope ID: EB732AC0-8A84-4B45-9325-17DFA98D2E02

Deputada diz que a penalidade a Fernando Cury, que a assediou sexualmente em 2020, é 'uma afronta ao sistema' da Alesp

ETTORE CHIEREGUINI/GAZETA DE S. PAULO

EXCLUSIVO. Deputada do PCdoB volta a buscar cassação de colega na Alesp que disse que ela 'teve sorte' de ter sido assediada

Isa Penna promete insistir pela cassação de Olim

ETTORE CHIEREGUINI/GAZETA DE S. PAULO

Isa conta que violência sofrida na Alesp transformou sua ação política

A deputada estadual Isa Penna (PCdoB) garante que vai até o fim para buscar a cassação do colega Delegado Olim (PP). O Conselho de Ética da Assembleia Legislativa de São Paulo (Alesp) rejeitou abrir um processo contra Olim após ele dizer que Isa "teve sorte" de ter sido assediada pelo também deputado Fernando Cury (União Brasil). Na semana passada, a parlamentar entregou um pedido de reabertura do caso. Ela também quer o afastamento de Olim do Conselho de Ética da Casa.

Mas, por que Olim fez a afirmação sexista em um podcast com milhares de espectadores, em um momento em que os holofotes estavam sobre o caso de Arthur do Val (União Brasil), que seria cassado na Alesp justamente por falas agressivas contra mulheres? Detalhe: Olim era o relator do caso de Arthur do Val.

> **'Ele estava revelando que assédio para ele pode ser uma brincadeira, e que sou culpada por ter sido assediada. É assim que ele pensa'**

"Ele estava revelando que assédio para ele pode ser uma brincadeira, e que sou culpada por ter sido assediada. É assim que ele pensa", responde a parlamentar, em entrevista à reportagem da *Gazeta* em seu gabinete na Alesp, em que fala também sobre outros casos de assédio que sofreu em sua trajetória.

Ela continua a análise sobre a afirmação de Olim: "Nunca podemos subestimar a prepotência de um homem branco, cis, heterossexual e com poder. Têm deputados que estão aqui há décadas. Um cara desses acha que vai ser cassado? Nunca. Ele reproduz essas coisas porque se sente blindado pela instituição".

A penalidade que caiu sobre Fernando Cury, porém, é considerada pela deputada como um sinal de que as coisas podem estar mudando na Casa, apesar de achar a pena insuficiente. Ele foi afastado do cargo por seis meses após passar a mão nos seios de Isa durante uma sessão na Alesp, em dezembro de 2020.

"Um coronel como Fernando Cury ser punido é uma afronta ao sistema. Não é à toa que você vê deputados como Wellington Moura [Republicanos] e como delegado Olim se unindo para o proteger, porque todos sabem que se os deputados começarem a ser fiscalizados quanto ao machismo, vão sobrar pouquíssimos", acredita ela.

Isa já viveu, segundo relato próprio, uma série de violências de gênero durante a sua atuação política. Como assessora do vereador Toninho Vespoli (PSOL), na Câmara Municipal de São Paulo, havia vereadores que diziam que só assinaria algum requerimento que ela havia levado caso pudessem "pegar em sua mãozinha".

Quando se tornou vereadora na Capital, por 30 dias, uma semana depois foi chamada de "vadia" e "vagabunda" pelo vereador Camilo Cristófaro (hoje no Avante, então no PSB, e que está passando por um processo na Câmara por usar uma expressão racista).

Assessores também tiraram foto dela por trás para jogar em grupos de WhatsApp com comentários sobre seu corpo – e ainda teve um que tentasse chantageá-la por isso. Ainda houve vezes que ouviu em rodinha de vereadores, ao se aproximar: "O que vocês preferem? A boca ou os olhos da Isa?".

Tiveram casos ainda mais graves, como quando um assessor jogou um papel com esperma em sua bolsa. Houve também um deputado, que ela prefere não dizer o nome por não ter como provar, que perguntou qual seria o seu preço "por uma noite", quando Isa já era deputada.

"Como isso já aconteceu comigo literalmente dezenas de vezes, quando o Fernando Cury passou a mão em mim não tive aquele momento de congelar, sabe? Não tive dúvida de que aquilo era um assédio", relembra.

Esse histórico inspirou a deputada a protocolar um projeto na semana passada com a intenção de que parlamentares que sofreram qualquer tipo de punição relacionada à violência de gênero sejam impedidos de permanecer ou concorrer a cargos no Conselho de Ética e Decoro Parlamentar, na mesa diretora ou à Presidência da Casa até o fim da legislatura corrente.

A deputada conta que o caso da violência sofrida de Cury transformou a sua atuação política, e que começou a se tornar referência para muitas mulheres.

Leia a entrevista completa com a parlamentar do PCdoB pelo site da *Gazeta*. **(Bruno Hoffmann e Joe Silva)**

10 milhões de paulistas ainda não tomaram a dose de reforço

A taxa de novas internações provocadas pelo coronavírus cresceu 120% em maio no estado de São Paulo, de acordo com dados da Secretaria da Saúde. Apesar do aumento, a média móvel atual está distante daquela verificada no pico da pandemia, em março de 2021, e também no ápice deste ano, ocorrido no final de janeiro, por conta da variante ômicron.

Uma possível nova onda da doença preocupa especialistas, mas, mesmo assim, cerca de 10 milhões de paulistas ainda não retornaram aos postos de saúde para tomar a dose de reforço da vacina.

O mês de maio está se encerrando com uma média móvel diária de internações, em leitos de enfermaria ou de UTI, de 374 nesta segunda-feira (30). No início do mês, no dia 1º, o indicador era de 171 internações diárias.

Ainda assim, o resultado está distante daquele observado em janeiro quando este número indicava 1.521 hospitalizações diárias. Já no pior momento da pandemia, em março de 2021, o estado de SP chegou a ter 3.399 internações por dia. **(GSP)**

SANDRO PEREIRA/FOLHAPRESS

Uma possível nova onda preocupa especialistas, mas, mesmo assim, cerca de 10 milhões de paulistas ainda não tomaram a dose de reforço

TCU reconhece uso irregular de verbas do Fundeb em SP

O Tribunal de Contas da União (TCU) reconheceu o uso irregular de verbas do Fundo de Desenvolvimento da Educação Básica pelo Governo de São Paulo. De acordo com as procuradorias, o Estado usou R$ 2 bilhões da verba do Fundeb em 2021 para pagamento de despesas previdenciárias de servidores aposentados.

O TCU se posicionou após uma representação do Ministério Público Federal (MPF) e do Ministério Público de Contas.

A situação se arrasta há pelo menos cinco anos, somando o montante de quase R$ 16 bilhões durante o período. Mesmo assim, os gastos do governo do estado de São Paulo foram aprovados pelo Tribunal de Contas do Estado (TCE-SP).

> **De acordo com as procuradorias, o Estado usou R$ 2 bilhões da verba da educação em 2021 para pagamento de despesas previdenciárias**

A Secretaria Estadual da Educação afirmou em nota que a questão dos inativos foi resolvida em 2018 pelo TCE-SP, e que a decisão está sendo rigorosamente cumprida.

"A Secretaria da Educação vem seguindo as orientações da corte de contas. A modulação da decisão do TCE-SP prevê a redução gradual do uso do Fundeb para essa finalidade durante cinco anos, até cessar a sua utilização em 2024. Tal decisão segue vigente, e seu cumprimento não está prejudicando os investimentos da Secretaria da Educação", disse o comunicado da pata.

Em explicação sobre o caso à "Rede Globo", O TCE enviou o voto do conselheiro Dimas Ramalho, em que ele disse que, apesar da posição contrária do Ministério Público de Contas, "considera os repasses como despesas com ensino" e fez uma ressalva de que "tais gastos devem ser empregados de forma efetiva para o cumprimento dos limites constitucionais para que seja considerado como montante aplicado". **(GSP)**

DocuSigned by:
Gazeta de S.Paulo
Assinado por: JORNAL GAZETA SP LTDA:04735364000170
CPF: 29513948889
Data/Hora da Assinatura: 31/05/2022 21:33:12 BRT
ICP Brasil
5146939EFE414F8FAB3A7733135E2CCF

Esta página faz parte da edição impressa produzida pela Gazeta de S.Paulo com circulação em bancas de jornais e assinantes.
AUTENTICIDADE DA PÁGINA. A autenticidade deste documento pode ser conferida através do QR Code ao lado ou pelo site https://flip.gazetasp.com.br

DocuSign Envelope ID: EB732AC0-8A84-4B45-9325-17DFA98D2E02

DESDE O FIM DO ANO PASSADO. Trata-se do período de chuvas com mais mortes desde 2011, aponta balanço

Tragédias: Brasil teve mais de 500 mortes por temporais

O Brasil teve pelo menos 507 mortes por temporais desde o fim de 2021 - só a Grande Recife registrou 91 nos últimos dias. Trata-se do período de chuvas com mais mortes desde 2011, quando deslizamentos de terra fizeram 918 vítimas só na Região Serrana do Rio. Além do fenômeno climático La Niña neste ano, especialistas já falam em mais eventos extremos com o aquecimento global. Somados a isso estão a falta de estrutura urbana e o déficit habitacional, que leva os mais pobres a ocupar áreas de risco, como encostas e beiras de córregos.

O balanço é do Ministério do Desenvolvimento Regional (MDR), que registra regularmente os casos desde o início do período mais chuvoso, no caso mais recente desde dezembro. O relatório apontava 421 mortes até sexta-feira.

Depois, mais de 100 óbitos foram confirmados em Pernambuco. A Defesa Civil informou que ainda há 26 desaparecidos e cerca de 6,1 mil desabrigados. Os temporais desde a semana passada afetam principalmente a região metropolitana do Recife, a Zona da Mata pernambucana e Alagoas. Se contar a partir do início de dezembro do ano passado, mostram os dados da pasta, o Rio é o Estado com mais perdas: 256, a maioria (238) em Petrópolis.

Prefeito do Recife, João Campos (PSB) classificou os estragos como tragédia sem precedentes e suspendeu a festa junina para direcionar a verba de R$ 15 milhões do evento para os desabrigados. Em várias áreas atingidas, moradores têm atuado no resgate, ajudando os bombeiros, a Defesa Civil e o Exército.

A matéria completa pode ser lida no site da *Gazeta*. **(EC)**

MARLON COSTA/FUTURA PRESS/FOLHAPRESS

Deslizamento de terra em Recife deixa cerca de 100 mortos; resgate segue sendo feito na região

Resgate

PE: passa de 100 o nº de mortos por chuvas

O número de mortos pelas chuvas em Pernambuco subiu para 106, de acordo com balanço divulgado na tarde desta terça-feira (31) pelo governo do estado. Ao todo, dez pessoas seguem desaparecidas em todo o estado.

No início da tarde desta terça, os corpos de seis vítimas de deslizamentos de barreiras foram encontrados - três na Vila dos Milagres, no Recife, e outras três em Jardim Monteverde, entre Recife e Jaboatão dos Guararapes, onde os trabalhos de buscas se encerram, uma vez que todos os desaparecidos foram encontrados, de acordo com o Corpo de Bombeiros.

Os seis corpos achados nesta terça foram encontrados com a ajuda de cães de guarda.

As buscas por soterrados seguem. **(FP)**

Bolsonaro diz que irá apenas em debates do segundo turno

Presidente disse que evitará participar no primeiro turno por acreditar que receberá 'pancada' de todos os candidatos

O presidente Jair Bolsonaro (PL) disse que participará dos debates eleitorais, mas apenas do segundo turno.

Ele disse que evitará participar no primeiro turno por acreditar que receberá "pancada" de todos os candidatos em ter tempo para se defender.

Em 2018, ele compareceu apenas a dois debates no primeiro turno. Depois, justificou a ausência devido à facada que recebeu em 6 de setembro.

"No segundo turno, vou participar. Se eu for pro segundo turno, devo ir, vou participar", disse em entrevista ao programa do Ratinho, do SBT.

"No primeiro turno, a gente pensa, porque, se eu for, os dez candidatos ali vão querer o tempo todo dar pancada em mim e eu não vou ter tempo de responder pra eles", completou.

O chefe do Executivo defendeu ainda que as perguntas deveriam ser acertadas previamente entre a organização do debate e os candidatos, "para não baixar o nível".

Normalmente, as perguntas feitas por organizadores não são previamente informadas aos candidatos durante os debates. Além disso, os próprios candidatos costumam ter tempo para fazer perguntas entre si.

Bolsonaro está em segundo lugar nas pesquisas de intenção de voto, atrás do ex-presidente Luiz Inácio Lula da Silva (PT).

Em novembro do ano passado, o presidente havia dito que participaria dos debates, mas não responderia a perguntas sobre familiares e amigos. No último Datafolha, o petista liderava a disputa com 48%, contra 27% do mandatário.

Há quatro anos, o então candidato Bolsonaro recebeu alta do hospital Albert Einstein no dia 29 de setembro de 2018, fez sete transmissões ao vivo nas redes sociais, deu nove entrevistas à imprensa, gravou programas eleitorais e participou de um evento com seus apoiadores no Rio de Janeiro. **(FP)**

FABIO RODRIGUES POZZEBOM/AGÊNCIA BRASIL

Presidente Jair Bolsonaro (PL) disse que participará dos debates eleitorais, mas apenas do segundo turno

DE PULMÃO

Estudo: câncer também pode atingir não fumantes

O tabagismo é o fator preponderante em relação aos casos de câncer de pulmão. Cerca de 70% das ocorrências são de pessoas que têm ou tiveram contato com o cigarro, segundo a publicação científica do Reino Unido The BMJ. O número expressivo faz com que boa parte das campanhas se voltem para esse público.

Ao olhar para os 30% restantes, no entanto, observa-se um grupo que também requer atenção: casos de câncer de pulmão por fatores modificáveis. Os exemplos são trabalhadores expostos à sílica, amianto e à metais pesados, além de pessoas de regiões com altos índices de poluição atmosférica.

"No mínimo 10% dos casos de câncer de pulmão em homens é de origem ocupacional. Nas mulheres, essa fração é muito menor pelo perfil de trabalho, que é menos frequente nessas atividades com a exposição. Mas tem também a exposição ambiental, a poluição atmosférica é responsável por cerca de 5% a 10% dos casos de câncer de pulmão", aponta o pneumologista Gustavo Faibischew Prado, coordenador da Comissão de Pneumologia do Grupo Brasileiro de Oncologia Torácica.

Ele lembra que há também a exposição ao radônio, um gás que emana do solo em regiões ricas em minérios que dão origem a ele, como urânio e rádio. Isso é comum em países do Hemisfério Norte e ao norte da América do Norte.

"Todos [os fatores] poderiam ter maior controle. Até mesmo o radônio, que a gente não pode impedir que ele emane do solo, a estratégia de redução da exposição é a concretagem de lajes de subsolo em edifícios comerciais ou residenciais", explica. Leia a matéria completa no site. **(AB)**

Putin está com câncer e só tem mais 3 anos de vida, diz espião

O presidente da Rússia Vladimir Putin recebeu apenas mais três anos de vida por médicos. Alguns relatórios informam que o comandante tem câncer e que sua saúde está se deteriorando rapidamente. As informações são do "Independent".

Segundo informações, um oficial da segurança russa alegou que Vladimir "não tem mais de dois a três anos para permanecer vivo" e que tem "uma forma grave de câncer em rápida progressão".

Conforme o oficial, Putin está perdendo a visão e sofrendo com dores de cabeça. "Disseram-nos que ele está com dores de cabeça e quando aparece na TV precisa de pedaços de papel com tudo escrito em letras enormes para ler o que vai dizer", declarou a fonte, ao Sunday Mirror. O servidor russo ainda informou que os membros de Putin estão "tremendo incontrolavelmente". **(GSP)**

KREMLIN/FOTOS PÚBLICAS

Presidente Vladimir Putin teria apenas mais três anos de vida

Relatórios informam que o comandante tem câncer e que sua saúde está se deteriorando

Desemprego cai e fica em 10,5% no trimestre

O desemprego caiu 0,7 ponto percentual no trimestre encerrado em abril, na comparação com o trimestre anterior, e 4,3 pontos percentuais na comparação anual, e fechou o período em 10,5%. Os dados são da Pesquisa Nacional por Amostra de Domicílios Contínua (Pnad Contínua), divulgada ontem pelo Instituto Brasileiro de Geografia e Estatística (IBGE).

De acordo com o instituto, esta é a menor taxa para um trimestre encerrado em abril desde 2015, quando a desocupação ficou em 8,1%. O número de pessoas ocupadas chegou ao recorde histórico de 96,5 milhões, a maior taxa da série iniciada em 2012, com um aumento de 1,1% na comparação trimestral. A alta foi de 1,1 milhão de pessoas no trimestre e de 9 milhões de ocupados no ano.

Em abril de 2021, o Brasil passava pelo pior momento da pandemia da covid-19, com os óbitos chegando a passar de 3 mil por dia.

A população desocupada foi estimada em 11,3 milhões de pessoas, uma queda de 25,3% no ano. De acordo com a coordenadora da pesquisa, Adriana Beringuy, a queda na desocupação vem se mostrando sustentada desde o trimestre encerrado em julho de 2021, com avanços nos setores de transporte, armazenagem e correio, administração pública, defesa, seguridade social, educação, saúde humana e serviços sociais.

O nível da ocupação, que representa o percentual de pessoas ocupadas na população em idade de trabalhar, foi estimado em 55,8%. Leia a matéria na íntegra no site da *Gazeta*. **(AB)**

DocuSigned by:
Gazeta de S.Paulo
Assinado por: JORNAL GAZETA SP LTDA:04735364000170
CPF: 29513948889
Data/Hora da Assinatura: 31/05/2022 21:33:21 BRT
ICP Brasil
5146939EFE414F8FAB3A7733135E2CCF

Esta página faz parte da edição impressa produzida pela Gazeta de S.Paulo com circulação em bancas de jornais e assinantes.
AUTENTICIDADE DA PÁGINA. A autenticidade deste documento pode ser conferida através do QR Code ao lado ou pelo site https://flip.gazetasp.com.br

DocuSign Envelope ID: EB732AC0-8A84-4B45-9325-17DFA98D2E02

Cordeiro Cabos Elétricos S.A. - CNPJ/MF: 14.197.209/0001-00

CORDEIRO CABOS ELÉTRICOS S/A

Demonstrações Financeiras Referentes aos Exercícios Sociais Encerrados em 31 de Dezembro de 2021 e 2020 *(Em milhares de reais)*

Relatório da Administração Senhores Acionistas: Em cumprimento a disposições estatuárias, a Administração submete a apreciação de V.Sas. as demonstrções contábeis do exercicio encerrado em 31 de dezembro de 2020, colocando-se a disposição para esclarecimentos. **A Administração**

Balanço Patrimonial

A T I V O	2021	2020
Circulante		
Caixa e equivalente de caixa	104.695	72.418
Contas a receber	117.774	113.844
Estoques	109.002	70.730
Impostos a recuperar	112.756	48.348
Adiantamentos a fornecedores	55.538	4.289
Créditos diversos	1.042	5.572
Total do ativo circulante	**500.807**	**315.200**
Não circulante		
Realizável a longo prazo		
Impostos a recuperar (LP)	105.107	79.086
Créditos diversos (LP)	6.709	-
Total do realizável a longo prazo	**111.817**	**79.086**
Investimentos		
Quotas de consórcios	393	668
Investimentos	**393**	**668**
Imobilizado	78.752	71.889
(-) Depreciação acumulada	(34.829)	(31.861)
Imobilizado - Líquido	**43.923**	**40.028**
Intangivel	434	434
(-) Amortização	(94)	(9)
Intangivel - Liquido	**340**	**425**
Total do ativo não circulante	**156.473**	**120.206**

P A S S I V O	2021	2020
Circulante		
Fornecedores de mercadorias	192.245	96.878
Empréstimos e financiamentos	74.727	47.268
Obrigações trabalhistas e previdênciárias	4.405	3.368
Parcelamentos	879	880
Obrigações tributárias	1.488	646
Provisão para IRPJ/CSLL	-	5.618
Contas a pagar	33.344	794
Adiantamentos de clientes	8.662	4.581
Outras obrigações	-	358
Total do passivo circulante	**315.750**	**160.392**
Não circulante		
Exigível a longo prazo		
Empréstimos e financiamentos	163.599	141.480
Parcelamento	584	1.463
Impostos diferidos	29.253	26.736
Contas a pagar (LP)	995	-
Provisão para riscos	2.578	950
Total do passivo não circulante	**197.010**	**170.629**
Patrimônio líquido		
Capital social	42.555	41.555
Reserva legal	3.545	2.593
Reserva de lucros	22.568	7.887
Reserva de lucros a realizar	75.854	52.350
Total do patrimônio líquido	**144.522**	**104.385**
Total do passivo e patrimônio líquido	**657.280**	**435.406**

Demonstração das Mutações nas Contas do Patrimônio Líquido

	Capital social integralizado	Reserva legal	Reservas de lucros realizar	Reservas de lucros	Lucros acumulados: Resultado abrangente	Lucros acumulados: Resultado do exercício	Patrimônio líquido
Saldo final em 31/12/19	**16.555**	**2.174**	**46.579**	**28.049**	**-**	**-**	**93.357**
Ajustes de exercícios anteriores	-	-	-	-	(726)	-	(726)
Aumento de capital social	25.000	-	-	(25.000)	-	-	-
Credito de processo tributário	-	-	5.771	-	5.771		
Lucro líquido do exercício	-	-	-	-	-	8.383	8.383
Reserva legal	-	419	-	-	-	(419)	-
Distribuição de lucros	-	-	-	(2.400)	-	-	(2.400)
Transferência para reserva de lucros	-	-	-	13.009	(5.045)	(7.964)	-
Constituição da reserva a realizar	-	-	5.771	(5.771)	-	-	-
Saldo final em 31/12/20	**41.555**	**2.593**	**52.350**	**7.887**	**-**	**-**	**104.385**
Aumento de capital social	1.000	-	-	(1.000)	-	-	-
Credito de processo tributário	-	-	-	23.504	-	23.504	
Lucro líquido do exercício	-	-	-	-	19.032	19.032	
Reserva legal	-	952	-	-	(952)	-	
Distribuição de lucros	-	-	-	(2.400)	-	-	(2.400)
Transferência para reserva de lucros	-	-	-	18.080	-	(18.080)	-
Constituição da reserva a realizar	-	-	23.504	-	(23.504)	-	-
Saldo final em 31/12/21	**42.555**	**3.545**	**75.854**	**22.568**	**-**	**-**	**144.522**

Demonstração do Resultado

	2021	2020
Receita bruta de vendas	**2.058.085**	**1.190.082**
Receita operacional de vendas	**2.058.085**	**1.190.082**
(-) Deduções da receita bruta	(468.347)	(304.707)
Receita operacional líquida	**1.589.738**	**885.376**
(-) Custo de produtos vendidos	(1.457.479)	(801.859)
(-) Despesas variáveis de vendas	(28.224)	(14.893)
Lucro bruto operacional	**104.034**	**68.623**
	(45.815)	**(27.110)**
Administrativas e gerais	(24.155)	(16.573)
Comerciais	(18.318)	(8.211)
Tributárias	(1.808)	(1.376)
Despesas não recorrentes	(1.534)	(950)
Lucro líquido antes dos efeitos financeiros	**58.219**	**41.513**
Efeitos financeiros líquidos	**(22.218)**	**(27.506)**
Despesas financeiras	(31.701)	(34.599)
Receitas financeiras	9.483	7.093
Lucro líquido operacional	**36.001**	**14.007**
Lucro líquido antes da provisão p/ imposto de renda	**36.001**	**14.007**
(-) Provisão para imposto de renda e CSLL	(16.969)	(5.624)
Lucro líquido do exercício	**19.032**	**8.383**
Lucro líquido por ação	**0,45**	**0,20**

Demonstração do Resultado Abrangente

	2021	2020
Lucro líquido do exercício	**19.032**	**8.383**
(+) Ajuste Exercícios anteriores	-	(726)
(+) Ganho bruto de processo recuperação tributário	23.504	8.708
(-) Efeitos do IRPJ E CSLL sobre a Recuperação de Créditos	(7.991)	(2.937)
Resultado abrangente do período	**34.545**	**13.428**

Demonstração do Fluxo de Caixa

Proveniente das operações	2021	2020
Lucro líquido do exercício antes da provisão p/ imposto de renda	36.001	14.007
Ajuste de exercicios anteriores	-	(726)
Depreciações e amortizações	3.249	2.715
Provisão p/ imposto de renda e contribuição social	(16.969)	(5.624)
Resultado líquido ajustado	**22.281**	**10.372**
I - Das atividades operacionais		
(Aumento) ou redução nos ativos operacionais	(186.061)	(52.977)
Contas a receber	(3.930)	(8.842)
Estoques	(38.273)	(24.148)
Impostos a recuperar	(64.408)	(21.958)
Adiantamentos a fornecedores	(51.249)	12.879
Créditos diversos	4.530	(5.043)
Créditos diversos (LP)	(6.709)	1.076
Impostos a recuperar (não circulante)	(26.021)	(9.997)
Outros valores a receber (não circulante)	-	3.056
Aumento ou (redução) nos passivos operacionais	**132.152**	**52.798**
Fornecedores	95.367	47.826
Obrigações trabalhistas	1.037	677
Obrigações tributárias	834	18
Provisão p/ imposto de renda e contribuição social	(5.618)	(316)
Contas a pagar	32.550	691
Adiantamento de clientes	4.081	(979)
Impostos diferidos (não circulante)	2.517	4.226
Obrigações tributárias (não circulante)	-	(1.544)
Contas a pagar (não circulante)	995	(33)
Provisões para riscos	1.628	950
Obrigações trabalhistas e previdênciárias (LP)	-	923
Parcelamento	(880)	-
Outras obrigações	(358)	358
Caixa aplicado nas operações	**(53.909)**	**(179)**
Caixa líquido gerado pelas atividades operacionais	**(31.628)**	**10.193**
II - Das atividades de investimentos		
Aquisições de bens imobilizado no exercício	(7.146)	(2.288)
Baixas de bens do imobilizado	95	-
Aquisições de bens intangiveis	-	(434)
Benfeitoria em imóveis de terceiros	-	310
Cotas de consorcio	274	(278)
Caixa líquido aplicado nas atividades de investimentos	**(6.777)**	**(2.690)**
III - Das atividades de financiamentos		
Ingressos (líquido das amortizações) de empréstimos	49.579	(12.670)
Reservas de lucros a realizar	23.504	5.772
Distribuição de lucro	(2.400)	(2.400)
Caixa líquido gerado pelas atividades de financiamentos	**70.683**	**(9.298)**
Aumento(redução) no saldo de caixa e equivalente de caixa	**32.278**	**(1.795)**
Caixa e equivalente de caixa no início do exercício	72.418	74.214
Caixa e equivalente de caixa no fim do exercício	104.695	72.418
Aumento (redução) no saldo de caixa e equivalente de caixa	**32.278**	**(1.795)**

Allan Aires de Melo Cordeiro - Diretor Presidente

Danylo Salgado - Diretor Vice-Presidente

Ronaldo Barbosa da Silva - Contador CRC 1SP 222.769/O-8

As Demonstrações Financeiras completas estão disponíveis na sede da Companhia e no Site: http:/www.cordeiro.com.br/2.0/documentos.php. Endereço: Rua Iijima nº 1.180 - Ferraz de Vasconcelos - São Paulo/SP

Grupo GMC Participações S.A. - CNPJ/MF: 21.643.231/0001-93

Demonstrações Financeiras Referentes aos Exercícios Sociais Encerrados em 31 de Dezembro de 2021 e 2020 *(Valores em milhares de reais)*

Relatório da Administração Senhores Acionistas: Em cumprimento a disposições estatuárias, a Administração submete a apreciação de V.Sas. as demonstrções contábeis do exercicio encerrado em 31 de dezembro de 2021, colocando-se a disposição para esclarecimentos. **A Administração**

Balanço Patrimonial

	Consolidado 2021	Consolidado 2020	Controladora 2021	Controladora 2020
A T I V O				
Circulante				
Caixa e equivalente de caixa	123.799	111.886	17	277
Contas a receber	134.394	291.581	-	-
Estoques	152.090	96.885	-	-
Impostos a recuperar	155.258	62.904	-	-
Adiantamentos a fornecedores	99.301	14.601	-	-
Créditos diversos	2.614	2.109	-	-
Total do ativo circulante	**667.456**	**579.966**	**17**	**277**
Não circulante				
Ativo realizável a longo prazo				
Empréstimos coligadas Grupo GMC	2	1	-	-
Contas a receber	-	18.789	-	-
Depósitos judiciais	351	351	-	-
Impostos a recuperar	282.915	215.690	-	-
Cotas de consórcios	393	2.765	-	-
Outros valores	10.596	949	2	1
Total do ativo realizável a longo prazo	**294.258**	**238.546**	**2**	**1**
Investimentos				
Propriedade para investimentos	67.742	67.142	-	-
Propriedade para investimentos	**67.742**	**67.142**	**-**	**-**
Kelane Empreend. Imobiliários Ltda	-	-	-	22.529
Cordeiro Cabos Elétricos S.A.	-	-	144.507	104.302
Sainte Marie Imp. e Exp. Ltda.	-	-	114.110	149.520
Save Logistic Ltda.	-	-	1.506	1.181
FIC - Ind. e Com. de Mat. Elétricos Ltda.	-	-	(110)	(432)
CSE Importação e Exportação Ltda.	-	-	9.005	913
Kelane II Empreend. Imobiliários Ltda.	-	-	41.823	40.917
Kelane BVI	-	-	21.856	(4.012)
Investimentos - Resultado não realizado	-	-	(2.649)	-
COR Solar Industrio e Comercio Ltda.	-	-	1.000	-
Investimentos	**-**	**-**	**331.048**	**314.919**
Imobilizado - Líquido	46.677	40.703	-	-
Ativo intangivel	340	425	-	-
Total do ativo não circulante	**409.017**	**346.817**	**331.050**	**314.920**
Total do ativo	**1.076.473**	**926.783**	**331.067**	**315.197**
P A S S I V O				
Circulante				
Fornecedores de mercadorias	165.446	151.531	-	-
Empréstimos e financiamentos	101.517	96.001	-	-
Obrigações trabalhistas e previdênciárias	5.326	4.186	-	-
Obrigações tributárias	8.675	10.968	1	-
Contas a pagar	33.909	817	-	-
Adiantamentos de clientes	29.778	12.932	-	-
Total do passivo circulante	**344.651**	**276.434**	**1**	**-**
Não circulante				
Exigível a longo prazo				
Fornecedores de mercadorias	-	8.461	-	-
Empréstimos e financiamentos	328.379	267.627	-	-
Contas apagar	54.301	48.390	21.207	22.551
Impostos diferidos	35.529	29.798	-	-
Obrigações tributárias	869	1.554	-	-
Provisão para riscos	2.578	950	-	-
Obrigações trabalhistas e previdênciárias (LP)	308	923	-	-
Total do passivo não circulante	**421.963**	**357.703**	**21.207**	**22.551**
Patrimônio líquido				
Capital social	23.202	23.202	23.202	23.202
Reserva legal	4.640	4.640	4.640	4.640
Reservas de lucros	157.593	167.627	157.593	167.627
Reservas de lucros a realizar	89.729	51.613	89.729	51.613
Ajuste de avaliação patrimonial (AVP)	34.695	45.563	34.695	45.563
Total do patrimônio líquido	**309.859**	**292.646**	**309.859**	**292.646**
Total do passivo e patrimônio líquido	**1.076.473**	**926.783**	**331.067**	**315.197**

Demonstração das Mutações nas Contas do Patrimônio Líquido

	Capital social Integralizado	Reserva de reavaliação constituição ajuste de AVP	Reserva legal	Reserva de lucros a realizar	Reserva de lucros	Lucros acumulados	Patrimônio líquido
Saldo em 1/1/21	**23.202**	**45.563**	**4.640**	**46.568**	**154.232**	**-**	**274.206**
Reserva de lucros a realizar	-	-	-	5.045	-	-	5.045
Ajustes de exercícios anteriores	-	-	-	-	(1.477)	-	(1.477)
Resultado do exercicio do exercício	-	-	-	-	-	16.960	16.960
Transferência do lucro acumulado	-	-	-	-	16.960	(16.960)	-
Distribuição de lucros	-	-	-	-	(2.088)	-	(2.088)
Saldo final em 31/12/20	**23.202**	**45.563**	**4.640**	**51.613**	**167.627**	**-**	**292.646**
Reserva de lucros a realizar	-	-	-	38.116	-	-	38.116
Resultado do exercicio do exercício	-	-	-	-	-	108.990	108.990
Transferência do lucro acumulado	-	-	-	-	108.990	(108.990)	-
Ajuste de avaliação patrimonial (AVP)	-	(10.869)	-	-	-	-	(10.869)
Distribuição de lucros	-	-	-	-	(62.912)	-	(62.912)
Constituição de reserva por incorporação	-	-	-	-	(56.113)	-	(56.113)
Saldo final em 30/12/21	**23.202**	**34.695**	**4.640**	**89.729**	**157.593**	**-**	**309.859**

Demonstração do Resultado

	Consolidado 2021	Consolidado 2020	Controladora 2021	Controladora 2020
Receita bruta de vendas	**3.564.830**	**1.993.531**	**-**	**-**
Receitas vendas de produtos	2.289.896	1.190.082	-	-
Receitas vendas de mercadorias	1.273.185	800.709	-	-
Receitas vendas de serviços	1.749	2.578	-	-
Receitas de aluguel	-	162	-	-
(-) Deduções da receita bruta	**(632.816)**	**(400.381)**	**-**	**-**
Receita operacional líquida	**2.932.014**	**1.593.150**	**-**	**-**
(-) Custo de produtos vendidos	(1.584.025)	(812.976)	-	-
(-) Custo das mercadorias vendidas	(1.185.460)	(676.213)	-	-
(-) Custo dos seriços prestados	(1.222)	(1.285)	-	-
(-) Total dos custos	(2.770.707)	(1.490.473)	-	-
Lucro bruto operacional	**161.307**	**102.677**	**-**	**-**
(-) Despesas operacionais	**(60.874)**	**(43.939)**	**(117)**	**(71)**
Administrativas e gerais	(37.197)	(30.944)	(116)	(71)
Comerciais	(18.813)	(9.650)	-	-
Despesas não recorrentes	(3.330)	(950)	-	-
Tributárias	(1.534)	(2.395)	(1)	(0)
Operações com incentivos	**-**	**-**	**-**	**-**
Lucro líquido antes dos efeitos financeiros	**100.433**	**58.738**	**(117)**	**(71)**
Efeitos financeiros líquidos	(38.814)	(36.836)	(1)	(1)
Despesas financeiras	**(54.675)**	**(49.206)**	**(1)**	**(1)**
Receitas financeiras	15.861	12.370	0	0
Lucro líquido operacional	**61.619**	**21.902**	**(118)**	**(72)**
Resultados não operacionais	64.643	(273)	-	-
Resultados equivalência patrimonial	-	-	109.109	17.032
Lucro líquido antes da provisão p/ imposto de renda	**126.262**	**21.629**	**108.991**	**16.960**
(-) Provisão para imposto de renda e CSLL	(17.271)	(5.673)	-	-
Lucro líquido do exercício	**108.991**	**15.956**	**108.991**	**16.960**
Lucro líquido por ação	**4,70**	**0,69**	**4,70**	**0,73**

Demonstração do Resultado Abrangente

	Consolidado 2021	Consolidado 2020	Controladora 2021	Controladora 2020
Lucro líquido do exercício	**108.991**	**15.956**	**108.991**	**16.960**
(+) Ajuste Exercicios anteriores	-	(1.477)	-	(1.477)
(+) Ganho bruto de processo recuperação tributário	38.116	5.045	38.116	5.045
Resultado abrangente do período	**147.107**	**19.524**	**147.107**	**20.528**

Demonstração dos Fluxos de Caixa - Método Indireto

Proveniente das operações	Consolidado 2021	Consolidado 2020	Controladora 2021	Controladora 2020
Lucro líquido do exercício	126.262	21.629	108.991	16.960
Ajuste de exercicios anteriores	-	(1.477)	-	(1.477)
(+/-) Ajustes do resultado líquido				
Depreciações e amortizações	3.657	3.785	-	-
Provisão p/ imposto de renda e contribuição social	(17.271)	(5.673)	-	-
Resultado líquido ajustado	112.648	18.264	108.991	15.483
I - Das atividades operacionais				
(Aumento) ou redução nos ativos operacionais	**(133.660)**	**(109.539)**	**(1)**	**(1)**
Contas a receber	157.186	(33.162)	-	-
Estoques	(55.204)	(45.864)	-	-
Impostos a recuperar	(92.354)	(20.366)	-	-
Impostos a recuperar (não circulante)	(67.225)	(9.330)	-	-
Adiantamentos a fornecedores	(84.700)	76	-	-
Contas a receber (não circulante)	18.789	(3.797)	(1)	(1)
Outros valores a receber	(10.153)	2.904	-	-
Aumento ou (redução) nos passivos operacionais	**55.339**	**7.508**	**(1.345)**	**(1.565)**
Fornecedores	13.915	6.281	-	-
Obrigações trabalhistas	1.140	571	-	-
Obrigações tributárias	(2.978)	(460)	-	-
Contas a pagar	33.093	(1.796)	(1.344)	(1.565)
Fornecedores (não circulante)	(8.461)	(6.531)	-	-
Adiantamento de clientes	16.846	5.756	-	-
Contas a pagar (não circulante)	5.911	(2.260)	-	-
Provisão para riscos	1.628	950	-	-
Obrigações trabalhistas e previdênciárias (LP)	(615)	923	-	-
Propriedade para investimento	(10.870)	-	-	-
Impostos diferidos	5.731	4.074	-	-
Caixa aplicado nas operações	**34.327**	**(83.767)**	**107.646**	**13.917**
Caixa líquido gerado pelas atividades operacionais	**34.327**	**(83.767)**	**107.646**	**13.917**
II - Das atividades de investimentos				
Aquisições de cotas de consórcio	2.372	330	-	-
Créditos com partes relacionadas	-	-	(16.126)	(16.615)
Propriedade para investimentos	(600)	(2.205)	-	-
Aquisições de bens imobilizado no exercício	(9.524)	(2.327)	-	-
Caixa líquido aplicado nas atividades de investimentos	**(7.752)**	**(4.201)**	**(16.126)**	**(16.615)**
III - Das atividades de financiamentos				
Ingressos (líquido das amortizações) de empréstimos	66.247	116.014	-	-
Reversão constituição do ajuste da variação patrimonial (AVP)	-	-	(10.870)	-
Reserva de lucros a realizar	38.116	5.045	38.116	5.045
Distribuição de lucros e dividendos	(62.912)	(2.088)	(62.912)	(2.088)
Constituição de reserva por incorporação	(56.113)	-	(56.113)	-
Caixa líquido gerado pelas atividades de financiamentos	**(14.662)**	**118.971**	**(91.779)**	**2.957**
Aumento (redução) no saldo de caixa e equivalente de caixa	**11.914**	**31.003**	**(259)**	**259**
Caixa e equivalente de caixa no início do exercício	111.886	80.883	277	17
Caixa e equivalente de caixa no fim do exercício	123.799	111.886	17	277
Aumento (redução) no saldo de caixa e equivalente de caixa	**11.914**	**31.003**	**(260)**	**259**

Allan Aires de Melo Cordeiro - Diretor Presidente

Danylo Salgado - Diretor Vice-Presidente

Ronaldo Barbosa da Silva - Contador CRC 1SP 222.769/O-8

As Demonstrações Financeiras completas estão disponíveis na sede da Companhia e no Site: http:/www.cordeiro.com.br/2.0/documentos.php. Endereço: Rua Iijima nº 1.180 - Ferraz de Vasconcelos - São Paulo/SP

RB COMMERCIAL PROPERTIES 44 EMPREENDIMENTOS IMOBILIÁRIOS S.A.

CNPJ/ME: 18.062.370/0001-19 - NIRE: 35300466322

Extrato da Ata de Assembleia Geral Extraordinária Realizada em 05 de Abril de 2022

Data, hora, local: 05.04.2022, 10hs, na sede social, Avenida Brigadeiro Faria Lima, 4440, 11º andar, parte, São Paulo/SP, de forma inteiramente eletrônica, via videoconferência, em razão das recomendações/restrições governamentais e dificuldades de mobilidade decorrentes do cenário atual da pandemia do COVID-19. **Presença:** por videoconferência, da totalidade dos acionistas. **Mesa:** Presidente: Alexandre Rhinow, Secretária: Karin Antunes Sikorski Fontán. **Deliberação aprovadas: (i)** Alteração da denominação social e endereço do social conforme Artigos 1º e 2º do Estatuto Social da Companhia, que passarão a vigorar com a seguinte nova redação: "***Artigo 1º** - A JM 44 EMPREENDIMENTOS IMOBILIÁRIOS S.A. é uma sociedade anônima que se rege por este Estatuto Social e pelas demais disposições legais que lhe forem aplicáveis. **Artigo 2º** - A Companhia tem sede e foro na Cidade de Curitiba, Estado do Paraná, na Rua Visconde de Nácar, nº 1.441, CEP 80.410-201, 1º andar, podendo abrir filiais, agências ou escritórios por deliberação da Diretoria.*". **(iii)** A Companhia tomou conhecimento da renúncia, apresentada nesta data, pelos atuais diretores Srs. Sra. **Fernanda Baccin Morato**, brasileira, divorciada, administradora de empresas, RG 35.185.288- 8 SSP/SP, CPF/MF 320.887.948-24, e o Sr. **Renato Bugana Peres**, brasileiro, casado, contador, RG 26.809.196-1 SSP/SP, CPF/MF 312.799.418-47, ambos residentes em São Paulo/SP e **Alexandre Rhinow**, brasileiro, casado, engenheiro, RG 18.759.468-5 SSP/SP, CPF/MF 152.558.558- 47, residente em São Paulo/SP. Os ex-diretores e a Companhia neste ato outorgam-se, reciprocamente, a mais ampla, plena, rasa, geral, irrestrita, irretratável e irrevogável quitação, declarando nada mais haver ou reclamar uns aos outros, com relação aos atos praticados pelos ex-diretores até a presente data. **(iv)** Eleição para o cargo de Diretores, **Joel Malucelli**, brasileiro, casado, empresário, RG 439.047-4 SSP/PR, CPF/ME 003.054.569-20, com escritório em Curitiba/PR, e **Luiz Augusto Carvalho Fonseca,** brasileiro, divorciado, empresário, com escritório em Curitiba/PR, RG 766.882-1 SSP-PR e CPF/ME 234.209.449-34, que tomam posse na presente data, mediante a assinatura de Termo de Posse e Declaração de Desimpedimento, que ficarão arquivados na sede da Companhia, e exercerão seus mandatos por 03 anos, encerrando-se em abril de 2024. **(v)** Em razão das aprovações acima, aprovar o novo Estatuto Social da Companhia. **Encerramento:** Nada mais. São Paulo, 05.04.2022. Acionistas: **RB Commercial Properties 46 Empreendimentos Imobiliários Ltda.** por: Alexandre Rhinow e Fernanda Baccin Morato e **LM Itaqui SPE Administração e Participações Ltda.** por: Joel Malucelli e Denise Maria Franco Deboni Lupion Mello. JUCESP nº 252.570/22-4 em 18.05.2022. Gisela Simiema Ceschin - Secretária Geral. **Anexo II** - **Estatuto Social da A JM 44 Empreendimentos Imobiliários S.A.**. **Capítulo I** - **Da Denominação, Sede, Objeto e Duração**. **Artigo 1º:** A A JM 44 Empreendimentos Imobiliários S.A. é uma sociedade anônima que se rege por este Estatuto Social e pelas demais disposições legais que lhe forem aplicáveis. **Artigo 2º:** A Companhia tem sede e foro na Cidade de Curitiba, Estado do Paraná, na Rua Visconde de Nácar, nº 1.441, CEP 80.410-201, 1º andar, podendo abrir filiais, agências ou escritórios por deliberação da Diretoria. **Artigo 3º:** A Companhia tem por objeto social o desenvolvimento de um centro de distribuição e armazenamento, em parte ideal do terreno objeto das matrículas nº 3.184, 34.708 e 34.709 do Oficial de Registo de Imóveis de São José dos Pinhais (ora em fase de unificação perante os órgãos públicos competentes), localizado na Cidade São José dos Pinhais, Estado do Paraná, equivalente a uma área de 145.751,62 m2 (cento e quarenta e cinco mil, setecentos e cinquenta e um vírgula sessenta e dois metros quadrados), nos termos do "Instrumento Particular de Contrato de Locação de Imóvel Sob Medida e Outras Avenças" celebrado em 12.12.2013, entre a Companhia, Abelardo Luiz Lupion Mello (CPF/MF nº 160.968.439-72), J. Malucelli SJP Logística S.A. (CNPJ/MF nº 15.131.432/0001-09) e a Volvo do Brasil Veículos Ltda. (CNPJ/MF nº 43.999.424/0001-14), bem como o exercício de todas as demais atividades afins ou correlatas ao seu objeto social. **Artigo 4º:** A Companhia vigerá até o pleno cumprimento de seu objeto social, salvo se de outro modo for aprovado pelos acionistas. **Capítulo II** - **Do Capital. Artigo 5º:** O capital social totalmente subscrito e integralizado é de R$ 8.513.854,22, representados por 2.383.620 ações ordinárias, nominativas e sem valor nominal. **§1º:** Cada ação corresponde a um voto nas deliberações sociais. **§2º:** Com a inscrição do nome do Acionista no Livro de Registro de Ações Nominativas, fica comprovada a respectiva propriedade das ações. **Artigo 6º:** A Companhia observará qualquer Acordo de Acionistas devidamente arquivado na sua sede. **Capítulo III** - **Da Assembleia Geral. Artigo 7º:** A Assembleia Geral reunir-se-á, ordinariamente, nos 4 primeiros meses após o encerramento do exercício social e, extraordinariamente, sempre que os interesses sociais o exigirem. **§1º:** A Assembleia Geral será presidida por acionistas ou diretor eleito no ato, que convidará, dentre os diretores ou acionistas presentes, o secretário dos trabalhos. **§1º:** As deliberações das Assembleias Gerais Ordinárias e Extraordinárias, ressalvadas as exceções previstas em lei e aquelas previstas no Artigo 8º abaixo, serão tomadas por maioria absoluta de votos, não computando os votos em branco. **§3º:** O Presidente da Assembleia Geral não computará voto proferido por acionista em desacordo com qualquer Acordo de Acionistas devidamente arquivado na Companhia. **Artigo 8º:** As seguintes matérias somente poderão ser consideradas aprovadas em Assembleia Geral da Companhia quando tiverem o voto favorável dos Acionistas representando a totalidade do capital social da Companhia: (i) alteração do objeto social da Companhia; (ii) participação da Companhia, fora do curso normal de seus negócios e/ou do seu objeto social, em qualquer contrato, acordo, transação e/ou compromisso; (iii) alteração da destinação do empreendimento a ser desenvolvido pela Companhia, salvo se determinadas por qualquer órgão público, governamental, administrativo ou judicial; (iv) com exceção de Acordo de Acionistas e/ou dos documentos relativos empreendimento a ser desenvolvido pela Companhia, a celebração de qualquer outro acordo, contrato e/ou documento que verse sobre regras aplicáveis à participação nos resultados da Companhia e/ou ao direito de voto das ações; (v) a extinção, liquidação, dissolução, cessação do estado de liquidação, cisão, incorporação, fusão, transformação do tipo societário, ou qualquer tipo de reorganização societária envolvendo a Companhia; (vi) a nomeação e destituição dos liquidantes e o julgamento das suas contas; e/ou (vii) o pedido de recuperação judicial, extrajudicial ou pedido de falência pela Companhia. **Capítulo IV** - **Da Administração. Artigo 9º:** A administração da Companhia será exercida por uma Diretoria, composta por 2 diretores, sem designação específica, podendo ser acionistas ou não, residentes no país, eleitos pela Assembleia Geral, sendo permitida a reeleição. Vencido o mandato, os diretores continuarão no exercício de seus cargos, até a posse dos novos diretores eleitos. **§1º:** Os diretores ficam dispensados de prestar caução e seus honorários serão fixados pela Assembleia Geral que os eleger. **§1º:** A investidura nos cargos far-se-á por termo lavrado no livro próprio. **§3º:** O prazo de gestão dos membros da Diretoria é de 03 (três) anos, admitida a reeleição. **Artigo 10 -** No caso de impedimento ocasional de um diretor, suas funções serão exercidas por qualquer outro diretor, indicado pelos demais. No caso de vaga, o indicado deverá permanecer no cargo até a eleição e posse do substituto pela Assembleia Geral. **Artigo 11:** Observado o quanto disposto no Artigo 8º, a Diretoria tem amplos poderes de administração e gestão dos negócios sociais, podendo praticar todos os atos necessários para gerenciar a Companhia e representá-la perante terceiros, em juízo ou fora dele, e perante qualquer autoridade pública e órgãos governamentais federais, estaduais ou municipais; exercer os poderes normais de gerência, assinar documentos, escrituras, contratos e instrumentos de crédito; emitir e endossar cheque; abrir, operar encerrar contas bancárias; contratar empréstimos, concedendo garantias, adquirir, vender, onerar ou ceder, no todo ou em parte, bens móveis ou imóveis. **Artigo 12:** A representação da Companhia em juízo ou fora dele, observadas as matérias que, nos termos do Artigo 8º acima, necessitam de deliberação unânime dos Acionistas, se dará da seguinte forma: (i) pela assinatura de 2 Diretores em conjunto; ou (ii) pela assinatura de 1 Diretor em conjunto com 1 procurador com poderes específicos para tanto. A nomeação de procurador(es) dar-se-á pela assinatura conjunta de 2 (dois) Diretores, devendo os instrumentos de mandato especificarem os poderes conferidos aos mandatários e serem outorgados com prazo de validade determinado, exceto em relação às procurações "*ad judicia*", as quais poderão ser outorgadas por prazo indeterminado. **§ Único:** Dependerão de aprovação de acionistas representando a maioria do capital social, a prestação de avais, fianças e outras garantias em favor de terceiros. **Artigo 13:** Compete à Diretoria acompanhar o andamento dos negócios da Companhia, praticando os atos necessários ao seu regular funcionamento. **Capítulo V** - **Conselho Fiscal. Artigo 14:** A Companhia terá um Conselho Fiscal, de funcionamento não permanente que, quando instalado, deverá ser composto de, no mínimo, 3 e, no máximo, 5 membros efetivos e igual número de suplentes, acionistas ou não. **§Único:** Os membros do Conselho Fiscal serão eleitos pela Assembleia Geral Ordinária para um mandato de 1 ano, permitida a reeleição. **Capítulo VI** - **Do Exercício Social, Demonstrações Financeiras e Destinação do Lucro. Artigo 15:** O exercício social terminará em 31 de dezembro de cada ano, findo o qual a Diretoria fará elaborar as demonstrações financeiras do exercício e as submeterá à Assembleia Geral Ordinária, juntamente com a proposta de destinação do lucro líquido do exercício. **Artigo 16:** Os lucros apurados em cada exercício terão o destino que a Assembleia Geral lhes der, conforme recomendação da Diretoria, observado o quanto disposto em Acordo de Acionistas devidamente arquivado na sede social da Companhia, depois de ouvido o Conselho Fiscal, quando em funcionamento, e depois de feitas as deduções determinadas em Lei. **Artigo 17:** A Companhia distribuirá, como dividendo obrigatório em cada exercício social, o percentual mínimo previsto e ajustado nos termos da legislação aplicável. **Artigo 18:** Mediante decisão de acionistas representando a maioria do capital social, poderá haver distribuição de dividendos intermediários ou intercalares apurados em balanço semestral ou em períodos menores, inclusive à conta de lucros acumulados ou de reservas de lucros existentes, desde que observado o comprometimento do fluxo de caixa da Companhia. **Capítulo VII** - **Disposições Gerais. Artigo 19:** A Companhia entrará em liquidação nos casos previstos em lei ou por deliberação da Assembleia Geral, com o quórum de acionistas representando a maioria do capital social, a qual determinará a forma de sua liquidação, elegerá os liquidantes e fixará a sua remuneração. **Artigo 20:** Qualquer ação entre os acionistas ou deles contra a Companhia, baseada neste Estatuto Social, será proposta no foro da Comarca de São Paulo, Estado de São Paulo.

Publique em jornal de grande circulação.

Ligue já: 11. 3729-6600

MUNICÍPIO DE SANTO ANTÔNIO DO ARACANGUÁ/SP

DEPARTAMENTO DE LICITAÇÃO
AVISO DE LICITAÇÃO
PREGÃO PRESENCIAL N° 025/2022 (REGISTRO DE PREÇOS)

Tipo: Menor preço por item
Objeto: Ressolagem de pneus.
Informações pelo fone: (18)3639 9029, site: http://www.saaracangua.sp.gov.br/licitacoes-editais-concursos
DATA DA REALIZAÇÃO: 10/06/2022 – HORÁRIO: a partir das 09h00.
Roberto Doná - Prefeito

MUNICÍPIO DE NOVA ODESSA

AVISO DE LICITAÇÃO
TOMADA DE PREÇOS N° 07/2022

O MUNICÍPIO DE NOVA ODESSA, por sua Secretaria Municipal de Esportes, Cultura e Lazer, torna público a ABERTURA do edital de licitação Tomada de Preço n° 07/2022, oriundo do Processo Administrativo n° 3568/2022, que será realizada na sala de reuniões da Prefeitura Municipal de Nova Odessa, situada a Avenida João Pessoa, 777, Centro, Nova Odessa/SP, CEP: 13380-017, iniciando-se a **sessão no dia 22/06/2022, às 14h00**, e tem por objeto a contratação de empresa especializada para prestação de serviços de construção e implantação de 02 (duas) quadras de tênis no Jardim Santa Rosa, no Município de Nova Odessa, com fornecimento de material e mão de obra de execução, nos termos das especificações constantes dos Memoriais Descritivos, Planilhas de Composição de Custos Unitários, Cronogramas Físicos-Financeiros e Projetos anexos ao edital. O referido edital estará disponível para download no seguinte link de acesso: http://smarportal.novaodessa.sp.gov.br:3001/?cod=11.

Nova Odessa, 31 de maio de 2022.
Thiago Gentil
Secretário Municipal de Esportes, Cultura e Lazer

AVISO DE LICITAÇÃO
TOMADA DE PREÇOS N° 08/2022

O MUNICÍPIO DE NOVA ODESSA, por sua Secretaria Municipal de Obras, Projetos e Planejamento Urbano, torna público a ABERTURA do edital de licitação Tomada de Preço n° 08/2022, oriundo do Processo Administrativo n° 5499/2022, que será realizada na sala de reuniões da Prefeitura Municipal de Nova Odessa, situada a Avenida João Pessoa, 777, Centro, Nova Odessa/SP, CEP: 13380-017, iniciando-se a **sessão no dia 23/06/2022, às 14h00**, e tem por objeto a contratação de empresa especializada para prestação de serviços de execução de pavimentação asfáltica de trecho da Rua João Thienne, com fornecimento de matérias e mão de obra de execução, nos termos das especificações constantes do Memorial Descritivo, Planilha de Composição de Custos Unitários, Cronograma Físico-Financeiro e Projeto anexos ao edital. O referido edital estará disponível para download no seguinte link de acesso: http://smarportal.novaodessa.sp.gov.br:3001/?cod=11.

Nova Odessa, 31 de maio de 2022.
Miriam Cecília Lara Netto
Secretária Municipal de Obras, Projetos e Planejamento Urbano

FUNDAÇÃO PARA O DESENVOLVIMENTO MÉDICO E HOSPITALAR - FAMESP

PREGÃO ELETRÔNICO Nº 029/2022-FAMESP/BAURU
REGISTRO DE PREÇOS Nº 025/2022-FAMESP/BAURU
PROCESSO Nº 7987/2022 - FAMESP/BAURU

Acha-se à disposição dos interessados do **dia 01 de junho ao dia 10 de junho de 2022,** das 08:00 às 12:30 horas e das 13:30 às 17:00 horas, na Seção de Compras da Fundação para o Desenvolvimento Médico e Hospitalar - FAMESP, localizada na Av. Luiz Edmundo Carrijo Coube, nº 1-100, Jardim Santos Dumont, Município de Bauru, Estado de São Paulo, Fone (0xx14) 3103-7777, ramal 3606 ou 3356, ou pelo site www.compraeletronica.famesp.org.br, o **EDITAL DE PREGÃO ELETRÔNICO Nº 029/2022 - FAMESP/BAURU, REGISTRO DE PREÇOS Nº 025/2022-FAMESP, PROCESSO Nº 7987/2022 - FAMESP/BAURU,** que tem como objetivo o REGISTRO DE PREÇOS PARA AQUISIÇÃO DE SUBSTITUTO DE DURAMATER, TAMANHOS P, M E G, ETC., EM REGIME DE CONSIGNAÇÃO PARA ATENDER NECESSIDADES DO HOSPITAL DE BASE DE BAURU, PELO PERÍODO DE 12 (DOZE) MESES, pelo menor preço por item, em conformidade com o disposto no **Anexo I.** A abertura da sessão pública será no dia **13 de junho de 2022, com início às 09:15 horas.**

FUNDAÇÃO PARA O DESENVOLVIMENTO MÉDICO E HOSPITALAR - FAMESP

SOLICITAÇÃO DE PROPOSTA COMERCIAL 054/2022-FAMESP/BAURU

Acha-se à disposição dos interessados do **dia 01/06/2022 a 08/06/2022,** das 08:00 às 12:00 horas e das 13:00 às 16:00 horas, na Célula de Gestão de Suprimentos da Fundação para o Desenvolvimento Médico e Hospitalar - FAMESP/BAURU, localizada na Av. Luiz Edmundo Carrijo Coube, nº 1-100, Jardim Santos Dumont, Município de Bauru, Estado de São Paulo, Fone (0xx14) 3103-4116, ou pelo site https://www.famesp.org.br>compras>FAMESP-BAURU>modalidade>solicitacao de proposta comercial, a Solicitação de proposta comercial para futura **CONTRATAÇÃO DE EMPRESA PARA PRESTAÇÃO DE SERVIÇOS NAS DEPENDÊNCIAS DA CONTRATANTE, COM FORNECIMENTO DE FERRAMENTAL BÁSICO E A DISPONIBILIZAÇÃO DE MÃO DE OBRA QUALIFICADA PARA SERVIÇOS DE MANUTENÇÃO PREVENTIVA E CORRETIVA NO LOCAL E SUPORTE TÉCNICO PARA MANUTENÇÃO CORRETIVA EM DEPENDÊNCIAS DE TERCEIROS, PARA OS EQUIPAMENTOS DO CENTRO DE TERAPIA RENAL SUBSTITUTIVA - HEMODIÁLISE, DO HOSPITAL ESTADUAL BAURU, PELO PERÍODO DE 12 MESES,** conforme as especificações constantes no Anexo I desta solicitação, para análise da Diretoria da FAMESP.

PREFEITURA MUNICIPAL DE SÃO JOAQUIM DA BARRA

AVISO DE LICITAÇÃO Modalidade: PREGÃO PRESENCIAL N.º 074/2022. PROC. ADM. n.º 1037/2022 . Tipo da Licitação: Menor Preço Global.Objeto: CONTRATAÇÃO DE EMPRESA ESPECIALIZADA PARA CASTRAÇÃO DE CÃES E GATOS DE RUA E CUJOS PROPRIETÁRIOS SEJAM DE BAIXA RENDA, CONFORME ANEXO I DO EDITAL.Abertura da Sessão com o Credenciamento e entrega dos envelopes PROPOSTA; HABILITAÇÃO: dia 14/JUNHO/2022 – ÀS 09h00. Cópias do Edital completo poderão ser retiradas, junto ao Departamento de Licitação da Prefeitura nos dias úteis no horário das 12:00h às 16h30min ou pelo site oficial da Prefeitura – www.saojoaquimdabarra.sp.gov.br. Maiores informações poderão ser obtidas pelo telefone (16) 3810-9010. Dr. Wagner José Schmidt - Prefeito

UNIVERSIDADE ESTADUAL DE CAMPINAS
DIRETORIA EXECUTIVA DE ADMNISTRAÇÃO
DIRETORIA GERAL DA ADMINISTRAÇÃO - SUPRIMENTOS

AVISO DE ABERTURA - Encontra-se aberto na UNICAMP (Universidade Estadual de Campinas) o Pregão Eletrônico **PE DGA 401/2022**, processo **01-P-32504/2021**, Oferta de Compra BEC/SP **102201100592022OC00245**, do tipo menor preço total, destinado à **Contratação de empresa para execução de serviços contínuos de higienização de reservatórios de água potável do campus Barão Geraldo da Unicamp e do Programa de Moradia Estudantil - PME.** O prazo de entrega das propostas eletrônicas será até o dia **14/06/2022 às 09h30min**, sendo que a sessão será no mesmo dia e horário, pela página virtual da BEC/SP (**http://www.bec.sp.gov.br**). O Edital na íntegra encontra-se disponível na página virtual da BEC/SP e no **http://www.imprensaoficial.com.br/PortalIO/ENegocios/BuscaENegocios_14_1.aspx**.

PREFEITURA MUNICIPAL DE GUAPIAÇU

AVISOS DE LICITAÇÃO

O município de Guapiaçu/SP torna público aos interessados a realização do **Tomada de Preços nº 010/2022; Processo nº 110/2022.**TIPO: PREÇO GLOBAL OBJETO: CONTRATAÇÃO DE PESSOA JURÍDICA ESPECIALIZADA PARA CONSTRUÇÃO DA CASA DA JUVENTUDE NO MUNICIPIO DE GUAPIAÇU-SP, ATRAVÉS DO CONVÊNIO 101160/2022, CELEBRADO COM O GOVERNO ESTADUAL ATRAVÉS DA SECRETARIA DE DESENVOLVIMENTO REGIONAL.DATA, HORÁRIO E LOCAL DA SESSÃO PÚBLICA: 20 de junho de 2022, às 09:00 horas, na Prefeitura Municipal de Guapiaçu.EDITAL DISPONÍVEL: a partir de 01/junho/2022 das 09:00 horas às 17:00 horas, no Setor de Licitações da Prefeitura Municipal de Guapiaçu, sito à Avenida Abrahão José de Lima, nº 572, Centro, Guapiaçu/SP, Cep: 15.110-000, ou no site eletrônico www.guapiacu.sp.gov.br.

O município de Guapiaçu/SP torna público aos interessados a realização do **Tomada de Preços nº 011/2022**; Processo nº 111/2022.TIPO: PREÇO GLOBAL OBJETO: CONTRATAÇÃO DE PESSOA JURÍDICA ESPECIALIZADA PARA EXECUÇÃO DE RECAPEAMENTO ASFÁLTICO EM DIVERSAS RUAS DO MUNICÍPIO DE GUAPIAÇÚ, ATRAVÉS DO CONVÊNIO 101571/2022, CELEBRADO COM O GOVERNO ESTADUAL MEDIANTE A SECRETARIA DE DESENVOLVIMENTO REGIONAL.DATA, HORÁRIO E LOCAL DA SESSÃO PÚBLICA: 22 de junho de 2022, às 09:00 horas, na Prefeitura Municipal de Guapiaçu.EDITAL DISPONÍVEL: a partir de 01/junho/2022 das 09:00 horas às 17:00 horas, no Setor de Licitações da Prefeitura Municipal de Guapiaçu, sito à Avenida Abrahão José de Lima, nº 572, Centro, Guapiaçu/SP, Cep: 15.110-000, ou no site eletrônico www.guapiacu.sp.gov.br.
DATA: 31/05/2022.
PREGOEIRO:LEANDRO MARIANO DA SILVA

PREFEITURA MUNICIPAL DE GUAPIAÇU

AVISO DE ALTERAÇÃO
TOMADA DE PREÇOS 006/2022

O município de Guapiaçu/SP torna público aos interessados a realização do Tomada de Preços nº 006/2022; Processo nº 103/2022. TIPO: Técnica e Preço.OBJETO: Contratação de pessoa jurídica especializada para elaboração de projeto executivo de pavimentação da estrada municipal GPI 445, em conformidade com as especificações constante no anexo VIII do edital.DATA, HORÁRIO E LOCAL DA SESSÃO PÚBLICA: 01 de julho de 2022, às 09:00 horas, na Prefeitura Municipal de Guapiaçu.EDITAL DISPONÍVEL: a partir de 01/junho/2022 das 09:00 horas às 17:00 horas, no Setor de Licitações da Prefeitura Municipal de Guapiaçu, sito à Avenida Abrahão José de Lima, nº 572, Centro, Guapiaçu/SP, Cep: 15.110-000, ou no site eletrônico www.guapiacu.sp.gov.br.
DATA: 31/05/2022.
PREGOEIRO:LEANDRO MARIANO DA SILVA

MUNICÍPIO DE ITAPORANGA

RETIFICAÇÃO DE EDITAL
MODALIDADE: TOMADA DE PREÇOS 013/2022.

OBJETO: CONTRATAÇÃO DE EMPRESA ESPECIALIZADA PARA EXECUÇÃO DE RECAPEAMENTO ASFÁLTICO EM DIVERSAS RUAS DO MUNICIPIO, NOS TERMOS DO CONVÊNIO 101289/2022. FICA RETIFICADO O ANEXO II – PLANILHA ORÇAMENTARIA E ANEXO II- CRONOGRAMA FISICO FINANCEIRO DO EDITAL E RETIFICA OS PRAZOS DE REALIZAÇÃO DE VISTORIA, RECEBIMENTO DE CADASTRO E ABERTURA DOS ENVELOPES CONFORME SEGUE: VISTORIA: 02/06/2022 a 15/06/2022 EMISSÃO DE CADASTRO: ATÉ O DIA 13/06/2022. RECEBIMENTO DA DOCUMENTAÇÃO E PROPOSTAS: 20/06/2022 ATÉ ÀS 14:00H.
DOUGLAS ROBERTO BENINI – PREFEITO MUNICIPAL

PREFEITURA MUNICIPAL DE BEBEDOURO

AVISO DE REABERTURA DE LICITAÇÃO

A **PREFEITURA MUNICIPAL DE BEBEDOURO**, mediante o Presidente da Comissão Municipal de Licitação, torna público para conhecimento dos interessados, que realizará na sala de reuniões da Divisão de Despesas - Setor de Licitação, de seu edifício - sede, situado na Praça José Stamato Sobrinho, nº 45, Centro, no município de Bebedouro, Estado de São Paulo, a seguinte licitação:

EDITAL RERRATIFICADO Nº 33/2022 DO PREGÃO PRESENCIAL Nº 17/2022
DATA DA REALIZAÇÃO: 30/06/2022
HORÁRIO: A PARTIR DAS 13:00 HORAS
OBJETO: Registro de Preços para a Contratação de empresa de engenharia elétrica, devidamente cadastrada no CREA ou registrada no Sistema CFT/CRTs e na concessionária local (CPFL), com profissional habilitado, provido de qualificação técnica comprovada, incluindo o fornecimento de mão de obra especializada, materiais, equipamentos de proteção individual e coletiva (EPI e EPC), equipamentos apropriados e isolados para realização de serviços em rede elétrica, ferramentas, alimentação, transportes, encargos e leis sociais, enfim tudo às expensas do contratado, assegurando a perfeita execução dos serviços contratados, visando o atendimento da obra intitulada Instalação e Manutenção de Iluminação Pública e Ornamental.

IMPORTANTE:
O **Edital Rerratificado** e seus respectivos **Anexos** serão fornecidos aos interessados gratuitamente no site oficial do município: www.bebedouro.sp.gov.br, ou poderão ser adquiridos na Prefeitura Municipal de Bebedouro, no endereço acima mencionado, através de cópia impressa ou cópia por meio magnético gravado em CD, mediante a retirada e pagamento do Documento de Arrecadação Municipal - DAM no valor de R$ 20,00 (Vinte reais), nos dias úteis, no horário de expediente bancário entre 11:00 às 15:00 horas, e informações pelo telefone 0**17 3345 9100.

Bebedouro/SP., 31 de maio de 2022.
Paulo Sergio Garcia Sanchez
Presidente da Comissão Municipal de Licitação

PREFEITURA MUNICIPAL DE BEBEDOURO

AVISO DE REABERTURA DE LICITAÇÃO

A **PREFEITURA MUNICIPAL DE BEBEDOURO**, mediante o Presidente da Comissão Municipal de Licitação, torna público para conhecimento dos interessados, que realizará a seguinte licitação:

EDITAL RERRATIFICADO Nº 45/2022 DO PREGÃO ELETRÔNICO Nº 22/2022
LICITAÇÃO DIFERENCIADA COM COTA RESERVADA
OBJETO: Registro de Preços para a Aquisição de Equipamentos de Proteção Individual – EPI, para o Serviço Especializado em Engenharia de Segurança e Medicina do Trabalho – SESMT.
03/06/2022 às 13h00 - Início do Recebimento das Propostas e Documentos de Habilitação
04/07/2022 às 13h29 - Fim do Recebimento das Propostas e Documentos de Habilitação
04/07/2022 às 13h30 - Abertura e Avaliação das Propostas e Documentos de Habilitação
Tão logo encerrada a abertura e avaliação das propostas - Abertura e Disputa de Lances

IMPORTANTE:
Local do evento supra: www.bbmnetlicitacoes.com.br "Acesso Identificado no link – licitações públicas". Para todas as referências de tempo será observado o horário de Brasília (DF). Os editais e seus respectivos anexos serão disponibilizados aos interessados no site oficial do município: www.bebedouro.sp.gov.br e na plataforma de Pregão Eletrônico BBMNET no site www.bbmnetlicitacoes.com.br. Maiores informações através do telefone (17) 3345 9100 – Ramal 9116 ou pelo e-mail: licitacao@bebedouro.sp.gov.br

Bebedouro/SP., 31 de maio de 2022.
PAULO SERGIO GARCIA SANCHEZ
PRESIDENTE DA COMISSÃO MUNICIPAL DE LICITAÇÃO

DocuSigned by: Gazeta de S.Paulo
Assinado por: JORNAL GAZETA SP LTDA:04735364000170
CPF: 29513948889
Data/Hora da Assinatura: 31/05/2022 21:33:29 BRT
ICP Brasil
5146939EFE414F8FAB3A7733135E2CCF

DocuSign Envelope ID: EB732AC0-8A84-4B45-9325-17DFA98D2E02

PREFEITURA MUNICIPAL DE ARAÇOIABA DA SERRA/SP

AVISO DE ADJUDICAÇÃO E HOMOLOGAÇÃO DO PREGÃO ELETRÔNICO 025/2022 - Processo Administrativo 092/2022. Levo ao conhecimento dos interessados que a autoridade Municipal Adjudicou e Homologou o objeto desta licitação referente Contratação de Empresa especializada para Prestação de Serviços de Suporte e Licenciamento de versão atualizada do Sistema de Controle de Ponto para atender o Quadro de Funcionários do município de Araçoiaba da Serra, conforme Termo de Referência contido no Anexo I para empresa: CAMPTECNICA COMERCIO DE RELOGIOS DE PONTO LTDA, sob o CNPJ 65.664.955/0001-99 perfazendo um valor total de R$ 43.498,00. Araçoiaba da Serra, 31 de maio de 2022. José Carlos de Quevedo Junior. Prefeito

PREFEITURA MUNICIPAL DE ARAÇOIABA DA SERRA/SP

AVISO DE ADJUDICAÇÃO E HOMOLOGAÇÃO DO PREGÃO ELETRÔNICO 076/2021 - Processo Administrativo 227/2021. Levo ao conhecimento dos interessados que a autoridade Municipal Adjudicou e Homologou o objeto desta licitação referente Contratação de Empresa especializada para prestação de serviços de Informatização da Legislação Municipal, conforme Termo de Referência contido no Anexo I para empresa: EBravo Consultoria e Serviços em Informática Ltda, sob o CNPJ 29.463.422/0001-85 perfazendo um valor total de R$ 20.000,00. Araçoiaba da Serra, 30 de maio de 2022. José Carlos de Quevedo Junior. Prefeito

Prefeitura Municipal da Estância Hidromineral de Águas de Santa Bárbara

AVISO DE LICITAÇÃO - PREGÃO (PRESENCIAL) N. 19/2022

Objeto: Registro de preços para contratação de empresas objetivando a locação de estruturas, equipamentos de som e iluminação e prestação de serviços para eventos conforme necessidades do município de Águas de Santa Bárbara. **Data da abertura:** 15 de junho de 2022, às 09:00 horas. **Edital completo e maiores informações:** Setor de Licitações da Prefeitura - Praça Padre Luiz Stefanneli, nº 100, em frente à Igreja Matriz, fone (14) 3765-1888, Estância Hidromineral de Águas de Santa Bárbara/SP. Sítio eletrônico: **www.aguasdesantabarbara.sp.gov.br**.

Estância Hidromineral de Águas de Santa Bárbara, 31 de Maio de 2022. **Aroldo José Caetano - Prefeito Municipal**

Prefeitura de Castilho

Termo de Homologação e Adjudicação. Processo Licitatório 11/2022. Concorrência 01/2022. Objeto: Contratação de empresa de engenharia especializada para execução de obra, com fornecimento de materiais, para a revitalização do pátio da Estação Ferroviária, urbanização de área verde e construção da feira do Pequeno Produtor, objeto do Contrato de Repasse 460.810-23/2016, celebrado com a Caixa Econômica Federal, com recursos provenientes da CESP – Companhia Energética de São Paulo. Considerando a regularidade do procedimento, hei por bem, com base no inciso VI, do artigo 43, da Lei Federal nº. 8.666/93, de 21/06/1993, Homologar e Adjudicar o item do objeto licitatório, à empresa abaixo delineada: J. A. Abdalla Construções e Serviços Eireli – EPP. Rua Tomé Emídio de Souza, 865 – Bairro Laranjeiras. Castilho – SP. CNPJ (MF): 60.818.101/0001-04. Item: 01. Valor: R$ 1.730.124,51 (Um milhão, setecentos e trinta mil, cento e vinte e quatro reais e cinquenta e um centavos). Castilho – SP, 31 de maio de 2022. Paulo Duarte Boaventura. Prefeito.

PREFEITURA MUNICIPAL DE CORUMBATAÍ

AVISO DE LICITAÇÃO

PREGÃO PRESENCIAL Nº 20/2022 - PROCESSO Nº 37/2022

Acha-se aberto na Prefeitura Municipal de Corumbataí-SP, PREGÃO PRESENCIAL- Nº 20/2022, do tipo menor preço, por empreitada de menor preço unitário, visando Registro de preços, pelo tipo menor preço unitário, visando a eventual e futura aquisição de gêneros alimentícios estocáveis de primeira qualidade para atender o cardápio oficial do programa municipal de alimentação escolar no ano letivo de 2022, por fornecimento parcelado e a pedido, respeitando às necessidades e o interesse público, conforme descrito no termo de referência, com encerramento para credenciamento às **09h00min do dia 15/06/2022**. Valor do Edital: Gratuito. O Edital e seus Anexos estarão disponíveis para retirada no horário comercial na Prefeitura Municipal de Corumbataí, sita à Rua 4, nº 147, Centro, Corumbataí-SP, mediante a apresentação de um Pen Drive, de boa qualidade, para gravação do respectivo edital, através do e-mail licitacao@corumbatai.sp.gov.br, devendo a empresa solicitante enviar os dados cadastrais, CNPJ, Inscrição Estadual, endereço completo, telefone e e-mail ou pelo site www.corumbatai.sp.gov.br com o respectivo preenchimento do comprovante de retirada do edital pelo site, visando a eventual e futura comunicação entre esta prefeitura e empresa. Corumbataí, 01/06/2022. Pregoeiro (Portaria 7735/2022). Leandro Martinez – Prefeito Municipal.

PREFEITURA MUNICIPAL DE CABREÚVA

AVISOS DE LICITAÇÃO

PREGÃO ELETRÔNICO 28/2022
LICITAÇÃO EXCLUSIVA MICROEMPRESAS, EMPRESAS DE PEQUENO PORTE E MICROEMPREENDEDORES INDIVIDUAIS
Lei complementar 123, de 14 de dezembro de 2006, atualizada pela Lei n° 147 de 07/08/2014.
OBJETO: CONTRATAÇÃO DE EMPRESA ESPECIALIZADA EM SERVIÇOS MÉDICO VETERINÁRIOS PARA SECRETARIA DE OBRAS E MEIO AMBIENTE DO MUNICÍPIO DE CABREÚVA.
CADASTRO DE PROPOSTAS INICIAIS ATÉ: 14/06/2022 às 13:59:59
ABERTURA DE PROPOSTAS INICIAIS E INÍCIO DE SESSÃO PÚBLICA: 14/06/2022 ÀS 14:00:00 HORAS

PREGÃO ELETRÔNICO 31/2022
OBJETO: REGISTRO DE PREÇOS PARA EVENTUAL AQUISIÇÃO DE MEDICAMENTOS PARA ATENDIMENTO A MANDADOS JUDICIAIS.
CADASTRO DE PROPOSTAS INICIAIS ATÉ: 10/06/2022 às 08:59:59
ABERTURA DE PROPOSTAS INICIAIS E INÍCIO DE SESSÃO PÚBLICA: 10/06/2022 ÀS 09:00:00 HORAS

PREGÃO ELETRÔNICO 33/2022
LICITAÇÃO EXCLUSIVA MICROEMPRESAS, EMPRESAS DE PEQUENO PORTE E MICROEMPREENDEDORES INDIVIDUAIS
Lei complementar 123, de 14 de dezembro de 2006, atualizada pela Lei n° 147 de 07/08/2014.
OBJETO: FORNECIMENTO DE MOBILIÁRIO PARA SECRETARIA DO MEIO AMBIENTE.
CADASTRO DE PROPOSTAS INICIAIS ATÉ: 14/06/2022 às 08:59:59
ABERTURA DE PROPOSTAS INICIAIS E INÍCIO DE SESSÃO PÚBLICA: 14/06/2022 ÀS 09:00:00 HORAS

PREGÃO ELETRÔNICO 034/2022
LICITAÇÃO EXCLUSIVA MICROEMPRESAS, EMPRESAS DE PEQUENO PORTE E MICROEMPREENDEDORES INDIVIDUAIS
Lei complementar 123, de 14 de dezembro de 2006, atualizada pela Lei n° 147 de 07/08/2014.

OBJETO: FORNECIMENTO COM INSTALAÇÃO DE SINALIZAÇÃO SONORA E VISUAL NOS AUTOMÓVEIS DA GUARDA MUNICIPAL.
CADASTRO DE PROPOSTAS INICIAIS ATÉ: 13/06/2022 às 08:59:59
ABERTURA DE PROPOSTAS INICIAIS E INÍCIO DE SESSÃO PÚBLICA: 13/06/2022 ÀS 09:00:00 HORAS

PREGÃO ELETRÔNICO 37/2022
OBJETO: CONTRATAÇÃO DE EMPRESA ESPECIALIZADA EM SISTEMA ELETRÔNICO DE APROVAÇÃO DE PROJETOS E LICENCIAMENTO DE OBRAS E AMBIENTAL PARA A SECRETARIA DE OBRAS DO MUNICÍPIO DE CABREÚVA.
CADASTRO DE PROPOSTAS INICIAIS ATÉ: 13/06/2022 às 13:59:59
ABERTURA DE PROPOSTAS INICIAIS E INÍCIO DE SESSÃO PÚBLICA: 13/06/2022 ÀS 14:00:00 HORAS

Os interessados poderão adquiri-lo junto ao Setor de Suprimentos, em CD-ROM a ser retirado no seguinte endereço: sito à Rua Floriano Peixoto, nº 158 – Centro, Prefeitura Municipal de Cabreúva, mediante entrega, de mídia virgem, ou na forma impressa mediante o pagamento de R$ 10,00 (dez reais), a ser efetuado no Setor de Arrecadação, no mesmo endereço ou ainda, gratuitamente, através de “download” junto a “home page” desta Prefeitura, na Internet, no endereço de acesso http://www.cabreuva.sp.gov.br ou www.bbmnetlicitacoes.com. br.

Cabreúva, 30 de maio de 2022.
Antonio Carlos Mangini
Prefeito Municipal

PREFEITURA DO MUNICÍPIO DE QUINTANA

AVISO REVOGAÇÃO DO PRESENCIAL SRP nº 17/2022
PROCESSO LICITATORIO nº 43/2022.

A Prefeitura Municipal de Quintana, Comarca de Pompeia, Estado de São Paulo, no uso de suas atribuições legais, com fundamento no disposto no artigo 49 da Lei nº 8.666/93, resolve: REVOGAR PREGÃO PRESENCIAL SRP Nº 17/2022 - PROCESSO LICITATORIO Nº 43/2022, que tem por objeto aquisição de pneus a serem utilizados pela administração pelo período de 12 meses. QUINTANA/SP, 31 de maio de 2022. FERNANDO BRANCO NUNES - Prefeito Municipal

PREFEITURA MUNICIPAL DE PAULICÉIA

Extrato de Edital de Pregão Eletrônico n° 011/2022 - Processo nº 063/2022 - RETIFICADO: Objeto: A Prefeitura de Paulicéia, Estado de São Paulo, em cumprimento as Leis Federais n° 8.666/93, 10.520/02 e Decreto nº 5.504/2005 e 10.024/2019, torna público, que realizará Pregão Eletrônico, visando a AQUISIÇÃO DE PATRULHA MECANIZADA, TENDO EM VISTA O CONVENIO/MAPA – PLATAFORMA + BRASIL Nº 920004/2021, FIRMADO ENTRE O MINISTÉRIO DA AGRICULTURA, PECUÁRIA E ABASTECIMENTO E O MUNICÍPIO DE PAULICEIA. A sessão se dará no dia **14 de junho de 2022 às 09:00 horas**, no sítio **http://186.208.139.83:5656/comprasedital/**, o edital na íntegra encontra-se neste mesmo sítio. Quaisquer esclarecimentos e informações serão prestados pelo Pregoeiro, de segunda à sexta-feira, nos horários das 08h00 às 11h00 e das 13h00 às 16h30, na Avenida Paulista, n° 1.649, ou através do telefone (18) 3876-1240. Paulicéia/SP, 19 de maio de 2022 – Antonio Simonato – Prefeito Municipal

PREFEITURA MUNICIPAL DE ESPÍRITO SANTO DO TURVO

PUBLICAÇÃO DE EDITAL

PREGÃO ELETRONICO SRP Nº 16/2022 –Registro de Preços para Aquisição de Materiais de Higiene, Limpeza, descartáveis e utensílios domésticos para atender as demandas das Diretorias e Secretarias Municipais da Prefeitura Municipal de Espírito Santo do Turvo. “A Prefeitura Municipal de Espírito Santo do Turvo - SP comunica a todos os interessados, que se encontra a disposição, o edital licitatório referente ao PREGÃO ELETRONICO SRP nº 16/2022 do tipo ‘‘Menor preço por ITEM”. RECEBIMENTO DAS PROPOSTAS: do dia 06 de JUNHO de 2022 as 09hr00 min até o dia 20 de JUNHO de 2022, às 08h00min
INÍCIO DA SESSÃO DE DISPUTA DE LANCES: 21 de junho de 2022, às 09h00min LOCAL: https://bllcompras.com “Acesso Identificado”
FORMALIZAÇÃO DE CONSULTAS E MAIORES INFORMAÇÕES: Setor de Licitações – Rua: Lino dos Santos, S/N, Jardim Canãa, Espírito Santo do Turvo/SP – CEP 18937-000 – Telefone (14) 3375-9500 – E-mail: **licitacao@espiritosantodoturvo.sp.gov.br**. Espírito Santo do Turvo, 31 de maio de 2022.

DocuSigned by:
Gazeta de S.Paulo
Assinado por: JORNAL GAZETA SP LTDA:04735364000170
CPF: 29513948889
Data/Hora da Assinatura: 31/05/2022 21:33:37 BRT
ICP Brasil
5146939EFE414F8FAB3A7733135E2CCF

SERVIÇO AUTÔNOMO DE ÁGUA E ESGOTOS

PREGÃO ELETRÔNICO Nº 51/2022
EDITAL Nº 52/2022 - PROCESSO Nº 56/2022

Objeto: Registro de preços para eventual locação de mini carregadeira e mini escavadeira. O Edital está disponível gratuitamente através dos sites: www.bbmnetlicitacoes.com.br e www.saae.sp.gov.br. Este Pregão será realizado de forma **ELETRÔNICA**, através do BBM – Bolsa Brasileira de Mercadoria, na data de **20** de **junho** de **2022**, às **09h00**. Maiores informações, na Gerência de Compras, Licitações e Contratos do **SAAE**, através do telefone: (19) 3834-9445. Indaiatuba, 31 de maio de 2022. **ENGº PEDRO CLAUDIO SALLA - Superintendente**

COMPANHIA ITUANA DE SANEAMENTO - CIS

AVISO DE ABERTURA DE LICITAÇÃO

A Companhia Ituana de Saneamento – CIS informa a abertura do **Pregão Presencial nº 24/2022** para o **Registro de Preços para a locação de Caminhão Conjugado de Hidrojateamento e Auto Vácuo.** Os envelopes deverão ser entregues até às **08:50h** do dia **15/06/2022.**
O Edital completo está à disposição para consulta e impressão no site da Companhia Ituana de Saneamento – CIS: www.cis-itu.com.br/licitacoes, ou diretamente na CIS no qual o interessado deverá trazer um CD para cópia junto ao Depto. de Compras e Licitações, sito na Rua Bartira, nº 300/A, Vila Leis, das 08h00 às 11h30 e das 13h00 às 16h30. Itu, 31/05/2022. Reginaldo Pereira dos Santos – Diretor Superintendente – CIS.

SERVIÇO AUTÔNOMO DE ÁGUA E ESGOTOS

PREGÃO ELETRÔNICO Nº 52/2022
EDITAL Nº 53/2022 - PROCESSO Nº 57/2022

Objeto: Registro de preços para eventual aquisição de colar de tomada e junta gibault de ferro fundido. O Edital está disponível gratuitamente através dos sites: www.bbmnetlicitacoes.com.br e www.saae.sp.gov.br. Este Pregão será realizado de forma **ELETRÔNICA**, através do BBM – Bolsa Brasileira de Mercadoria, na data de **14** de **junho** de **2022**, às **09h00**. Maiores informações, na Gerência de Compras, Licitações e Contratos do **SAAE**, através do telefone: (19) 3834-9445. Indaiatuba, 31 de maio de 2022. **ENGº PEDRO CLAUDIO SALLA - Superintendente**

Prefeitura Municipal de Carapicuíba

Concorrência nº 14/22 P.A. nº 18226/22 Obj.: Contratação de empresa especializada em serviço de manutenção (com aplicação de software de gerenciamento, central de atendimento, serviços de rotina, preventiva/corretivos, ronda e pronto atendimento) no parque de iluminação pública e ornamental, com aplicação de material, mão de obra e equipamentos neste município. Recebimento e abertura dos envelopes dia 05/07/22 às 09:30 horas.

Concorrência nº 15/22 P.A. nº 25913/22 Obj.: Contratação de empresa para registro de preço para execução de serviços de aplicação de CAUQ, execução de tapa buracos e redutores de velocidade neste município. Recebimento e abertura dos envelopes dia 06/07/22 às 09:30 horas.

Editais disponíveis no site: www.carapicuiba.sp.gov.br e no depto. de Licitações e Compras, p/ retirada com mídia de CD gravável. Informações: (11) 4164-5500 ramal 5442.

Carapicuíba, 31 de maio de 2022.
Marco Aurélio dos Santos Neves - Prefeito

PREFEITURA MUNICIPAL DE SÃO JOSÉ DO RIO PRETO-SP

DIRETORIA DE COMPRAS E CONTRATOS
LICITAÇÃO
ABERTURA DE LICITAÇÃO
AVISO DE EDITAL DE PREGÃO ELETRÔNICO

Acha-se publicado no portal de compras desta prefeitura, https://compras.empro.com.br/WBC6/, o pregão eletrônico n° 300/2022, processo 12.501/2022 objetivando o registro de preços para aquisição de seringas. Secretaria Municipal de Saúde. O recebimento das propostas dar-se-á até o dia 14/06/2022. às 14h30min e abertura a partir das 14h32min. O edital, na íntegra, e demais informações, encontram-se à disposição dos interessados, no Portal de Compras

LICITAÇÃO
ABERTURA DE LICITAÇÃO
AVISO DE EDITAL DE PREGÃO ELETRÔNICO

Acha-se publicado no portal de compras desta prefeitura, https://compras.empro.com.br/WBC6/, o pregão eletrônico n.° 301/2022, processo 12.502/2022 objetivando o registro de preços para aquisição de materiais hospitalares. Secretaria Municipal de Saúde. O recebimento das propostas dar-se-á até o dia 14/06/2022 às 8h30min e abertura a partir das 8h32min. O edital, na íntegra, e demais informações, encontram-se à disposição dos interessados, no Portal de Compras

PREFEITURA MUNICIPAL DE ESPÍRITO SANTO DO TURVO

PUBLICAÇÃO DE EDITAL

PREGÃO ELETRONICO Nº 18/2022 “Contratação de Pessoa Jurídica para prestação de Serviços Médicos na especialidade de Psiquiatria para atendimento aos usuários do SUS a serem prestados na Unidade Básica de Saúde nos horários de atendimento ao público de Espírito Santo do Turvo’. “A Prefeitura Municipal de Espírito Santo do Turvo - SP comunica a todos os interessados, que se encontra a disposição, o edital licitatório referente ao PREGÃO ELETRONICO nº 18/2022 do tipo ‘‘Menor preço por ITEM”. RECEBIMENTO DAS PROPOSTAS: do dia 06 de JUNHO de 2022 as 09hr00 min até o dia 20 de JUNHO de 2022, às 08h00min
INÍCIO DA SESSÃO DE DISPUTA DE LANCES: 20 de JUNHO de 2022, às 09 h00min LOCAL: https://bllcompras.com “Acesso Identificado”
FORMALIZAÇÃO DE CONSULTAS E MAIORES INFORMAÇÕES: Setor de Licitações – Rua: Lino dos Santos, S/N, Jardim Canãa, Espírito Santo do Turvo/SP – CEP 18937-000 – Telefone (14) 3375-9500 – E-mail: licitacao@espiritosantodoturvo.sp.gov.br. Espírito Santo do Turvo, 31 DE MAIO de 2022.

AVISO DE ABERTURA - Encontra-se aberto no Hemocentro da Universidade Estadual de Campinas - UNICAMP o **PREGÃO ELETRÔNICO HEMO nº. 00390/2022 - OFERTA DE COMPRA BEC/SP nº.102204100592022OC00031 - PROCESSO nº.32-P-11988/2022**, do tipo MENOR PREÇO UNITÁRIO, destinado a Registro de Preços de Mitoxantrona 2mg/ml, Alfaepoetina 10.000UI, Ciclofosfamida 1g, Ciclofosfamida 50mg, Daunorrubicina 20mg, Melfalana 2mg, Mercaptopurina 50mg, Cladribina 1mg/ml, Hidroxiureia 500mg, Dexametasona 4mg, Fludarabina 50mg, Rituximabe 100mg/ml, Rituximabe 500mg/ml, Dacarbazina 200mg, Mesna 400mg, Clorexidina, digliconato (ou gliconato) 5mg/ml, Bortezomibe 3,5mg e Álcool etílico 70%, de acordo com o discriminado no Anexo I. O prazo de entrega das propostas eletrônicas será do dia 15/06/2022 até o dia 29/06/2022 às 09:30 horas, sendo a sessão pública realizada no mesmo dia e horário pela página virtual da BEC/SP (**http://www.bec.sp.gov.br**). O edital e anexos estão disponíveis na Internet, nos sites **http://www.imprensaoficial.com.br/PortalIO/ENegocios/BuscaENegocios_14_1.aspx** e **www.bec.sp.gov.br** ou ainda no Serviço de Suprimentos do Hemocentro/Unicamp, Rua Carlos Chagas, nº. 480 - Prédio II, Cidade Universitária “Zeferino Vaz” - Distrito de Barão Geraldo - Campinas, Estado de São Paulo.

SERVIÇO MUNICIPAL DE ÁGUA E ESGOTO DE PIRACICABA

AVISO DE LICITAÇÃO

PREGÃO PRESENCIAL N.º 056/2022 - PROCESSO N.º 2186/2022

Objeto: CONTRATAÇÃO DE EMPRESA PARA PRESTAÇÃO DE SERVIÇOS DE TELEFONIA MÓVEL PESSOAL (SMP), COM FORNECIMENTO DE EQUIPAMENTOS EM SISTEMA DE COMODATO. Início da sessão pública para entrega e abertura dos envelopes: 15/06/2022 às 08h30min, na Sala de Licitações do SEMAE. Aquisição de edital: www.semaepiracicaba.sp.gov.br (sem custo) ou Setor de Protocolo (recolhimento de R$ 10,00 (dez reais)), de 2ª a 6ª feira, das 08 às 16 horas - SEMAE - Rua XV de Novembro, 2.200 - Fone (19) 3403-9614/9623. Piracicaba/SP, 30 de maio de 2022. Maurício André Marques de Oliveira - Presidente do Semae

PREFEITURA MUNICIPAL DE MOGI MIRIM

ESTADO DE SÃO PAULO

AVISO DE ABERTURA DO PREGÃO ELETRÔNICO N. 053/2022

OBJETO: Registro de preços para futuras e eventuais aquisições de materiais de expediente, destinados para a Secretaria de Suprimentos e Qualidade, Secretaria de Educação e Secretaria de Saúde do Município de Mogi Mirim/SP, pelo período estimado de 12 (doze) meses. DATA DE ABERTURA: 14 de junho de 2022, às 09 horas.

AVISO DE ABERTURA DO PREGÃO ELETRÔNICO N. 054/2022

OBJETO: Registro de Preços para futuras e eventuais aquisições de materiais hidráulicos, destinados para diversas Secretarias do Município de Mogi Mirim/SP, pelo período estimado de 12 (doze) meses. DATA DE ABERTURA: 21 de junho de 2022, às 09 horas.

Os editais estarão disponíveis aos interessados, através dos sites: www.licitacoes-e.com.br e www.mogimirim.sp.gov.br. Demais esclarecimentos poderão ser obtidos junto a Secretaria de Suprimentos e Qualidade, das 8h às 17h, no endereço acima citado ou pelos telefones: (19) 3814.1044/3814.1049/3814.1054/3814.1060 ou via e-mail licitacoesmm1@gmail.com. Mogi Mirim, 31 de maio de 2022.

Mauro Nunes Junior
Secretário de Suprimentos e Qualidade

PREFEITURA MUNICIPAL DE OLÍMPIA

AVISO DE ADIAMENTO - TOMADA DE PREÇOS Nº 20/2022

Objeto: Contratação de empresa especializada para construção de Centro de Convivência, localizado na Avenida Romilda Minari Zangirolami, nº 01, Bairro Viva Olímpia no Município de Olímpia/SP - referente ao Convênio nº 101400/2022 celebrado com o Governo do Estado de São Paulo, pela Secretaria de Desenvolvimento Regional - Subsecretaria de Convênios com Municípios e Entidades não Governamentais e o Município de Olímpia/SP. A Presidente da Comissão Permanente de Licitação, torna público e para conhecimento dos interessados em participar da licitação supramencionada, que a data de entrega dos envelopes será dia **07/06/2022 às 09h30**, e abertura no mesmo dia às 10h, devido aos membros da Comissão Permanente de Licitação, estarem em isolamento domiciliar devido ao Covid-19. Permanecem inalteradas e em pleno vigor todas as demais cláusulas e condições do edital.

Tatiana Maria Serafim - Presidente da Comissão Permanente de Licitação

AVISO DE ADIAMENTO - CONCORRÊNCIA Nº 04/2022

Objeto: Contratação de empresa especializada para execução dos serviços de recapeamento do pavimento asfáltico, com utilização de CBUQ - Concreto Betuminoso Usinado a quente, sobre a pavimentação asfáltica já existente, em diversas vias do Município de Olímpia/SP, com área total de 72.915,50 m², referente aos Contratos de Financiamento à Infraestrutura e ao Saneamento - FINISA n° 0554922-DV74 e 0603679-DV77 da Caixa Econômica Federal. A Presidente da Comissão Permanente de Licitação, torna público e para conhecimento dos interessados em participar da licitação supramencionada, que a data de entrega dos envelopes será dia **07/06/2022 às 13h30**, e abertura no mesmo dia às 14h, devido aos membros da Comissão Permanente de Licitação, estarem em isolamento domiciliar devido ao Covid-19. Permanecem inalteradas e em pleno vigor todas as demais cláusulas e condições do edital.

Tatiana Maria Serafim - Presidente da Comissão Permanente de Licitação

AVISO DE ADIAMENTO - CONCORRÊNCIA Nº 05/2022

Objeto: Contratação de empresa especializada em instalações elétricas para implantação de melhorias nos sistemas de iluminação pública, contemplando a substituição de luminárias com lâmpada a vapor de sódio por luminárias de LED, com manutenção de funcionamento, nos postes da Companhia Paulista de Força e Luz - CPFL, incluso fornecimento de materiais, equipamentos e mão de obra, para atender às necessidades da Secretaria Municipal de Obras, Engenharia e Infraestrutura. A Presidente da Comissão Permanente de Licitação, torna público e para conhecimento dos interessados em participar da licitação supramencionada que a data de entrega dos envelopes será dia **09/06/2022 às 13h**, e abertura no mesmo dia às 13h30, devido aos membros da Comissão Permanente de Licitação, estarem em isolamento domiciliar devido ao Covid-19. Permanecem inalteradas e em pleno vigor todas as demais cláusulas e condições do edital.

Tatiana Maria Serafim - Presidente da Comissão Permanente de Licitação

PREFEITURA MUNICIPAL DE SUMARÉ

AVISO DE ABERTURA DE LICITAÇÃO

Chamamento Público nº 002/2022
Licitação nº 039/2022
Objeto: seleção de organização da sociedade civil para prestação de serviços contínuos de apoio aos alunos com deficiência, que apresentem limitações motoras e outras que acarretem dificuldades de caráter permanente ou temporário no autocuidado; apoio pedagógico; interpretes para alunos com deficiência auditiva, matriculados nas escolas da Rede Municipal de Educação de Sumaré.
Interessado: Secretaria Municipal de Educação
Valor estimado da contratação: 536.400,00
Prazo de execução: 12 (doze) meses.
Data de entrega dos envelopes: 04 de julho de 2022 às 09:00 horas.
Edital: O edital será fornecido mediante a apresentação de um CD virgem pela empresa interessada ou através do e-mail licitacao@sumare.sp.gov.br, mediante solicitação ou através do site da Prefeitura Municipal de Sumaré (sumare.atende.net).Maiores informações e edital completo na Divisão de Licitações e Compras, na Rua João Jacob Rohwedder nº 41 - Centro - Sumaré/SP através do telefone (19) 3399-5300 das 08:30 às 16:30 nos dias úteis.

Sumaré, 31 de maio de 2022
MONIS MÁRCIA SOARES
SECRETÁRIA SMARH

GOVERNO DO ESTADO DE SÃO PAULO
SECRETARIA DE ESTADO DA SAÚDE

COORDENADORIA DE SERVIÇOS DE SAÚDE
GRUPO DE RESGATE – GRAU

Processo: SES-PRC-2022/08212. **Interessado**: Grupo de Resgate - GRAU
Assunto: Aquisição de macacão (EPI) com entrega parcelada - participação ampla

Encontra-se aberto no Grupo de Resgate - GRAU o Pregão Eletrônico Nº **32/2022** promovido para aquisição de macacão (EPI) com entrega parcelada - participação ampla, cuja sessão será no dia **13/06/2022**, às **09h00min**, no endereço eletrônico www.bec.sp.gov.br. Maiores informações poderão ser obtidas pelo site www.e-negociospublicos.com.br e www.pregao.sp.gov.br, ou através dos telefones (11) 3204-7653 ou no endereço Praça Clóvis Bevilaqua, 421 - 9º andar - Grupo de Resgate - GRAU - São Paulo/SP - CEP: 01018-001.

EMPRESA METROPOLITANA DE TRANSPORTES URBANOS DE SÃO PAULO S.A.

CNPJ: 58.518.069/0001-91 - NIRE: 35300118146

ATA Nº 06/22 - REUNIÃO EXTRAORDINÁRIA DO CONSELHO DE ADMINISTRAÇÃO DA EMPRESA METROPOLITANA DE TRANSPORTES URBANOS DE SÃO PAULO S.A. – EMTU/SP

I – DATA E HORA: Aos vinte e oito dias do mês de abril de dois mil e vinte e dois, às 12h (doze horas). **II – LOCAL**: Rua Joaquim Casemiro n.º 290 – Planalto – São Bernardo do Campo/SP. **III – PRESENÇAS**: Presidente do Conselho: Senhor Danilo Ferreira Gomes; Conselheiros de Administração: Senhores(as) Conselheiros(as) Marco Antonio Assalve, Paulo de Magalhães Bento Gonçalves, Maria Cristina Alvarenga Taveira, André de Araujo Souza, Neiva Aparecida Doretto, Rui de Britto Alvares Affonso, Hélio Fumio Kubata, João Maurício Ferreira Maciel e Lomas Alcalai Camargo (representante dos empregados). **IV – MESA**: Presidente - Senhor Danilo Ferreira Gomes; Secretário – Rui Stefanelli. **V – ORDEM DO DIA**: 1) Eleição de Diretores; 2) Outros assuntos de interesse social. **VI – ESCLARECIMENTOS**: 1) A matéria foi devidamente apreciada pelo Conselho de Defesa dos Capitais do Estado – CODEC, conforme Parecer nº 026/2022, de 18/04/2022; 2) A ata foi lavrada na forma de sumário; 3) Os Senhores Conselheiros reuniram-se nos termos do artigo 13, parágrafo sétimo, dos Estatutos Sociais da empresa. **VII – DELIBERAÇÕES**: Passando para o item “1” da Ordem do Dia, o Senhor Presidente submeteu à apreciação e aprovação do Conselho, nos termos do Parecer do Conselho de Defesa dos Capitais do Estado – CODEC, de nº 026/2022, de 18/04/2022, o nome do Senhor Marco Antonio Assalve, brasileiro, casado, engenheiro, portador da cédula de identidade RG nº 5.469.738-4 – SSP/SP, inscrito no CPF/MF sob o nº 675.107.108-63, residente e domiciliado à Rua XXXXX - São Paulo/SP para exercer as funções de Diretor-Presidente, o nome do Senhor Giuliano Vincenzo Locanto, brasileiro, casado, bacharel em direito, portador da cédula de identidade RG nº 32.000.500-8 – SSP/SP, inscrito no CPF/MF sob o n.º 218.241.488-60, residente e domiciliado à Alameda XXXXX – São Paulo/SP, para exercer as funções de Diretor Administrativo e Financeiro, e o nome do Senhor Francisco Eiji Wakebe, brasileiro, casado, administrador, portador da cédula de identidade RG nº 12.322.580-2, inscrito no CPF/MF sob o nº 065.149.198-39, residente e domiciliado à Avenida XXXXX - São Paulo/SP, para exercer as funções de Diretor de Gestão Operacional. Consoante o já mencionado parecer do CODEC, as indicações contaram com a competente autorização governamental e a conformidade dos requisitos legais e estatutários necessários, inclusive aqueles previstos na Lei federal nº 13.303/2016 e Decreto estadual nº 62.349/2016, foi atestada pelo Comitê de Elegibilidade e Aconselhamento, podendo ser formalizada por ato do Conselho de Administração, nos termos do inciso II, do artigo 142, da Lei federal nº 6.404/76 (Lei de Sociedades Anônimas). Destaque-se que, conforme disposto no parágrafo primeiro, do artigo 8º, dos Estatutos Sociais da companhia, o Diretor-Presidente da empresa integrará o Conselho de Administração, enquanto ocupar aquele cargo. Assim, de acordo com o artigo 12, do mesmo instrumento, fica o Conselho de Administração autorizado a eleger o Diretor-Presidente ora indicado como membro do referido Colegiado. Saliente-se, por importante, que os Diretores eleitos cumprirão um novo mandato de 02 (dois) anos, unificado, nos termos dos Estatutos Sociais da companhia, e a investidura nos cargos deverá obedecer aos requisitos, impedimentos e procedimentos previstos na normatização vigente, o que deve ser verificado no ato da posse pela empresa. A remuneração deverá ser fixada de acordo com as orientações do CODEC, conforme deliberado em Assembleia Geral de Acionistas. Observe-se que, nos casos em que o Diretor acumular funções de outro Diretor, perceberá apenas uma remuneração. No que se refere à declaração de bens, deverá ser observada a normatização estadual aplicável. Passando-se à votação da matéria, os Senhores Conselheiros deliberaram, por unanimidade, aprovar a proposição, tendo o Senhor Marco Antonio Assalve, antes qualificado, sido eleito Diretor-Presidente da sociedade, o Senhor Giuliano Vincenzo Locanto, também antes qualificado, sido eleito Diretor Administrativo e Financeiro e o Senhor Francisco Eiji Wakebe, também qualificado anteriormente, sido eleito Diretor de Gestão Operacional, sendo empossados em seguida, registrando-se que, conforme disposto no parágrafo primeiro, do artigo 8º, dos Estatutos Sociais da companhia e Parecer do Conselho de Defesa dos Capitais do Estado – CODEC, de n.º 026/2022, de 18/04/2022, o Senhor Marco Antonio Assalve, na qualidade de Diretor-Presidente da sociedade, foi eleito e empossado como membro do Conselho de Administração na Assembleia Geral Ordinária e Extraordinária realizada em 18/04/2022. Registra-se, também, que os membros da Diretoria, ora eleitos, apresentaram declaração de desimpedimento, nos termos do parágrafo primeiro, do artigo 147, da Lei federal nº 6.404/76, que serão arquivadas na sede da empresa. Passando para o item “2” da Ordem do Dia, o Senhor Presidente colocou em discussão a matéria constante no item “2” da Ordem do Dia, não havendo qualquer manifestação a respeito. **VIII – ENCERRAMENTO E ASSINATURA DA ATA**: Nada mais havendo a ser tratado, o Senhor Presidente considerou encerrados os trabalhos, determinando fosse lavrada a presente ata, que lida e achada conforme, segue assinada pelos membros da mesa e pelos conselheiros presentes. aa) Presidente do Conselho: Danilo Ferreira Gomes; Conselheiros de Administração: Marco Antonio Assalve, Paulo de Magalhães Bento Gonçalves, Maria Cristina Alvarenga Taveira, André de Araujo Souza, Neiva Aparecida Doretto, Rui de Britto Alvares Affonso, Hélio Fumio Kubata, João Maurício Ferreira Maciel e Lomas Alcalai Camargo (Representante dos Empregados); Secretário: Rui Stefanelli. Atestamos para todos os fins e efeitos de direito, que a presente é cópia fiel da original transcrita em livro próprio. aa) Marco Antonio Assalve, Diretor-Presidente; Rui Stefanelli, Secretário. Certidão – Secretaria de Desenvolvimento Econômico – JUCESP – Certifico o Registro sob o nº 254.929/22-9 – Gisela Simiema Ceschin – Secretária Geral.

EMTU

GOVERNO DO ESTADO DE SÃO PAULO
UNIVERSIDADE ESTADUAL DE CAMPINAS
HOSPITAL DA MULHER PROF. DR. JOSÉ A. PINOTTI
CENTRO DE ATENÇÃO INTEGRAL À SAÚDE DA MULHER – CAISM

AVISO DE ABERTURA – PREGÃO ELETRÔNICO - Encontra-se aberto no Hospital da Mulher Prof. Dr. José Aristodemo Pinotti – Centro de Atenção Integral à Saúde da Mulher – CAISM – UNICAMP, o Pregão Eletrônico PE – CAISM nº **00387/2022**, Processo nº **27P-31164/2021**, Oferta de Compra BEC **102203100592022OC00115**, do tipo **menor preço** para **Registro de Preços de Avental descartável**. O prazo de entrega das propostas eletrônicas é **de 02/06/2022 até o dia 29/06/2022 às 09:30 horas**, sendo que a sessão será no mesmo dia e horário, pela página virtual da BEC/SP (**http://www.bec.sp.gov.br**). O edital na íntegra encontra-se disponível na página virtual da BEC/SP e no **www.imprensaoficial.com.br/ENegocios/BuscaENegocios_14_1.aspx**

PREFEITURA MUNICIPAL DE SUMARÉ

AVISO DE ABERTURA DE LICITAÇÃO

TOMADA DE PREÇOS nº 002/2022
Licitação nº 040/2022
Objeto: contratação de empresa especializada para a execução do retaludamento da encosta limítrofe das moradias e estrada municipal Américo Ribeiro dos Santos – SMR-385 - jardim Aclimação - município de Sumaré – SP
Interessado: Secretaria Municipal de Obras
Licitação Tipo: Menor preço global
Regime de Execução: Empreitada por preço unitário.
Valor estimado da contratação: R$ 434.163,62
Prazo de Execução: 06 (seis) meses
Data de entrega dos envelopes: 24 de junho de 2022 às 09:00
Data de abertura dos envelopes: 24 de junho de 2022 às 09:15
Valor do edital: O edital será fornecido mediante a apresentação de um CD virgem pela empresa interessada ou através do e-mail licitacao@sumare.sp.gov.br, mediante solicitação ou através do site da Prefeitura Municipal de Sumaré (sumare.atende.net - Portal da Transparência).

Sumaré, 31 de maio de 2022
MONIS MÁRCIA SOARES
SECRETÁRIA - SMARH

PREFEITURA DO MUNICÍPIO DE PORTO FELIZ

ESTADO DE SÃO PAULO
Rua Adhemar de Barros, 340 - Centro - Porto Feliz - SP / Tel/Fax. (15) 3261- 9000
Site: www.portofeliz.sp.gov.br

TOMADA DE PREÇOS Nº 03/2022
Processo nº 77512022

“CONTRATAÇÃO DE EMPRESA PARA PRESTAÇÃO DE SERVIÇO DE CONFECÇÃO E INSTALAÇÃO DE GRADIL NO CEMITÉRIO CAMPO SANTO”

Resultado da abertura do envelope nº 02 – “PROPOSTA”

Decorrido o prazo para interposição de recursos, fica o resultado como se segue:

1. ENGETELA COMÉRCIO E SERVIÇOS EIRELI – **VENCEDORA**

Demais informações estão disponíveis no Portal da Transparência no site www.portofeliz.sp.gov.br e, os autos do processo 7751/2022, disponível para vistas, no Setor de Licitações situado à Rua Adhemar de Barros, nº 340 – Centro – Porto Feliz/SP – CEP: 18540-000.

Mário Anselmo Correr
Presidente da Comissão de Licitação

Antônio Cassio Habice Prado
Prefeito Municipal

PREFEITURA MUNICIPAL DE BRAÚNA

RESUMO DE EDITAL
PREGÃO ELETRÔNICO Nº. 011/2022 - PROCESSO LICITATÓRIO/PROTOCOLO Nº. 472/2022
LICITAÇÃO NOS TERMOS LEI FEDERAL N.º14.133/21
Inciso XLI–XLV-XLVI do artigo 6º da Lei Federal n.º14133/2021

Tipo de Licitação: Menor Preço Global (Inciso I do artigo 33) - Modo de Disputa: ABERTO (Inciso I do artigo 56). Data para credenciamento: 14 de junho de 2022 às 16h00 - Abertura de envelopes propostas: 15 de junho de 2022 às 09h30min. OBJETO: A presente licitação tem por objeto a aquisição de uma máquina agrícola – RETROESCAVADEIRA, equipamento novo, potência mínima de 85 CV, transmissão de quatro velocidades frente e a ré, tração 4x4, cabine fechada com ar condicionado, capacidade mínima da carregadeira frontal com caçamba de 1,00m³, e retroescavadeira com caçamba de no mínimo 0,24m³, de acordo com as especificações e descrições contidas no Termo de Referência que integra este edital. **MUNICIPIO DE BRAÚNA**, com sede administrativa situada no Município de Braúna/SP, na Av. Barão do Rio Branco, nº. 485 – Centro - CEP: 16.290-000 - Fone: (18) 3692-9200, comunica aos interessados que se acha aberta licitação através de Pregão Eletrônico, na modalidade e tipo acima indicado. **DA OBTENÇÃO DO EDITAL E ARQUIVO PROPOSTA:** O Edital e demais documentações poderão ser retirados através do portal da transparência do compras (http://164.163.239.234:5656/comprasedital/), (Fiorilli Software Ltda), ou através do site www.brauna.sp.gov.br, ou também por meio do e-mail licitacao@brauna.sp.gov.br. A presente licitação, será integralmente conduzida pelo pregoeiro assessorado por sua equipe de apoio nomeada pela Portaria nº 028/2.021.**DO CREDENCIAMENTO:** O credenciamento e demais documentação do edital serão recebidos pelo portal da transparência do compras (http://164.163.239.234:5656/comprasedital/), (Fiorilli Software Ltda). **DA ABERTURA:** A abertura da presente licitação dar-se-á em sessão pública eletrônica, dirigida pelo Pregoeiro designado, a ser realizada de acordo com a legislação mencionada no preâmbulo deste edital com **limite máximo para acolhimento da PROPOSTA até 15 de junho de 2022 às 08 horas e 30 minutos e início da sessão de DISPUTA de preços na data de 15 de junho de 2022 às 09 horas**, para todas as referência de tempo será observado o horário de Brasília (DF), o local da realização será no portal da transparência do compras http://164.163.239.234:5656/comprasedital/ (Fiorilli Software Ltda).

Braúna/SP, 31 de maio de 2022.
HEITOR VERDÚ - Prefeito Municipal

DAE S/A – ÁGUA E ESGOTO

CNPJ: 03.582.243/0001-73

ABERTURA DE LICITAÇÃO

PREGÃO ELETRÔNICO nº 038/2022. Edital de 26/05/2022**. OBJETO**: Aquisição de motor de indução trifásico de média tensão para a estação elevatória de água bruta do rio Jundiaí Mirim. TIPO: Menor Preço por Item. ABERTURA: às 14:30 do dia 21/06/2022. **Editais disponíveis para retirada:** No site http://compraabertadae.jundiai.sp.gov.br (acessar o link Editais) gratuitamente. **Claudia Santos Fagundes – Diretora Administrativa.**

Esta página faz parte da edição impressa produzida pela Gazeta de S.Paulo com circulação em bancas de jornais e assinantes.
AUTENTICIDADE DA PÁGINA. A autenticidade deste documento pode ser conferida através do QR Code ao lado ou pelo site https://flip.gazetasp.com.br

DocuSign Envelope ID: EB732AC0-8A84-4B45-9325-17DFA98D2E02

INSTITUTO MORGAN DE EDUCAÇÃO, SAÚDE E ESPORTES - CONSOLIDADO

CNPJ - 10.733.803/0001-97

Balanços Patrimoniais - Exercícios findos em 31 de dezembro de 2021 e 2020 (Em reais)

Ativo	Nota	31.12.2021	31.12.2020
Circulante			
Caixa e equivalentes de caixa	4	3.138.823,47	3.929.547,67
Subvenções e Assist. Gov. a Receber	5	3.634.016,51	11.321.466,64
Outros créditos		430.364,58	81.773,42
		7.203.204,56	15.332.787,73
Não Circulante			
Realizável a longo prazo		2.477,69	2.477,69
Bens de uso de terceiros - Saúde	6	453.228,42	433.634,98
Bens de uso de terceiros - CEUS	6	722.548,92	359.020,63
Ativo imobilizado da Sede		22.339,46	-
Intangível		8.000,00	-
		1.208.594,49	795.133,30
Total Ativo		**8.411.799,05**	**16.127.921,03**

Passivo e Patrimônio Líquido	Nota	31.12.2021	31.12.2020
Circulante			
Subvenções e Assist. Gov. a Realizar	8	821.888,24	4.670.653,26
Fornecedores	7	1.719.079,04	1.386.731,78
Obrigações trabalhistas e previdenciárias	9	1.511.372,73	1.424.176,44
Obrigações tributárias	11	347.887,21	169.688,87
Provisões trabalhistas	10	566.350,26	2.042.889,24
Outras obrigações		211.630,30	3.783,73
		5.178.207,78	9.697.923,32
Exigível a Longo Prazo			
Subvenções e Assist. Gov. a Realizar	8	2.500.802,21	6.378.632,76
Provisão para Contigências Trabalhistas	12	17.226,09	-
		2.518.028,30	6.378.632,76
Patrimônio líquido			
Superávit (Déficit) acumulado	13	51.364,95	312.506,99
Ajustes de Exercícios Anteriores		593.404,46	(18.793,29)
Superávit (Déficit) do período		70.793,56	(242.348,75)
		715.562,97	51.364,95
Total Passivo e Patrimônio Liquido		**8.411.799,05**	**16.127.921,03**

As notas explicativas integram as demonstrações contábeis

Demonstrações do Deficit/Superávit
Exercícios findos em 31 de dezembro de 2021 e 2020 (Em reais)

Receitas operacional bruta	Nota	31.12.2021	31.12.2020
Receitas de Subvenções	14	46.150.650,08	33.931.321,46
Subvenções para Investimentos		-	-
(-) Deduções da Receita		(376.941,03)	(231.522,07)
Receitas de Doações	15	5.471,01	-
Receitas Financeiras		47.352,09	13.915,94
Outras Receitas		75.563,53	91.123,43
		45.902.095,68	**33.804.838,76**
Despesas Operacionais			
Educadores contratados		(1.464.466,98)	(974.673,04)
Médicos contratados, mat e medicamentos		(19.589.409,36)	(10.132.491,74)
Pessoal, encargos e benefícios		(18.260.590,25)	(13.220.024,17)
Provisões trabalhistas		1.361.085,08	(1.787.233,89)
Serviços de terceiros		(6.823.451,94)	(6.268.893,00)
Despesas gerais		(982.450,29)	(1.453.323,10)
Depreciação e amortização		-	(65.251,97)
Despesas com caridades	15	(4.916,00)	-
Despesas Tributárias		(31.656,64)	(111.506,29)
Despesas com contingências trabalhistas		(17.226,09)	
Despesas Financeiras		(18.219,65)	(33.790,31)
		(45.831.302,12)	**(34.047.187,51)**
Resultado Operacional		**70.793,56**	**(242.348,75)**
Superávit/Deficit Líquido do Exercício		**70.793,56**	**(242.348,75)**

As notas explicativas integram as demonstrações contábeis

Demonstrações das Mutações do Patrimônio Líquido
Em 31 de dezembro de 2021 e 2020 (Em reais)

	Patrimônio Social	Superávit/ Deficit do Período	Total
Saldos em 01 de janeiro de 2020	**(69.015,43)**	**381.522,42**	**312.506,99**
Superavit(Déficit) de 2019 incorporado ao patrimônio social	381.522,42	(381.522,42)	-
Ajuste de exercícios anteriores	-	(18.793,29)	(18.793,29)
Superavit (Déficit) do exercício	-	(242.348,75)	(242.348,75)
Saldos em 31 de dezembro de 2020	**312.506,99**	**(261.142,04)**	**51.364,95**
Superávit(Déficit) de 2020 incorporado ao patrimônio social	(261.142,04)	261.142,04	-
Ajuste de exercícios anteriores	-	593.404,46	593.404,46
Superávit do exercício	-	70.793,56	70.793,56
Saldos em 31 de dezembro de 2021	**51.364,95**	**664.198,02**	**715.562,97**

As notas explicativas são parte integrante das demonstrações contábeis

Demonstrações dos Fluxos de Caixa
Exercícios findos em 31 de dezembro de 2021 e 2020 (Em reais)

ATIVIDADES OPERACIONAIS	31.12.2021	31.12.2020
Superávit(Déficit) do exercício	**70.793,56**	**(242.348,75)**
Ajustes		
Mais: Depreciação e amortização	-	65.251,97
Ajustes de exercícios anteriores	593.404,46	(18.793,29)
Valor residual do ativo fixo	-	-
	593.404,46	**46.458,68**
Fluxo de caixa das atividades operacionais		
(Aumento) / Redução em Subvenções e Assist.Gov a Receber	7.687.450,13	(9.393.483,82)
(Aumento) / Redução em Outros créditos	(348.591,16)	(48.009,76)
(Aumento) / Redução em Subvenções e Assist.Gov a Realizar	(3.848.765,02)	4.036.607,78
(Aumento) / Redução em Outros créditos - Não Circulante	-	(2.477,69)
(Aumento) / Redução em Fornecedores	332.347,26	158.955,60
(Aumento) / Redução em Obrigações trabalhistas	87.196,29	767.711,39
(Aumento) / Redução em Obrigações tributárias	178.198,34	144.019,74
(Aumento) / Redução em Provisões trabalhistas	(1.476.538,98)	1.481.991,69
(Aumento) / Redução em Outras Obrigações	207.846,57	3.783,73
(Aumento) / Redução em Contingências Trabalhistas	17.226,09	-
(Aumento) / Redução em Subvenções e Assist.Gov a Pagar - L.Prazo	(3.877.830,55)	6.245.746,76
Caixa Líquido Consumido nas Atividades Operacionais	**(377.263,01)**	**3.198.955,35**
ATIVIDADES DE INVESTIMENTO		
Compras de bens do imobilizado e intangível	(413.461,19)	(238.674,93)
Caixa Líquido Consumido nas Atividades de Investimento	**(413.461,19)**	**(238.674,93)**
ATIVIDADES DE FINANCIAMENTO		
Caixa Líquido Gerado nas Atividades de Financiamento	**-**	**-**
Aumento / (Redução) Líquido nas Disponibilidades	**(790.724,20)**	**2.960.280,42**
Saldo de Caixa + Equivalente-Caixa Anterior	**3.929.547,67**	**969.267,25**
Saldo de Caixa + Equivalente-Caixa Corrente	**3.138.823,47**	**3.929.547,67**
Aumento / (Redução) Líquido de caixa e equivalentes de caixa	**(790.724,20)**	**2.960.280,42**

As notas explicativas integram as demonstrações contábeis

Notas explicativas às demonstrações contábeis - Exercícios findos em 31 de dezembro de 2021 e 2020 (em Reais)

1 - OPERAÇÕES: O **INSTITUTO MORGAN DE EDUCAÇÃO, SAÚDE E ESPORTES**, foi constituído em 08 de Janeiro de 2009 (originalmente constituído com a denominação de Instituto Canton de Educação e Cultura - INCEC), é pessoa jurídica de direito privado, sem fins lucrativos. O Instituto Morgan está em conformidade com a Constituição Federal, com o novo Código Civil (lei 10.406/02), com a Lei das Organizações Sociais (Lei 9.637/98) e com a Lei de Licitações e Contratos Administrativos (Lei 8.666/93). O Instituto Morgan atua nas áreas de Educação, Saúde e Esportes, unindo conhecimento teórico e prático para oferecer ao Poder Público soluções exclusivas, inovadoras e resultados comprovados, tendo como objetivos o pleno gerenciamento do equipamento público e absoluto funcionamento dos Programas Sociais para os quais é contratado. **PROJETO DE COLABORAÇÃO CEU DAS ARTES YOLANDA APARECIDA AVELINO. (YOLANDA):** Em 12 de Abril de 2019 o Instituto Morgan de Educação, Saúde e Esportes e a Prefeitura Municipal de Osasco firmaram um contrato cujo o objetivo é a execução de atividades voltados a finalidade de relevância pública social, contemplando ações direcionadas à promoção da cultura, esportes, lazer, inclusão social, ou similares, visando o pleno gerenciamento, bem como o funcionamento e o estimulo ao uso e ocupação do(s) equipamento(s)publico(s) pela comunidade, preferencialmente local, com práticas esportivas, culturais e de lazer mediante a celebração de atividade de natureza não continuada, em regime de mútua cooperação com a municipalidade de Osasco, sendo esta a gestora da política pública e orientadora dos programas e planos setoriais das áreas do **CEU DAS ARTES YOLANDA APARECIDA AVELINO**. **PROJETO DE GESTÃO DE SAÚDE DE LINS (LINS):** Em 20 de dezembro de 2019 o Instituto Morgan de Educação, Saúde e Esportes e a Prefeitura Municipal de Lins firmaram um contrato para operacionalização, apoio e execução pelo Instituto Morgan de Educação Saúde e Esportes de atividades de gerenciamento e execução de ações e serviços de saúde nas Unidades de Saúde do Município de Lins. O contrato encerrou-se em 15 de setembro de 2021. **PROJETO DE GESTÃO E EXECUÇÃO DAS AÇÕES E SERVIÇOS DA SAÚDE NA PREFEITURA MUNICIPAL DE SÃO LOURENÇO DA SERRA. (SÃO LOURENÇO):** Em 09 de junho de 2018 o Instituto Morgan de Educação, Saúde e Esportes e a Prefeitura Municipal de São Lourenço da Serra firmaram um contrato de gestão de prestação de serviços, objetivando a administração e gerenciamento da unidade de Pronto Atendimento (PA) e serviços administrativos médicos do Programa Saúde da Família (PSF) e médico do trabalho, da cidade de São Lourenço da Serra em Co Gestão com o Departamento Municipal de Saúde, em regime de 24 horas. O Contrato de Gestão encerrou-se em 31 de outubro de 2.020. **PROJETO DE COLABORAÇÃOCEU CAMILA DA SILVA ROSSAFA. (CAMILA):** Em 12 de Abril de 2019 o Instituto Morgan de Educação, Saúde e Esportes e a Prefeitura Municipal de Osasco firmaram um contrato cujo o objetivo é a execução de atividades voltados a finalidade de relevância pública social, contemplando ações direcionadas à promoção da cultura, esportes, lazer,inclusão social, ou similares, visando o pleno gerenciamento, bem como o funcionamento e o estimulo ao uso e ocupação do(s) equipamento(s)publico(s) pela comunidade, preferencialmente local, com práticas esportivas, culturais e de lazer mediante a celebração de atividade de natureza não continuada, em regime de mútua cooperação com a municipalidade de Osasco, sendo esta a gestora da política pública e orientadora dos programas e planos setoriais das áreas do **CEU CAMILA DA SILVA ROSSAFA**. **PROJETO DE GESTÃO HOSPITAL DE CAMPANHA COVID-19 MAIRIPORÃ. (HCCM):** Em 27 de abril de 2020 o Instituto Morgan de Educação, Saúde e Esportes e a Prefeitura Municipal de Mairiporã firmaram um contrato para a contratação Emergencial de empresa especializada para gestão, operacionalização e execução de serviços de Saúde Covid por 120 dias, conforme especificações quantitativos, regulamentação do gerenciamento e execução de atividades e serviços de saúde em 01 Hospital de Campanha para Covid 19 com pronto atendimento com classificação de risco exclusivo para Covid 19 composto por sala de estabilização/emergência, unidade de atendimentos com média de 100 usuários/dia, um centro cirúrgico setor de internação para 30 leitos municipais para tratamento de baixa e média complexidade(leitos de cuidados intermediários) setor de unidade de Terapia Intensiva Adulto para 10 leitos regionais com hemodiálise de casos agudos, com funcionamento 24 horas. O contrato encerrou-se em 29 de dezembro de 2.021. **PROJETO CMDCA - CONSELHO MUNICIPAL DOS DIREITOS DA CRIANÇA E DO ADOLESCENTE - OSASCO. (CMDCA):** Em 08 de setembro de 2029 o Instituto Morgan de Educação Saúde e Esportes assinou o Termo de Fomento número 027/2019 junto à Prefeitura Municipal de Osasco, cujo objeto é a realização de projeto educacional, cultural e esportivo contraturno para crianças e adolescentes de 06 à 17 anos e 11 meses.O projeto ficou suspenso em 2.020 em função da Pandemia de Covid-19 e os recursos recebidos da Prefeitura Municipal de Osasco foram totalmente aplicados no ano de 2.021 e o projeto foi encerrado. **PROJETO DE GESTÃO RESIDENCIAL TERAPÊUTICO NO MUNICÍPIO DE MAIRIPORÃ (RT MAIRIPORÃ):** Em 03 de setembro de 2020 o Instituto Morgan de Educação Saúde e Esportes assinou o Contrato de Gestão, cujo o objeto é a contratação de prestação de serviços especializados de cuidado de pacientes fora do ambiente hospitalar para implantar, manter e gerir uma moradia da modalidade de Serviço Residencial Terapêutico Tipo II, para pacientes egressos de instituições psiquiátricas, com histórico de longa permanência, previamente avaliados e encaminhados pela equipe de Desinstitucionalização da área Técnica de Saúde Mental da Secretaria da Saúde de Mairiporã-SP. **PROJETO DE GESTÃO E EXECUÇÃO DAS AÇÕES E SERVIÇOS DA SAÚDE NA PREFEITURA MUNICIPAL DE EMBU GUAÇU (PROJETO EMBU GUAÇU):** Em 15 de março de 2.021 o Instituto Morgan de Educação, Saúde e Esportes assinou o Contrato de Gestão de Serviços Médicos na Unidade de Pronto Atendimento - UPA e unidade Mista de Saúde - UMS ambas com o objetivo de fomentar, implementar e assegurar as atividades assistenciais à população no Município de Embu Guaçu. **PROJETO DE GESTÃO RESIDENCIAL TERAPÊUTICO NO MUNICÍPIO DE FRANCISCO MORATO (RT FRANCISCO MORATO):** Em 08 de julho de 2.021 o Instituto Morgan de Educação, Saúde e Esportes assinou o Contrato com a SAME/FM - SERVIÇO DE ASSISTÊNCIA MÉDICA DE FRANCISCO MORATO para manutenção e gerenciamento de 01 Serviço Residencial Terapêutico Tipo II, componentes da Rede de Atenção Psicossocial da Prefeitura do Município de Francisco Morato para usuários com histórico de internação de longa permanência egressos de hospitais psiquiátricos. **TERMO DE COLABORAÇÃO JUNTO AO MUNICÍPIO DE JUQUITIBA (PROJETO JUQUITIBA):** Em 01 de julho de 2.021 o Instituto Morgan de Educação Saúde e Esportes assinou junto à Prefeitura Municipal de Juquitiba o Termo de Colaboração para repasse de recurso alocado no Fundo Municipal de Assistência Social com vistas à execução de programa que visa promover mobilidade social e romper com o ciclo intergeracional de perpetuação da pobreza por meio da proteção integral, inclusão produtiva e estímulo à geração de renda das famílias em situação de vulnerabilidade. **PROJETO DE GESTÃO RESIDENCIAL TERAPÊUTICO NO MUNICÍPIO DE AMPARO (RT AMPARO):** Em 03 de novembro de 2.021 o Instituto Morgan de Educação, Saúde e Esportes firmou junto à Prefeitura Municipal de Amparo contrato para manter, gerir e executar ações e serviços de saúde em 01 moradia na modalidade Serviço Residencial Terapêutico Tipo II para pacientes egressos de instituições psiquiátricas com histórico de longa permanência. **2 - APRESENTAÇÃO DAS DEMONSTRAÇÕES CONTÁBEIS:** As demonstrações contábeis foram elaboradas de acordo com as Normas Brasileiras de Contabilidade - NBC emitidas pelo CFC e CPC (Conselho Federal de Contabilidade e Comitê de Pronunciamentos Contábeis). Foram elaboradoras de acordo com a legislação em vigor, principalmente em relação à NBC ITG 2002 (R1) e NBC TG 07 (R2). Desta forma, a gestão contábil, de uma maneira geral, segue os Princípios Fundamentais de Contabilidade e as Normas Brasileiras de Contabilidade, elaboradas pelo Conselho Federal de Contabilidade, disciplinadas pelas normas, que estabelecem critérios e procedimentos específicos de avaliação, de registros contábeis e de estruturação das demonstrações contábeis, mais específicas as OSC´s e/ou as entidades sem finalidade de lucro. As demonstrações contábeis são preparadas para fornecer informações de forma regular e tempestiva, possibilitando o acesso das informações aos objetivos, estrutura e atividades executadas, apreciação das transações realizadas durante o exercício social e uma posição contábil ao final do ano e estão apresentadas em moeda corrente nacional (Reais - R$). Ao apresentar Superávit em determinado Exercício, destina-o, integralmente, à manutenção e ao desenvolvimento dos seus objetivos sociais, ou seja, "o resultado positivo não é destinado aos detentores do Patrimônio Líquido Social e o lucro ou prejuízo são denominados respectivamente de Superávit ou Déficit" (NBC ITG 2002 (R1)). **3 - PRINCIPAIS PRÁTICAS CONTÁBEIS E AS DEMONSTRAÇÕES CONTÁBEIS: 3.1 - Apuração do Resultado:** As receitas e as despesas são apropriadas pelo princípio da competência. As receitas de Subvenções são reconhecidas de acordo com o CPC 07 — NBC TG 07 - Subvenção e Assistência Governamentais, que determina que a receita de subvenção deve ser reconhecida como receita na demonstração do resultado nos períodos ao longo dos quais a entidade reconhece os custos relacionados à subvenção que são objeto de compensação. Assim, enquanto não atendidos os requisitos para reconhecimento da receita com subvenção na demonstração do resultado, a contrapartida da subvenção governamental registrada no ativo deve ser feita em conta específica do passivo. A receita é reconhecida no momento em que são incorridos os custos e despesas decorrentes do contrato de gestão, desde que atendidos os requisitos do CPC 07 - NBC TG 07. **4 - Disponibilidades:** Conforme determina a Resolução do CFC No. 1.296/10 (NBC - TG 03) — (Demonstração do Fluxo de Caixa) e Resolução do CFC No. 1.376/11 (NBC - TG 26 (R3)) (Apresentação das Demonstrações Contábeis), as disponibilidades são representadas por dinheiro em caixa, saldos em conta corrente (bancos) e investimentos temporários de curto prazo e liquidez imediata, registradas pelos valores de custo acrescidos dos rendimentos até as datas dos balanços e que não excedem os valores de mercado e a realização. As posições de disponibilidades em 31 de Dezembro de 2021 e 2020 estão assim representadas:

	2021	2020
Caixa - Sede	500,70	3.500,00
Caixa - Projeto Lins	23.624,94	12,43
Caixa - Projeto HCCM	4.024,02	2.761,44
Caixa - Projeto RT Mairiporã	6.549,17	6.448,60
Caixa - Projeto Francisco Morato	306,29	-
Caixa- Projeto Amparo	4.900,00	-
Total Caixa	**39.905,12**	**12.722,47**
Banco Conta Mov. - Projeto CMDCA	-	36,50
Banco Conta Mov. - Projeto Lins	-	2.000,00
Banco Conta Mov. - Projeto HCCM	4.259,01	975.235,53
Banco Cta Mov - Projeto São Lourenço	1.143,18	59.483,62
Banco Conta Mov .- Projeto Embu Guaçu	138.841,58	
Banco Conta Mov.- Projeto CEU 1º Maio	-	-
Banco Conta Mov. - Projeto RT Mairiporã	-	-
Banco Conta Mov.- Projeto Fco Morato	55,40	-
Banco Conta Mov. - Projeto Juquitiba	-	-
Banco Conta Mov. - Projeto Amparo	-	-
Banco Conta Movimento - Projeto Yolanda	-	-
Banco Conta Mov. - Sede	60,00	-
Total Bancos Conta Mvimento	**144.359,17**	**1.036.755,65**
Aplic.Financ- Projeto São Lourenço	-	-
Aplic Financ - Projeto RT Mairiporã	34.258,61	145,99
Aplic Financ - Projeto HCCM	1.350.733,45	417.017,98
Aplic Financ - Projeto CEU 1º de Maio	723.025,80	578.014,51
Aplic Financ - Projeto Lins	180,31	1.086.350,93
Aplic Financ - Projeto CMDCA	1.743,65	171.528,15
Aplic Financ- Projeto Yolanda	670.519,05	620.122,08
Aplic Financ - Projeto Embu Guaçu	70.413,54	-
Aplic Financ - Projeto Fco Morato	62.234,65	-
Aplic Financ - Projeto Juquitiba	9.375,22	-
Aplic Financ - Projeto Amparo	26.101,30	-
Aplic Financ - Sede	5.973,60	6.890,11
Total de Aplicações Financeiras	**2.954.559,18**	**2.880.069,75**
Total de Caixa e Equivalentes de Caixa	**3.138.823,47**	**3.929.547,87**

5 - Subvenções e Assistências Governamentais a Receber: São constituídos por valores a receber de crédito dos convênios estabelecidos, de natureza de curto prazo desses mesmos convênios, respectivamente referentes aos documentos fiscais pagos e às notas fiscais de prestação de serviços emitidas, conforme convênio ou contrato mantido entre as partes, não mantendo a provisão para devedores duvidosos, por força da finalidade social e dos próprios convênios ou contratos mantidos, cujos recebimentos em grande maioria são tidos como líquidos e certos, eventualmente sendo deduzido algum crédito vencido e ainda não liquidado ou fatura cancelada após ter sido registrada contabilmente. As Subvenções a receber em 31 de Dezembro de 2021 estão assim representados:

	2021	2020
Subvenções a Receber - Projeto Lins	158.786,33	2.507.527,86
Subvenções a Receber - Projeto.S.Lourenço	1.428.842,70	3.145.209,97
Subvenções a Receber - Projeto.Camila	762.494,44	2.254.662,76
Subvenções a Receber - Projeto.HCCM	329.723,77	392.160,33
Subvenções a Receber - Projeto.RT Mairiporã	99.295,71	99.295,71
Subvenções a Receber - Projeto Yolanda	767.374,59	2.922.610,01
Subvenções a Receber - Projeto Amparo	74.000,00	-
Subvenções a Receber - Projeto Embu	-	-
Subvenções a Receber - Projeto Juquitiba	13.498,97	-
Subvenções a Receber	**3.634.016,51**	**11.321.466,64**

6 - Bens de Uso de Terceiros: São constituídos de Móveis e Utensílios, Máquinas e Equipamentos, Equipamentos de Informática e Instrumentos Musicais conforme demonstrado abaixo: **a. Composição dos saldos Projetos CEUs:**

Projeto	31/12/2020	Adição	Baixa	31/12/2021
Yolanda	173.408,57	202.023,09	-	375.431,66
Camila	231.265,95	149.557,15	-	380.823,10
CMDCA	-	11.948,05	-	11.948,05
Custo	**404.674,52**	**363.528,29**	**-**	**768.202,81**
Yolanda	(22.099,59)	-	-	(22.099,59) (*)
Camila	(23.554,30)	-	-	(23.554,30) (*)
Depreciação	**(45.653,89)**	**-**	**-**	**(45.653,89)**
Saldo CEUs	**359.020,63**	**363.528,29**	**-**	**722.548,92**

(*) As taxas de depreciação para Moveis e Utensílios e Máquinas e Equipamentos são de 10% a.a, Equipamentos de Informática de 20% a.a . São constituídos de Móveis e Utensílios, Máquinas e Equipamentos, Equipamentos de Informática conforme demonstrado abaixo: **b. Composição dos saldos Projetos área da Saúde:**

Projeto	31/12/2020	Adição	Baixa	31/12/2021
Lins	40.332,91	-	-	40.332,91
São Lourenço	395.952,65	-	-	395.952,65
HCCM	43.863,05	5.754,00	-	49.617,05
Amparo	-	4.183,00	-	4.183,00
Embu Guaçu	-	3.720,44	-	3.720,44
Fco Morato	-	1.572,29	-	1.572,29
RT Mairiporã	-	4.363,71	-	4.363,71
Custo	**480.148,61**	**19.593,44**	**-**	**499.742,05**
São Lourenço	46.513,63	-	-	46.513,63 (*)
Depreciação	**46.513,63**	**-**	**-**	**46.513,63**
Saldo	**433.634,98**	**19.593,44**	**-**	**453.228,42**

As taxas de depreciação para Moveis e Utensílios e Máquinas e Equipamentos são de 10% a.a, Equipamentos de Informática de 20% a.a. **7 - Fornecedores:** São constituídos por serviços prestados em 2021 e reconhecidos na competência.

	2021	2020
Fornecedores - Projeto Lins	9.998,08	67.591,30
Fornecedores - Projeto São Lourenço	1.013.186,90	1.030.215,90
Fornecedores - Projeto Camila	19.562,02	46.858,59
Fornecedores - Projeto HCCM	449.998,87	97.607,73
Fornecedores - Projeto Yolanda	135.664,92	144.458,26
Fornecedores - Projeto Amparo	843,20	-
Fornecedores - Projeto Embu Guaçu	38.228,50	-
Fornecedores - Projeto Fco Morato	6.975,84	-
Fornecedores - Projeto Juquitiba	563,33	-
Fornecedores - Projeto RT Mairiporã	2.850,00	-
Fornecedores - Sede	41.207,38	-
Fornecedores	**1.719.079,04**	**1.386.731,78**

8 - Subvenções e Assistências Governamentais a Realizar: referem-se a assistências governamentais na forma de contribuições concedida a entidade em troca do cumprimento de certas condições relacionadas às atividades operacionais da entidade.

Passivo Circulante	2021	2020
Subvenções a Realizar - Projeto Lins	-	1.882.124,89
Subvenções a Realizar - Projeto S.Lourenço	-	1.340.344,97
Subvenções a Realizar - Projeto HCCM	538.119,49	1.114.980,38
Subvenções a Realizar - Projeto CMDCA	18.075,62	171.256,06
Subvenções a Realizar - Projeto RT	185.886,13	161.946,96
Subvenções a Realizar - Projeto Yolanda	-	-
Subvenções a Realizar - Projeto Amparo	67.651,02	-
Subvenções a Realizar - Projeto Fco Morato	10.647,40	-
Suvenções a Realizar - Projeto Juquitiba	1.508,58	-
Subvenções a Realizar	**821.888,24**	**4.670.653,26**
Passivo não Circulante	2021	2020
Subvenções a Realizar - Projeto Camila	1.553.790,66	2.809.732,60
Subvenções a Realizar - Projeto Yolanda	947.011,55	3.395.836,46
Subvenções a Realizar - Proj São Lourenço	-	173.063,70
Subvenções a Realizar	**2.500.802,21**	**6.378.632,26**

9 - Obrigações Trabalhistas e Previdenciárias: São constituídos por valores de salários à pagar, impostos previdenciários e benefícios registrados pela competência com saldos a pagar em 31/12/2021.

	2021	2020
Projeto Yolanda	38.139,27	38.093,11
Projeto Lins	313,65	385.210,11
Projeto São Lourenço	-	-
Projeto Camila	36.102,80	35.677,02
Sede	15.000,26	4.096,60
Projeto HCCM	537.829,64	250.470,03
Projeto RT Mairiporã	20.064,70	18.108,96
Projeto Amparo	13.492,02	-
Projeto Embu Guaçu	64.604,14	-
Projeto Fco Morato	13.208,48	-
Projeto Juquitiba	6.518,43	-
Obrigações Trabalhistas	**745.273,39**	**731.655,83**
Projeto Yolanda	14.387,34	21.282,69
Projeto Lins	221.682,13	199.267,24
Projeto São Lourenço	225.943,66	287.575,48
Projeto Camila	21.623,79	22.291,00
Sede	9.741,03	2.585,65
Projeto HCCM	217.842,98	152.114,46
Projeto RT Mairiporã	9.659,89	7.404,09
Projeto Amparo	6.185,26	-
Projeto Embu Guaçu	29.399,67	-
Projeto Fco Morato	6.250,20	-
Projeto Juquitiba	3.129,57	-
Projeto CMDCA	253,82	-
Obrigações Previdenciárias	**766.099,34**	**692.520,61**
Total	**1.511.372,73**	**1.424.176,44**

10 - Provisões trabalhistas: São constituídos por valores devidos aos funcionários do Instituto, considerando a rescisão do contrato de trabalho na data do balanço. É adotado a sistemática de provisionamento de recursos para o pagamento futuro de verbas rescisórias dos profissionais que compõem as equipes de trabalho, mediante escrituração contábil específica. Os pagamentos das verbas rescisórias são reconhecidos proporcional ao período de atuação do profissional na execução das metas previstas no plano de trabalho. O montante de escrituração contábil é equivalente ao somatório de valores das provisões previstos no plano de trabalho para o período de vigência da parceria, tais como 13º salário, férias, respectivos encargos e multa rescisória do FGTS nos casos de rescisão sem justa causa. Para o pagamento das verbas rescisórias de empregados mantidos após o encerramento da vigência da parceria serão efetuados os valores da conta corrente específica da parceria para a sua conta institucional apresentando planilha de cálculo, elaborada por profissional da área de contabilidade, de recursos humanos ou outra área possuidora de competência técnica adequada na realização do cálculo indicando a relação dos valores proporcionais ao tempo trabalhado e benefícios futuros, para cada empregado.

	2021	2020
Projeto Yolanda	80.861,34	46.173,26
Projeto Lins	-	701.317,20
Projeto São Lourenço	-	66.251,73
Projeto Camila	74.486,79	52.420,29
Projeto HCCM	-	234.028,33
Projeto RT Mairiporã	25.791,20	20.819,82
Sede	18.314,53	-
Projeto Amparo	3.600,51	-
Projeto Embu Guaçu	79.177,82	-
Projeto Fco Morato	11.683,94	-
Projeto Juquitiba	6.456,00	-
Provisões de Férias	**300.372,13**	**1.121.010,65**
Projeto São Lourenço	-	34.259,21
Provisão para 13º Salário	**-**	**34.259,21**
Projeto Yolanda	81.623,72	67.964,77
Projeto Lins	-	568.289,89
Projeto São Lourenço	-	14.942,94
Projeto Camila	67.772,26	53.227,42
Projeto HCCM	-	167.254,81
Projeto RT Mairiporã	27.699,89	15.939,55
Sede	14.138,59	-
Projeto Amparo	2.286,73	-
Projeto Embu Guaçu	59.669,29	-
Projeto Fco Morato	8.208,25	-
Projeto Juquitiba	4.579,20	-
Provisões para Rescisão	**265.977,93**	**887.619,38**
Obrigações Trabalhistas e Previdenciárias	**566.350,06**	**2.042.889,24**

11 - Obrigações Tributárias: São constituídos por valores de impostos retidos sobre serviços prestados e impostos sobre faturamento para os projetos para os quais o Instituto emite nota fiscal, cujos saldos estão abertos em 31/12/2021.

	2021	2020
Projeto Yolanda	49,52	338,57
Projeto Lins	4.848,87	13.634,01
Projeto São Lourenço	88.219,86	100.855,05
Projeto Camila	(24,49)	675,13
Projeto HCCM	172.181,17	53.068,45
Projeto RT Mairiporã	2.235,02	1.117,66
Sede	1.036,87	-
Projeto Amparo	1.524,04	-
Projeto Embu Guaçu	77.781,72	-
Projeto Fco Morato	34,63	-
Projeto Juquitiba	-	-
Obrigações Tributárias	**347.887,21**	**169.688,87**

12 - Provisão para Contingências Trabalhistas: São constituídos por 05 processos trabalhistas contra o Instituto Morgan de Educação Saúde e Esportes cujos advogados classificaram a probabilidade de perda como provável, totalizando o valor de R$ 17.226,09 **13 - Patrimônio Líquido:** É representado pelos valores que compreendem o Patrimônio Social inicial, acrescido de superávit, subvenções e doações para investimento e diminuído dos déficits ocorridos no período. **Resultado do Exercício:** O superávit (déficit) do exercício de 2021 será, após aprovação do balanço em Assembléia Geral, incorporado ao Patrimônio Social da Entidade em conformidade com as exigências legais estatutárias e a Resolução CFC nº 1.409/12 que aprovou a NBC ITG 2002 em especial no item 14 que revogou a Resolução CFC nº 877/2000 (NBCT 10.19) que descreve que o superávit ou déficit do exercício devem ser registrados na conta do Patrimônio Social. **CONTAS DE RESULTADO:** Os gastos desta Entidade e posteriormente os efetivos desembolsos são efetuados mediante autorização da Diretoria Executiva, e comprovados com apresentação de notas fiscais, duplicatas, recibos, boletos bancários e comprovantes de pagamento bancário, além das despesas e tarifas bancárias reconhecidas através de conciliação das contas correntes de acordo com os respectivos extratos mensais. **14 - Receita de Subvenções e Despesas do Contrato de Gestão:**

	2021	2020
Receita de Subvenções	46.150.650,08	33.931.321,46
Superávit / Déficit Sede	(21.298,80)	(115.866,05)
Despesas do Contrato de Gestão	(46.186.944,35)	(33.931.321,46)
	(57.593,07)	**(115.866,05)**

15 - Receita de Doações e Aplicação dos Recursos Recebidos: em dezembro/2021 o Instituto Morgan de Educação, Saúde e Esportes fez uma campanha junto aos seus parceiros e colaboradores com o intuito de arrecadar recursos e aplicar em favor de comunidades carentes. Parte valor arrecado foi convertido na compra de 110 cestas básicas e distribuídas para uma comunidade no Município de Osasco/SP e o valor não utilizado está disponível em conta bancária específica para utilização futura.

	2021	2020
Receita de Doações	5.471,01	-
Despesa com Caridades	(4.916,00)	-
Valor disponível	**555,01**	**-**

16 - Serviços Prestados e Rendimentos Financeiros: A entidade recebeu comissões referentes a serviços prestados em geral. **17 - Despesas Financeiras e Tributárias:** Estão apropriadas obedecendo ao regime de competência e refletem as operações da entidade. **18 - Utilização de estimativas:** A preparação das demonstrações contábeis requer que a administração efetue estimativa e adote premissas, no seu melhor julgamento, que afetam os montantes apresentados de ativos e passivos, assim como os valores de receitas, custos e despesas. A liquidação das transações envolvendo estimativas poderá resultar em valores diferentes dos estimados em razão de imprecisões inerentes ao processo de sua determinação. A entidade revisa as estimativas e premissas pelo menos anualmente. **19 - Cobertura de Seguros:** Para atender medidas preventivas adotadas permanentemente, o **INSTITUTO MORGAN DE EDUCAÇÃO, SAÚDE E ESPORTES** efetua contratação de seguros em valor considerado suficiente para cobertura de eventuais sinistros, e assim atendendo principalmente o Princípio Contábil da Continuidade. **20 - Imunidade Tributária: O INSTITUTO MORGAN DE EDUCAÇÃO, SAÚDE E ESPORTES** é imune à incidência de impostos por força do art. 150, Inciso VI alínea "C" e seu parágrafo 4º e artigo 195, parágrafo 7° da Constituição Federal de 05 de outubro de 1988. **21 - Forma Jurídica Conforme a Legislação Vigente: O INSTITUTO MORGAN DE EDUCAÇÃO, SAÚDE E ESPORTES** é uma associação sem fins lucrativos e econômicos regida pelo seu Estatuto Social. **22 - Características da Imunidade: O INSTITUTO MORGAN DE EDUCAÇÃO, SAÚDE E ESPORTES** é uma instituição social sem fins lucrativos e econômicos, previsto no artigo 9o. do CTN, e por isso imune, no qual usufrui das seguintes características: • A Instituição é regida pela Constituição Federal; • A imunidade não pode ser revogada, nem mesmo por emenda constitucional; • Não há o fato gerador (nascimento da obrigação tributária); • Não há o direito (Governo) de instituir, nem cobrar tributo. **23 - Requisitos Para Imunidade Tributária:** A única Lei Complementar que traz requisitos para o gozo da imunidade tributária é o Código Tributário Nacional (CTN). O artigo 14 do Código Tributário Nacional estabelece os requisitos para o gozo da imunidade tributária, esses estão previstos no Estatuto Social do **INSTITUTO MORGAN DE EDUCAÇÃO, SAÚDE E ESPORTES** e seu cumprimento (operacionalização) pode ser comprovado pela sua escrituração contábil (Demonstrações Contábeis, Diário e Razão), no qual transcrevemos: a) não distribuem qualquer parcela de seu patrimônio ou de suas rendas, a qualquer título de acordo com o Estatuto Social; b) aplicam integralmente, no País, os seus recursos na manutenção dos seus objetivos institucionais de acordo com o Estatuto Social; c) mantêm a escrituração de suas receitas e despesas em livros revestidos de formalidades capazes de assegurar sua exatidão. **24 - Contribuições Sociais: O INSTITUTO MORGAN DE EDUCAÇÃO, SAÚDE E ESPORTES** recolhe à Seguridade Social de acordo com a legislação vigente e na melhor forma de Direito as CONTRIBUIÇÕES SOCIAIS, conforme segue abaixo: • CPP - 20% sobre folha de salários e serviços de autônomos e individuais. • RAT/SAT - 1% sobre a folha de salários • TERCEIROS - 4,5% sobre a folha de salários • PIS - 1% sobre a folha de salários • FGTS - 8% sobre o salário dos colaboradores. **25 - Formalização dos PROJETOS SOCIAIS: O INSTITUTO MORGAN DE EDUCAÇÃO, SAÚDE E ESPORTES** no desenvolvimento de suas ações sócio assistenciais formaliza em cada Projeto Social: • Os objetivos dos Projetos; • Origem dos recursos; • Infraestrutura; • Tipifica os serviços a serem executados; • Público-alvo; • Capacidade de atendimento; • Recursos financeiros utilizados; • Recursos humanos envolvidos; • Abrangência territorial; e • Demonstração da forma de participação dos usuários e/ou estratégias que serão utilizadas nas etapas de elaboração, execução, avaliação e monitoramento do projeto.

Amando Ganem Monte Alto - Presidente - CPF: 056.392.348-22

Anderson Cavichio Zanqueta - Contador - CRC 1SP 199548/O-1 - CPF 151.444.788-67

Relatório de Revisão dos Auditores Independentes

A Diretoria - São Paulo - SP. Revisamos as demonstrações contábeis do **INSTITUTO MORGAN DE EDUCAÇÃO, SAÚDE E ESPORTES**, que compreendem o balanço patrimonial em 31 de dezembro 2021 e as respectivas demonstrações do resultado, das mutações no patrimônio líquido e dos fluxos de caixa para o exercício findo naquela data, assim como o resumo das principais práticas contábeis e demais notas explicativas. **Responsabilidade da administração sobre as demonstrações contábeis:** A administração é responsável pela elaboração e adequada apresentação das demonstrações contábeis de acordo com a NBC ITG 2002 (R1)-Entidades sem finalidades de lucros e pelos controles internos que ela determinou como necessários para permitir a elaboração de demonstrações contábeis livres de distorção relevante, independentemente se causada por fraude ou erro. **Responsabilidade dos auditores independentes:** Nossa responsabilidade é a de expressar uma conclusão sobre as demonstrações contábeis com base em nossa revisão, conduzida de acordo com a norma brasileira e a norma internacional de revisão de demonstrações contábeis (NBC TR 2400 e ISRE 2400). Essas normas requerem o cumprimento de exigências éticas e que seja apresentada conclusão se algum fato chegou ao nosso conhecimento que nos leve a acreditar que as demonstrações contábeis, tomadas em conjunto, não estão elaboradas, em todos os aspectos relevantes, de acordo com a estrutura de relatório financeiro aplicável. Uma revisão de demonstrações contábeis de acordo com as referidas normas é um trabalho de asseguração limitada. Os procedimentos de revisão consistem, principalmente, de indagações à administração e outros dentro da entidade, conforme apropriado, bem como execução de procedimentos analíticos e avaliação das evidências obtidas. Os procedimentos aplicados na revisão são substancialmente menos extensos do que os procedimentos executados em auditoria conduzida de acordo com as normas brasileiras e internacionais de auditoria. Portanto, não expressamos uma opinião de auditoria sobre essas demonstrações contábeis. **Conclusão:** Com base em nossa revisão, não temos conhecimento de nenhum fato que nos leve a acreditar que essas demonstrações contábeis não apresentam adequadamente, em todos os aspectos relevantes, a posição patrimonial e financeira do **INSTITUTO MORGAN DE EDUCAÇÃO, SAÚDE E ESPORTES** em 31 de dezembro de 2021, o desempenho de suas operações e os seus fluxos de caixa para o exercício findo naquela data, de acordo com as práticas contábeis aplicáveis às Entidades sem finalidades de lucros. **Outros assuntos: Auditoria dos valores correspondentes ao exercício anterior:** Os valores correspondentes ao exercício findo em 31 de dezembro de 2020 apresentados para fins de comparação foram auditados por nós. **Ênfase:** Chamamos a atenção pelo fato do Instituto ter prestado serviços relacionados ao Projeto de Gestão e Execução das Ações e Serviços da Saúde na Prefeitura Municipal de Embú Guaçu, entretanto, dos valores recebidos até 31.12.2021, havia na época um montante de R$ 633.893,24 não formalizado por Contrato de Gestão entre as partes.

São Paulo, 06 de maio de 2022.

MR Auditoria e Contabilidade SS Ltda.
CRC 2SP025656/O-0

Eduardo de Oliveira
Contador
CRC 1SP 193373/O

INSTITUTO MORGAN DE EDUCAÇÃO, SAÚDE E ESPORTES - PROJETO CEU 1º DE MAIO

CNPJ - 10.733.803/0001-97

Apresentamos as Demonstrações Financeiras do Instituto Morgan de Educação, Saúde e Esportes, referente o projeto CEU 1º DE MAIO

Balanços Patrimoniais - Exercícios findos em 31 de dezembro de 2021 e 2020 (Em reais)

Ativo	31.12.2021	31.12.2020
Circulante		
Caixa e equivalentes de caixa	723.025,80	578.014,31
Créditos a receber	762.494,44	2.254.662,76
Outros créditos	439,60	2.019,50
	1.485.959,84	2.834.696,57
Não Circulante		
Realizável a longo prazo	-	-
Investimentos	-	-
Bens de uso de terceiros	357.268,80	207.711,65
Intangível	-	-
	357.268,80	207.711,65
Total Ativo	**1.843.228,64**	**3.042.408,22**

Passivo e Patrimônio Líquido	31.12.2021	31.12.2020
Circulante		
Subvenções e Assist. Gov a Realizar	-	2.676.846,80
Fornecedores	19.562,02	46.858,59
Obrigações trabalhistas e previdenciárias	57.726,59	57.968,02
Obrigações tributárias	-	675,13
Provisões trabalhistas	142.259,25	105.647,71
Outras obrigações	27.227,99	23.200,00
	246.775,85	2.911.196,25
Exigível a Longo Prazo		
Receitas a Realizar	1.553.790,66	132.885,80
	1.553.790,66	132.885,80
Patrimônio líquido		
Superávit (Defict) acumulado	19.985,58	(23.339,22)
Superávit (Defict) do período	22.676,55	21.665,39
	42.662,13	(1.673,83)
Total Passivo e Patrimônio Liquido	**1.843.228,64**	**3.042.408,22**

As notas explicativas integram as demonstrações contábeis

Demonstrações do Deficit/Superávit
Exercícios findos em 31 de dezembro de 2021 e 2020 (Em reais)

Receitas operacional bruta	31.12.2021	31.12.2020
Receitas com Repasse para Aplicação na Educação	2.865.649,74	2.382.944,65
Receitas Financeiras	16.283,36	3.866,10
Outras Receitas	6.393,19	17.799,29
	2.888.326,29	**2.404.610,04**
Despesas Operacionais		
Educadores contratados	(615.758,00)	(484.812,88)
Pessoal, encargos e benefícios	(927.420,49)	(764.589,65)
Provisões trabalhistas	(36.611,54)	(18.533,44)
Serviços de terceiros	(1.054.426,74)	(901.777,57)
Despesas gerais	(228.264,36)	(187.368,73)
Depreciação e amortização	-	(18.874,78)
Despesas Tributárias	(2.579,09)	-
Despesas Financeiras	(589,52)	(6.987,60)
	(2.865.649,74)	**(2.382.944,65)**
Resultado Operacional	**22.676,55**	**21.665,39**
Superávit/Deficit Líquido do Exercício	**22.676,55**	**21.665,39**

As notas explicativas integram as demonstrações contábeis

Demonstrações dos Fluxos de Caixa
Exercícios findos em 31 de dezembro de 2021 e 2020 (Em reais)

ATIVIDADES OPERACIONAIS	31.12.2021	31.12.2020
Superávit(Déficit) do exercício	**22.676,55**	**21.665,39**
Ajustes		
Mais: Depreciação e amortização	-	18.874,78
Ajustes de exercícios anteriores	21.659,41	(18.101,88)
Valor residual do ativo fixo	-	-
	21.659,41	**772,90**
Fluxo de caixa das atividades operacionais		
(Aumento) / Redução em Créditos a receber	1.492.168,32	(2.254.662,76)
(Aumento) / Redução em Outros créditos	1.579,90	4.215,02
(Aumento) / Redução em Subvenções e Assist. Gov a Realizar	(2.676.846,80)	2.676.846,80
(Aumento) / Redução em Fornecedores	(27.296,57)	20.273,38
(Aumento) / Redução em Obrigações trabalhistas	(241,43)	21.812,90
(Aumento) / Redução em Obrigações tributárias	(675,13)	573,80
(Aumento) / Redução em Provisões trabalhistas	36.611,54	22.771,75
(Aumento) / Redução em Outras Obrigações	4.027,99	23.200,00
(Aumento) / Redução em Receitas a realizar	1.420.904,86	(0,20)
Caixa Líquido Consumido nas Atividades Operacionais	**294.568,64**	**537.468,98**
ATIVIDADES DE INVESTIMENTO		
Compras de bens do imobilizado e intangível	(149.557,15)	(86.784,39)
Caixa Líquido Consumido nas Atividades de Investimento	**(149.557,15)**	**(86.784,39)**
ATIVIDADES DE FINANCIAMENTO		
Caixa Líquido Gerado nas Atividades de Financiamento	**-**	**-**
Aumento / (Redução) Líquido nas Disponibilidades	**145.011,49**	**450.684,59**
Saldo de Caixa + Equivalente-Caixa Anterior	**578.014,31**	**127.329,72**
Saldo de Caixa + Equivalente-Caixa Corrente	**723.025,80**	**578.014,31**
Aumento / (Redução) Líquido de caixa e equivalentes de caixa	**145.011,49**	**450.684,59**

As notas explicativas são parte integrante das demonstrações contábeis

Demonstrações das Mutações do Patrimônio Líquido - Em 31 de dezembro de 2020 e 2019 (Em reais)

	Patrimônio Social	Superávit/Deficit do Período	Total
Saldos em 01 de janeiro de 2020	**-**	**(5.237,34)**	**(5.237,34)**
Déficit de 2019 incorporado ao patrimonio social	(5.237,34)	5.237,34	-
Ajuste de exercícios anteriores	-	(18.101,88)	(18.101,88)
Superavit do exercício	-	21.665,39	21.665,39
Saldos em 31 de dezembro de 2020	**(5.237,34)**	**3.563,51**	**(1.673,83)**
Superavit de 2020 incorporado ao patrimonio social	3.563,51	(3.563,51)	-
Ajuste de exercícios anteriores	-	21.659,41	21.659,41
Superavit do exercício	-	22.676,55	22.676,55
Saldos em 31 de dezembro de 2020	**(1.673,83)**	**44.335,96**	**42.662,13**

As notas explicativas são parte integrante das demonstrações contábeis

Informamos que as notas explicativas, bem como o relatório dos auditores encontram-se disponíveis na Sede do Instituto Morgan de Educação Saúde e Esportes, e suas as Demonstrações Consolidadas foram publicadas na data 01/06/2022 no Jornal Gazeta de S. Paulo.

Amando Ganem Monte Alto
Presidente - CPF: 056.392.348-22

Anderson Cavichio Zanqueta
Contador CRC 1SP 199548/O-1

EDITAL DE COMUNICAÇÃO À PRAÇA

CLÉBER CARDOSO CAVENAGO, portador do RG nº 13482543 SSP/SP, em virtude de ocorrência descrita pelo B.O. Nº BY6437-1/2022, 1ª Edição, lavrado em 26/05/2022 na 13º D.P. de Campinas, COMUNICA a fraude consubstanciada no recebimento de uma mensagem via whats app no seu celular, oriunda do número (11) 91084-9370, na manhã do dia 26/05/2022, pela qual uma pessoa se passava por representante do escritório de advocacia da Dra. Elaine Aparecida Chimure Theodoro e Dr Valmir Aparecido Jacomassi, com os quais tem ação judicial, e, durante a tratativa acabou encaminhando fotografia (print) de seus documentos: carteira da OAB e comprovante de endereço (CPFL) e informando o número da conta corrente do Banco Itaú. Percebendo que se tratava de fraude lavrou o referido B.O., publicando o presente edital para eximir-se de qualquer responsabilidade civil e criminal em relação a possível utilização indevida desses documentos e informações.

OMEX Comercio e Exportação de Metais Preciosos S.A.
CNPJ-MF 21.262.856/0001-05
Aviso de Extravio de Livros Societários

OMEX Comercio e Exportação de Metais Preciosos S.A., CNPJ-MF 21.262.856/0001-05, sediada nesta Capital do Estado de São Paulo, sita a Rua Henrique Sertório 564, 8º andar, sala 804, bairro Tatuapé, CEP 03066-065, com seus atos constitutivos arquivados na Junta Comercial do Estado de São Paulo ("JUCESP") sob o NIRE sob o nº 35.3.0051601-0, comunica à praça e ao mercado em geral para diversos fins o extravio dos seguintes livros: (a) REGISTRO DE AÇÕES NOMINATIVAS - Nº 1 - autenticado SOB Nº 315695 - 22/05/2018 - 50 folhas; (b) REGISTRO DE PRESENÇA DE ACIONISTAS - Nº 1 - autenticado SOB Nº 315704 22/05/2018 - 50 folhas; (c) REGISTRO DE TRANSFERÊNCIA DE AÇÕES NOMINATIVAS - Nº 1 - autenticado SOB Nº 315701 - 22/5/2018 - 50 folhas. A administração da empresa, solicitará inclusão na pauta da próxima Assembleia Geral, a ratificação pelos acionistas de todos os atos societários devidamente realizados e transcritos na recomposição dos livros citados. São Paulo, 28/04/2022. Diretora Presidente.

EDITAL DE CITAÇÃO - PRAZO DE 20 DIAS PROCESSO Nº 1004757-18.2017.8.26.0004 O(A) MM. Juiz(a) de Direito da 3ª Vara Cível, do Foro Regional IV - Lapa, Estado de São Paulo, Dr(a). Adriana Genin Fiore Basso, na forma da Lei, etc. FAZ SABER a(o) RESIFLEX ENGENHARIA E CONSULTORIA S/S LTDA - ME, CNPJ 14.768.687/0001-14, que lhe foi proposta uma ação de Procedimento Comum Cível por parte de Itaú Seguros de Auto e Residência S.A., objetivando a cobrança de R$ 14.756,00 (maio/2016), relativo aos danos causados em automóvel segurado da autora. Encontrando-se a ré em lugar incerto e não sabido, foi determinado a sua CITAÇÃO, por EDITAL, com fundamento no Art. 256, inciso II do CPC para os atos e termos da ação proposta e para que, no prazo de 15 dias, que fluirá após o decurso do prazo do presente edital da data da publicação única ou, havendo mais de um, da primeira (Art. 257, inciso III do CPC), apresente resposta. Não sendo contestada a ação, presumir-se-ão aceitos, pela ré, como verdadeiros, os fatos articulados pelo autor conforme previsto no artigo 344 do C.P.C., ficando advertido de que no caso de revelia será nomeado curador especial. Será o presente edital, por extrato, afixado e publicado na forma da lei.

DocuSigned by:
Gazeta de S.Paulo
Assinado por: JORNAL GAZETA SP LTDA:04735364000170
CPF: 29513948889
Data/Hora da Assinatura: 31/05/2022 21:33:46 BRT
ICP Brasil
5146939EFE414F8FAB3A7733135E2CCF

Esta página faz parte da edição impressa produzida pela Gazeta de S.Paulo com circulação em bancas de jornais e assinantes.
AUTENTICIDADE DA PÁGINA. A autenticidade deste documento pode ser conferida através do QR Code ao lado ou pelo site https://flip.gazetasp.com.br

DocuSign Envelope ID: EB732AC0-8A84-4B45-9325-17DFA98D2E02

PREFEITURA MUNICIPAL DE FERRAZ DE VASCONCELOS

AVISO DE LICITAÇÃO - REPUBLICAÇÃO
EDITAL Nº 34/2022
PREGÃO PRESENCIAL Nº 21/2022
PROCESSO Nº 9014/2021

ÓRGÃO: Prefeitura do Município de Ferraz de Vasconcelos - **EDITAL Nº** 34/2022 - **PROCESSO** Nº 9014/2021 - **OBJETO**: Aquisição de Sistemas Básicos de Aeronaves não tripuladas (Drone), software para transmissão ao vivo de imagens para central de videomonitoramento, computador completo para instalação e operação, para uso da Guarda Civil Municipal de Ferraz de Vasconcelos - SP. **MODALIDADE**: Pregão Presencial - **DATA DE ABERTURA**: 14 de junho de 2022, às 14:00 horas. A Prefeitura Municipal de Ferraz de Vasconcelos, **FAZ SABER** que se acha aberta nesta Prefeitura, sito à Rua Rui Barbosa, 315, Vila Romanópolis, o **PREGÃO PRESENCIAL 21/2022**. Os interessados poderão retirar o Edital e seus anexos, sem custo, no sítio da Prefeitura Municipal de Ferraz de Vasconcelos – www.ferrazdevasconcelos.sp.gov.br, ou no Departamento de Compras e Licitações, no horário compreendido entre 9 horas às 16 horas, de segunda à sexta-feira, mediante a entrega de 01 (um) CD – ROM do tipo CDR-80, virgem e lacrado. Maiores informações pelo telefone (0xx11) 4674-7877.

Em, 31 de maio de 2022.
Priscila Conceição Gambale Vieira Matos
Prefeita Municipal

PREFEITURA DA ESTÂNCIA TURÍSTICA DE ITU

Aviso de licitação

PRESENCIAL:

O Município da Estância Turística de Itu informa a abertura do **Pregão Presencial nº 35/2022**, para **AQUISIÇÃO DE 01 VEÍCULO DO TIPO FURGÃO ZERO KM PARA TRANSPORTE DE VACINAS COM BAÚ ISOTÉRMICO.** Os envelopes deverão ser entregues até as **08h50min**, com abertura as **09h00min** do dia **15/06/2022**.

TOMADA DE PREÇOS Nº 11/2022 – CONTRATAÇÃO DE EMPRESA DE ENGENHARIA PARA SERVIÇOS DE INFRAESTRUTURA PÚBLICA E CONDOMINIAL DE PAVIMENTAÇÃO, DRENAGEM, REDE DE ESGOTO E REDE DE ÁGUA POTÁVEL NO CONJUNTO HABITACIONAL ITU – I, LOCALIZADO NA AVENIDA GALILEU BICUDO, Nº 5.900, LOTE 1, QUADRA A – RESIDENCIAL BOM JARDIM, BAIRRO CRUZ DAS ALMAS, NO MUNICÍPIO DE ITU/SP. A Secretaria Municipal de Planejamento, Habitação e Gestão de Projetos informa a quem possa interessar que se encontra aberta a Tomada de Preços nº 11/2022, para o objeto acima descrito. Os envelopes contendo a documentação e proposta comercial deverão ser entregues até o dia 23/06/2022, às 08h30, sendo a abertura às 09h00 do mesmo dia.

Os Editais completos estão à disposição para consulta e impressão no site da Prefeitura: www.itu.sp.gov.br. Caso prefira obter cópia do edital diretamente na Prefeitura o interessado deverá trazer o CD para reprodução do mesmo, no horário das 08h00 às 12h00 e das 13h00 às 16h00, exclusivamente no Departamento Central de Compras, sito na Av. Itu 400 Anos, nº 111, Bairro Itu Novo Centro, Itu/SP. Obs. 1) Não será enviado o Edital pelo correio. 2) Não serão prestadas informações por telefone. Itu, 31/05/2022 – Prefeitura da Estância Turística de Itu.

ELETRÔNICO:

O Município da Estância Turística de Itu informa a abertura do **Pregão Eletrônico nº 06/2022**, para **AQUISIÇÃO DE GRUPO GERADOR DIESEL, MONTADO EM CONTEINER, COM POTENCIA DE 250/220 KVA (EMERGÊNCIA/PRINCIPAL) TRIFÁSICO DESTINADO AO HOSPITAL MUNICIPAL.** Que será realizado às **09h00min** do dia **14/06/2022**. O Edital poderá ser retirado nos links: http://www.comprasnet.gov.br e www.itu.sp.gov.br no link licitações e/ou na Central de Compras – 2º andar, localizada no Centro Administrativo Municipal à Av. Itu 400 anos, 111 – Bairro Itu Novo Centro, Itu/SP, de segunda a sexta feira, no horário de 08h00min as 12h00min, e das 14h00min às 17h00min, devendo os interessados comparecer munidos de PEN-DRIVE ou mídia eletrônica para que seja copiado o arquivo referente ao Edital de seu interesse, sem qualquer ônus. Itu, 31/05/2022. Janaína Guerino de Camargo – Secretária Municipal de Saúde.

Prefeitura Municipal de Campo Limpo Paulista

Diretoria de Administração

PREGÃO ELETRÔNICO N.º 028/22 – Objeto: Registro de preços para futura aquisição de equipamentos de proteção e segurança individual (EPI), uniformes e outros materiais de segurança, destinados aos funcionários de diversas Secretarias desta Prefeitura, conforme descritivo constante do Anexo I deste Edital, do tipo **MENOR VALOR TOTAL DO LOTE**. Despacho da Diretoria de Administração informando que não houve interessados em participar do pregão epigrafado, tornando-o DESERTO. Informando ainda a reabertura de prazos para nova sessão. **CADASTRAMENTO** e **ABERTURA DAS PROPOSTAS INICIAIS:** Cadastro de Propostas Iniciais: 09:00 horas do dia 01/06/22 até às 09:00 horas do dia 13/06/22. Abertura de Propostas Iniciais: 13/06/22 às 09:05 horas. O Edital na íntegra encontra-se à disposição dos interessados no site: www.bbmnetlicitacoes.com.br ou solicitado pelo e-mail: pregão@campolimpopaulista.sp.gov.br. Para maiores esclarecimentos e informações pelos telefones: (11) 4039-8358/4039-8326 ou diretamente na Diretoria de Administração desta Prefeitura, no horário das 09 às 16 horas, na Avenida Adherbal da Costa Moreira, 255, Centro, Campo Limpo Paulista, de segunda à sexta-feira, exceto feriados e pontos facultativos.

Jose Riberto da Silva
Diretor de Administração

MUNICÍPIO DE ITAPORANGA

RETIFICAÇÃO DE EDITAL
MODALIDADE: TOMADA DE PREÇO 012/2022.

OBJETO: CONTRATAÇÃO DE EMPRESA ESPECIALIZADA PARA EXECUÇÃO DE RECAPEAMENTO ASFÁLTICO EM DIVERSAS RUAS DO MUNICIPIO, NOS TERMOS DO CONVÊNIO 101112//2022. FICA RETIFICADO O ANEXO II – PLANILHA ORÇAMENTARIA E ANEXO II- CRONOGRAMA FISICO FINANCEIRO DO EDITAL E RETIFICA OS PRAZOS DE REALIZAÇÃO DE VISTORIA, RECEBIMENTO DE CADASTRO E ABERTURA DOS ENVELOPES CONFORME SEGUE: VISTORIA: 02/06/2022 a 15/06/2022 EMISSÃO DE CADASTRO: ATÉ O DIA 13/06/2022. RECEBIMENTO DA DOCUMENTAÇÃO E PROPOSTAS: 20/06/2022 ATÉ ÀS 10:00H.

EDITAL DE CITAÇÃO - PRAZO DE 20 DIAS. Processo nº 1019092-46.2020.8.26.0001. O MMº Juiz de Direito da 1ª VARA EMPRESARIAL E CONFLITOS DE ARBITRAGEM do Foro Central/SP, Dr. LUIS FELIPE FERRARI BEDENDI, na forma da Lei, etc. Faz Saber a ROBERTO CAVALCANTI GUIMARÃES, RG 36.375.454-4 e CPF. 49194798753, sito à Rua Chico Pontes, 920, Vila Guilherme - SP, que lhe foi proposta ação de Procedimento Comum por parte de Alexandre Capelle Junior, alegando, em síntese, foi convidado pelos sócios da empresa Requerida a integrar o quadro societário, sob a pretensa, que não detinham o capital necessário à expansão dos negócios, contudo, diante da postura adotada pelos sócios, narrada na Inicial, deixou de existir a mútua confiança e cumplicidade entre as partes, ocasionando a quebra efetiva da affectio societatis que sustentava a sociedade, motivando assim o requerente a exigir a sua parcela dos gastos e indenização como parcela dos resultados obtidos até então. Estando o réu em lugar ignorado, foi determinada a Citação por Edital, para os atos e termos da ação e para que, no prazo de 15 dias, que fluirá após o decurso do prazo do edital, apresente resposta. Não sendo contestada a ação, o réu será considerado revel, caso em que será nomeado curador especial. Será o presente edital, publicado na forma da Lei. S.Paulo, 11/05/2022

LTS Investments Consultoria Empresarial Ltda.

CNPJ/ME nº 34.899.550/0001-06 - NIRE 35.235.640.165

Ata da Reunião de Sócios-Quotistas da LTS Investments Consultoria Empresarial Ltda. ("Sociedade"), realizada em 03 de maio de 2022, lavrada na forma sumária.

1. Local, data e hora: Na sede social, na Rua Dr. Renato Paes de Barros, nº 1.017, 15º andar, na Cidade de São Paulo, Estado de São Paulo, no dia 03 de maio de 2022, às 10:00 horas. **2. Convocação:** Convocação dispensada, nos termos do artigo 1.072, §2º, da Lei nº 10.406/2002 ("Código Civil"), face à presença de sócios detentores da totalidade das quotas da Sociedade. **3. Presença:** Sócios representando a totalidade do capital social, conforme se verifica das assinaturas no livro próprio. Andre Costa Coelho de Souza, Eduardo Saggioro Garcia, Gustavo Mendes Lobo, Yuiti Matsuo Lopes e LTS Investments & Corporate Services (representada por André Costa Coelho de Souza). **4. Mesa:** Presidente: André Costa Coelho de Souza; e Secretária: Giovanna Navarro Pires. **5. Deliberações:** Por unanimidade de votos foi tomada as seguintes deliberações: **5.1.** Autorizar a lavratura da ata a que se refere esta Reunião de Sócios na forma de sumário, nos termos do artigo 130, § 1º, da Lei nº 6.404/76, que se aplica supletivamente à Sociedade; **5.2.** Nos termos do artigo 1.078 do Código Civil Brasileiro, aprovar, sem restrições, depois de examinadas e discutidas, as contas dos administradores, o balanço patrimonial e as demais demonstrações financeiras relativas ao exercício social encerrado em 31.12.2020, os quais ficaram à disposição dos sócios. A publicação das demonstrações fica dispensada, nos termos da deliberação 02/2015 JUCESP e **5.3.** Aprovar a destinação do lucro líquido apurado no exercício social encerrado em 31 de dezembro de 2020, no valor total de R$ 24.619.304,55 (vinte e quatro milhões, seiscentos e dezenove mil, trezentos e quatro reais e cinquenta e cinco centavos), da seguinte forma: (i) 6.620.426,00 (seis milhões, seiscentos e vinte mil, quatrocentos e vinte e seis reais) foram absorvidos com prejuízos acumulados; (ii) R$ 17.421.386,56 (dezessete milhões, quatrocentos e vinte e um mil, trezentos e oitenta e seis reais e cinquenta e seis centavos) foram de distribuição de dividendos; e (iii) R$ 577.491,99 (quinhentos e setenta e sete mil, quatrocentos e noventa e um reais e noventa e nove centavos) foram destinados para constituição de Reserva de Lucros. **6. Encerramento:** Nada mais havendo sido tratado, lavrou-se a ata a que se refere esta Reunião de Sócios, que foi lida e aprovada pela unanimidade dos sócios presentes. Sócios: LTS Investments & Corporate Services Ltd. (representada por André Costa Coelho de Souza); Eduardo Saggioro Garcia; André Costa Coelho de Souza; Gustavo Mendes Lôbo; e Yuiti Matsuo Lopes. Mesa: André Costa Coelho de Souza, Presidente; e Giovanna Navarro Pires, Secretária. São Paulo, 03 de maio de 2022. JUCESP nº 244.724/22-2 em 17/5/22. Gisela Simiema Ceschin - Secretária-Geral.

1ª Vara Cível do Foro de Osasco

EDITAL PARA CONHECIMENTO DE TERCEIROS INTERESSADOS, COM PRAZO DE 10 (DEZ) DIAS, expedido nos autos do PROC. Nº 0016011-06.1993.8.26.0405. O(A) MM. Juiz(a) de Direito da 1ª Vara Cível, do Foro de Osasco, Estado de São Paulo, Dr(a). MARIANA HORTA GREENHALGH, na forma da Lei, etc. **FAZ SABER** A TERCEIROS INTERESSADOS NA LIDE que o(a) **PREFEITURA DO MUNICÍPIO DE OSASCO** move uma Desapropriação contra **COMPANHIA METROPOLITANA DE HABITAÇÃO - COHAB - SP**, e que por r.sentença datada de 30.05.1997, foi declarado de utilidade pública uma área objeto das matrículas nºs: 6.185, 7.202, 9.041, 9.042, 11.706, 26.516, 26.730, 27.740, 30.397, 31.315, 31.316 e 56.259, todas do 2º CRI de Osasco; Transcrições nºs: 2.300 do 9º CRI/SP; 3.945, 16º CRI/SP; 7.376, 11.347 e 18.113, 1º CRI de Osasco; 13.630 e 14.211, 5º CRI/SP, 16.364 do CRI de Iguape/SP. Cadastrada sob nº 23221-23-84-0001-00000-01, conforme Decretos Municipais nºs: 6.865/91 (10.09.91), 7.776/93 (23.11.93), 7.892/94 (22.03.94) e 7.893/94 (22.03.94), fixado como valor da indenização a importância de R$ 25.000.000,00 estabelecido em perícia judicial realizada em março/96 e confirmada em sentença. Sendo reduzido para R$ 21.547.753,00 (março/96), conforme perícia judicial realizada no Tribunal de Justiça em grau de recurso de apelação. Para o levantamento dos depósitos efetuados, foi determinada a expedição de edital com o prazo de 10 (dez) dias a contar da publicação no Órgão Oficial, nos termos e para os fins do Dec. Lei nº 3.365/41, o qual, por extrato, será afixado e publicado na forma da lei. **NADA MAIS**. Dado e passado nesta cidade de Osasco, aos 25 de maio de 2022.

1ª Vara de Fazenda Pública - Foro Central

EDITAL DE CITAÇÃO - PRAZO DE 20 DIAS. PROCESSO Nº 0026421-68.2000.8.26.0053 O(A) MM. Juiz(a) de Direito da 1ª Vara de Fazenda Pública, do Foro Central - Fazenda Pública/Acidentes, Estado de São Paulo, Dr(a). Danilo Mansano Barioni, na forma da Lei, etc FAZ SABER a(o) WILSON ROGERIO DE SOUZA, RG 14251515 e CPF 051.445.478-42, com endereço à Avenida Sao Miguel, 4333, Vila Constanca, CEP 03871-000, São Paulo - SP, que lhe foi proposta uma Ação de Rescisão contratual cumulada com Reintegração de Posse, pelo Procedimento Comum, requerida pela Companhia Metropolitana de Habitação de São Paulo COHAB/SP, alegando em síntese que o ora citando desrespeitou as cláusulas do contrato de Compra e Venda do imóvel situado à Rua Jucá, nº 78, apto 12-B, integrante do Conjunto Habitacional "Santa Etelvina II-A", abandonando o r. Imóvel e deixando de pagar as prestações combinadas, razão pela qual pede a requerente a rescisão contratual e sua imediata reintegração na posse do imóvel, condenando-se o requerido ao pagamento de indenização por perdas e danos. Encontrando-se o réu em lugar incerto e não sabido, foi determinada a sua CITAÇÃO, por EDITAL, para os atos e termos da ação proposta e para que, no prazo de 20 dias, que fluirá após o decurso do prazo do presente edital, apresente resposta. Não sendo contestada a ação, o réu será considerado revel, caso em que será nomeado curador especial. Será o presente edital, por extrato, afixado e publicado na forma da lei. NADA MAIS. Dado e passado nesta cidade de São Paulo, aos 26 de abril de 2022.

PREFEITURA MUNICIPAL DE HORTOLÂNDIA

Comunicado de Suspensão – Pregão Eletrônico RP 65/2022. Edital 82/2022. PMH 2757/2022. Objeto: Fornecimento de materiais escolares com serviços de montagem em embalagens em forma de kit com distribuição ponto a ponto na rede de ensino, conforme Memorial Descritivo. Comunicamos a todos os interessados que o procedimento licitatório em epígrafe está suspenso por determinação do Tribunal de Contas do Estado de São Paulo. Hortolândia, 31 de maio de 2022. Ieda Manzano de Oliveira/Secretária Municipal de Administração e Gestão de Pessoal.

PIRACICABA

PREFEITURA DO MUNÍCIPIO

AVISO DE LICITAÇÃO

Comunicamos que está aberta a Licitação relacionada abaixo:

Modalidade: Concorrência nº 17/2022

Objeto: Construção de muro de arrimo e readequação do sistema de iluminação dos Ecopontos: Jardim Oriente, Santo Antônio, Mário Dedini I, Mário Dedini II, Monte Rey, Bosque dos Lenheiros e Ártemis. Entrega dos envelopes: até 04/07/2022 às 13:30 horas. Abertura dos envelopes: 04/07/2022 às 14h00min.

O Edital encontra-se publicado no endereço eletrônico: www.piracicaba.sp.gov.br. Contato Divisão de Compras - Fone (19) 3403-1020.

Piracicaba, 31 de maio de 2022
Leonardo Vicentim Brancalion
Chefe do Setor de Licitações

Pregão Eletrônico nº 159/2021

Locação de concentradores de oxigênio com locação de cilindros e recarga de gás

Comunicamos que, conforme manifestação da Unidade Requisitante e parecer juridico 301/2022, homologado pelo Ordenador de Despesas, foi julgada **IMPROCEDENTE** a impugnação interposta ao edital pela empresa **White Martins Gases Industriais LTDA,** mantendo-se as condições do edital.

Diante do exposto, informamos que fica marcada a data de abertura e disputa do presente Pregão para o dia 15/06/2022 às 08h e 09h, respectivamente.

Piracicaba, 31 de maio de 2022.
Maira Martins de Oliveira Pessini
Chefe da Divisão de Compras

SECRETARIA MUNICIPAL DE ADMINISTRAÇÃO - DEPARTAMENTO DE MATERIAL E PATRIMÔNIO - DIVISÃO DE COMPRAS

PREFEITURA MUNICIPAL DE CORDEIRÓPOLIS

ABERTURA DE LICITAÇÃO

Tomada de Preços nº 09/2022
Processo Administrativo nº 1877/2022

Objeto: "Implantação de sistema de tratamento de efluentes".
Data da Sessão: 20/06/2022
Horário: 09:00 horas
Local: Rua Dr. Silvio Moreira, 25 – Vila dos Pinheiros, Cordeirópolis-SP
O edital da Licitação acima e seus anexos poderão ser obtidos no sítio eletrônico oficial da Prefeitura: www.cordeiropolis.sp.gov.br no ícone **LICITAÇÕES.**

Carlos Alberto Piola Filho
Departamento de Compras
Prefeitura Municipal de Cordeirópolis

MUNICÍPIO DE ITAPORANGA

AVISO DE ABERTURA DE LICITAÇÃO
MODALIDADE: PREGÃO ELETRÔNICO 051/2022
REGISTRO DE PREÇOS 028/2022

OBJETO: AQUISIÇÃO DE MATERIAL ODONTOLÓGICO E OUTROS MATERIAIS DE CONSUMO, EM ATENDIMENTO A SECRETARIA MUNICIPAL DE SAÚDE. RETIRADA DO EDITAL: WWW.ITAPORANGA.SP.GOV.BR INFORMAÇÕES: PREFEITURA MUNICIPAL DE ITAPORANGA/SP – RUA BOM JESUS, 738 – SEGUNDA A SEXTA-FEIRA (08H ATÉ 11H30 E 13H ATÉ 17H) – FONE (15) 3565-1397 – OP. 03. RECEBIMENTO DAS PROPOSTAS: DAS 09H DO DIA 01/06/2022 ÀS 15H00MIN DO DIA 10/06/2022. ABERTURA E JULGAMENTO DAS PROPOSTAS: DAS 15H30MIN DO DIA 10/06/2022 ÀS 08H40MIN DO DIA 13/06/2022. INICÍO DA SESSÃO DE DISPUTA DE PREÇOS: ÀS 09H DO DIA 13/06/2022. REFERÊNCIA DE TEMPO: HORÁRIO DE BRASÍLIA – DF. LOCAL: PORTAL – BOLSA DE LICITAÇÕES DO BRASIL – BLL – WWW.BLL.ORG.BR

MUNICÍPIO DE ITAPORANGA

RETIFICAÇÃO DE EDITAL
MODALIDADE: TOMADA DE PREÇOS 010/2022.

OBJETO: CONTRATAÇÃO DE EMPRESA ESPECIALIZADA PARA EXECUÇÃO DE RECAPEAMENTO ASFÁLTICO EM DIVERSAS RUAS DO MUNICIPIO, NOS TERMOS DO CONVÊNIO 100686/2022. FICA RETIFICADO O ANEXO II – PLANILHA ORÇAMENTARIA E ANEXO II- CRONOGRAMA FISICO FINANCEIRO DO EDITAL E RETIFICA OS PRAZOS DE REALIZAÇÃO DE VISTORIA, RECEBIMENTO DE CADASTRO E ABERTURA DOS ENVELOPES CONFORME SEGUE: VISTORIA: 02/06/2022 a 15/06/2022 EMISSÃO DE CADASTRO: ATÉ O DIA 13/06/2022. RECEBIMENTO DA DOCUMENTAÇÃO E PROPOSTAS: 20/06/2022 ATÉ ÀS 10:00H.

MUNICÍPIO DE JAHU

RETIFICAÇÃO DE EDITAL

Referente ao Edital de Chamamento Público nº 003/2022 – Objeto: Seleção De Organização De Sociedade Civil De Natureza Privada Sem Fins Lucrativos Para Oficinas/Aulas De Dança Para Crianças, Adolescentes, Jovens E Adultos De Forma Gratuita E Descentralizada.
No que diz respeito à página 2, item 3, JUSTIFICATIVA:
Onde se lê:
"Assim, se faz necessário um termo de colaboração com uma organização da sociedade civil sediada no Município de Jahu com experiência na prática de oficinas/aulas de dança."
Leia-se:
"Assim, se faz necessário um termo de colaboração com uma organização da sociedade civil com experiência na prática de oficinas/aulas de dança."
No que diz respeito à página 8, tabela 2, (B):
Onde se lê:
"(B) Adequação da proposta da Lei 1.597 de 11 de novembro de 2015 sobre o plano municipal de cultura em sua meta 8 - manutenção e ampliação dos projetos municipais de Teatro, Dança e Música a partir de 2016."
Leia-se:
"(B) Adequação da proposta da Lei 5.102 de 05 de agosto de 2016 sobre o plano municipal de cultura em manutenção e ampliação dos projetos municipais de Teatro, Dança e Música a partir de 2016."
JAHU, 31 DE MAIO DE 2022.
DANIEL ESTEVES DE BARROS.
DEPARTAMENTO DE LICITAÇÕES E COMPRAS.
SECRETARIA DE ECONOMIA E FINANÇAS.

11º OFICIAL DE REGISTRO DE IMÓVEIS DA CAPITAL - EDITAL DE INTIMAÇÃO - Lei 9.514/97 - PLINIO ANTONIO CHAGAS, 11º Oficial de Registro de Imóveis da Capital/SP, **FAZ SABER** a todos quantos o presente edital virem ou dele conhecimento tiverem que, perante esta Serventia, situada na Rua Nelson Gama de Oliveira, nº 235, Vila Andrade, foi **prenotado sob o nº 1.325.957** o requerimento feito pelo **ITAÚ UNIBANCO S/A, atual denominação do BANCO ITAÚ S/A**, CNPJ/MF nº 60.701.190/0001-04, na qualidade de credor fiduciário, objetivando a intimação da devedora fiduciante, **CAROLINE TOZZI DE LIMA ALVES** RG nº 35.418.040-X-SSP/SP, CPF/MF nº 342.600.558-10, brasileira, solteira, maior, relações públicas, a qual se encontra em local incerto e não sabido, conforme certidões expedidas pelos Oficiais de Registro de Títulos e Documentos e Civil de Pessoa Jurídica da Capital, de forma que, a teor do que dispõe o § 4º do artigo 26 da Lei 9.514/97, **fica intimada a comparecer neste Serviço de Registro de Imóveis**, de segunda a sexta-feira, no horário das 9:00 às 16:00 horas, pessoalmente ou por meio de representante legal, devidamente qualificado, a fim de efetuar o pagamento das prestações em atraso e demais encargos contratuais, **totalizando o débito, em 30 de maio de 2022, o valor de R$27.006,64, (Vinte e sete mil, seis reais e sessenta e quatro centavos)**, em conformidade com a forma e condições estabelecidas no contrato particular, com força de escritura pública, registrado nas matrículas nºs 360.704 e 360.923, referente ao apartamento nº 12 localizado no 1° andar, do "Condomínio Residencial Mais Morumbi", situado na Rua Catuti, n° 21, 29º Subdistrito - Santo Amaro; - sendo que o valor acima será acrescido das custas, emolumentos, despesas com as tentativas de intimação pessoal da fiduciante e de todas as despesas com a publicação deste Edital. Fica **INTIMADA** á mencionada devedora fiduciante que, no dia imediatamente posterior ao da última publicação do presente edital, será a mesma considerada como intimada e terá o prazo de quinze dias para adimplir o referido pagamento. Decorrido o prazo legal para a purgação da mora, o credor-fiduciário será facultado requerer a consolidação da propriedade fiduciária, conforme previsto no §7º do artigo 26 da Lei Federal nº 9.514/97. Para que surtam os efeitos legais da intimação, sem que possa alegar ignorância, o presente edital está sendo publicado por três dias em um dos jornais de maior circulação local. São Paulo, 30 de maio de 2022. **PLINIO ANTONIO CHAGAS - *OFICIAL***

EDITAL DE NOTIFICAÇÃO – PRAZO DE 15 DIAS - 11º CARTÓRIO DE REGISTRO DE IMÓVEIS DA CAPITAL, por seu Oficial PLINIO ANTONIO CHAGAS, conforme dispõe o Artigo nº. 216-A da Lei Federal nº. 6.015/73, FAZ SABER A TODOS QUE VIREM O PRESENTE EDITAL que foi prenotado sob o nº 1.351.618, em 04 de maio de 2021, neste Serviço Registral, REQUERIMENTO DE RECONHECIMENTO EXTRAJUDICIAL DE USUCAPIÃO (Extraordinário – Arts. 1.238, 1.243 e 1.207 ambos do CC e Art. 216-A da Lei Federal 6.015/73), Ata Notarial e demais documentos elencados no referido dispositivo legal, apresentados por **JUDITH FRANCISCA LORGA**, brasileira, viúva, do lar; **ALEXANDRE FRANCISCO LORGA**, brasileiro, casado; e **HUMBERTO FRANCISCO LORGA**, brasileiro, casado, corretor de seguros, residentes e domiciliados nesta Capital, os quais alegam deter a posse mansa e pacífica, com *animus domini*, desde 1972, tendo sido adquirido através do Instrumento particular de compromisso de compra e venda datado de 27 de outubro de 1972 celebrado com CANTIDIO MAIER SAMPAIO; posse essa que se refere ao **IMÓVEL** com uma área construída de 149,16m², situado na Rua Pedro Nacarato, nº 119, esquina coma Rua Albino Boldasso Gabril, e seu terreno correspondente a parte lote 12 da quadra 03, com área de superfície de 150,00m², no 29º Subdistrito – Santo Amaro, cadastrado na Municipalidade de São Paulo pelo contribuinte nº 087.217.0027-3; **imóvel** esse que se acha registrado em área maior conforme a transcrição nº 27.896 do 1º Registro de Imóveis, área maior esta na qual foi implantada o loteamento denominado Vila Cruzeiro, regularmente inscrito sob o nº 15, no livro deste 11º Registro de Imóveis, sob a titularidade dominial AUGUSTO LINDENBERG, e averbação 355 compromissado a venda a CANTIDIO MAIER SAMPAIO. Esta publicação é feita para dar publicidade de todos os termos do presente procedimento administrativo de Usucapião Extrajudicial para, querendo, possam eventuais terceiros interessados, ou os notificandos, ALEXANDRE FRANCISCO LORGA; JUDITH FRANCISCA LORGA; HUMBERTO FRANCISCO LORGA; CANTIDIO MAIER SAMPAIO; AUGUSTO LINDENBERG e NILTON LORGA, oferecerem eventual(is) impugnação(ões), desde que fundamentada(s), em face ao titular de domínio, bem assim aos confrontantes, sob pena de não ser(em) considerada(s) e o procedimento administrativo seguir o curso previsto na referida Lei Federal nº. 6.015/1973, e nas Normas de Serviço editadas pela Corregedoria Geral do Tribunal de Justiça do Estado de São Paulo, e ainda a teor do Provimento nº 65, do Conselho Nacional de Justiça. Decorridos 15 dias da data da publicação deste, e na ausência de qualquer reclamação por escrito de quem se julgar prejudicado, proceder-se-á ao registro de que trata o artigo nº 216-A da Lei nº 6.015/73. Dado e passado no 11º Registro de Imóveis da Comarca da Capital, aos 27 de maio de 2022. _____________O Oficial.

Prefeitura Municipal de Ilhabela

Abertura Licitação

A Comissão de Licitações da Prefeitura Municipal de Ilhabela, torna público que fará realizar à Rua Do Quilombo, nº 199 - Bairro Perequê, Ilhabela- SP, as seguintes licitações: Edital Retificado nº 098/2022 – Pregão Eletrônico nº 052/2022 - Proc. Adm. nº 6318/2021. OBJETO: Contratação de empresa para fornecimento de serviços de locação de máquinas de café e bebidas quentes, incluindo manutenção corretiva e preventiva, e fornecimento de insumos. Nova Data da entrega das propostas até o dia 13/06/2022 às 10:10h. Edital nº109/2022 – Pregão Eletrônico nº 059/2022 Proc. Adm. nº 5704/2022 – Objeto: Registro de Preços visando futura e eventual aquisição de utensílios de cozinha. Data da entrega das propostas até o dia 13/06/2022 às 10:20 horas. Edital nº110/2022 - Pregão Presencial nº021/2022 - Proc. Adm. nº 4920/2022. OBJETO: Registro de Preços para futura e eventual Contratação de empresa especializada com fornecimento de material e mão de obra para execução de Serviço de Demolição. Data da entrega das propostas dia 13/06/2022 às 10:10h.– Os editais completos deverão ser retirados no portal oficial do município sitio www.ilhabela.sp.gov.br – serviços – Licitações e quaisquer informações poderão ser obtidas no endereço acima, das 10:00 às 17:00 horas ou pelo telefone (12) 3896-9200, em até 24 (vinte e quatro) horas de antecedência à data da abertura. Ilhabela, 31 de maio de 2022 - Benedito Wenceslau Neto - Divisão de Licitações.

Custo desta Publicação R$ 395,10

MUNICÍPIO DE SANTA BÁRBARA D'OESTE

ESTADO DE SÃO PAULO

AVISO DE LICITAÇÃO
PREGÃO PRESENCIAL 08/2022

Objeto: Contratação de empresa para prestação de serviços de coordenação e execução de Oficinas Culturais e Educativas.
Entrega dos Envelopes 01 e 02 e credenciamento: 14/06/2022 às 14h00.
Abertura do Envelope nº 01: 14/06/2022 às 14h30Min.
O Edital completo e seus anexos poderão ser adquiridos pelos interessados, pelo site da Prefeitura Municipal **www.santabarbara.sp.gov.br**

Santa Bárbara d'Oeste, 31 de maio de 2022.

RAFAEL PIOVEZAN - Prefeito Municipal
CESAR HENRIQUE BRUHN PIERRE - Secretário de Administração

MUNICÍPIO DE ITAPORANGA

AVISO DE ABERTURA DE LICITAÇÃO
MODALIDADE: PREGÃO PRESENCIAL Nº 063/2022

OBJETO: CONTRATAÇÃO DE EMPRESA PARA PRESTAR ASSISTÊNCIA TÉCNICA E CAPACITAÇÃO DE TÉCNICOS DO MUNICÍPIO E DE PRODUTORES PARA A PRODUÇÃO DA CULTURA DO LÚPULO (HUMULUS LUPULUS L) – EXCLUSIVO ME/EPP. RETIRADA DO EDITAL: WWW.ITAPORANGA.SP.GOV.BR INFORMAÇÕES: PREFEITURA MUNICIPAL DE ITAPORANGA/SP – RUA BOM JESUS, 738 – SEGUNDA A SEXTA-FEIRA (08H ATÉ 11H30 E 13H ATÉ 17H) – FONE (15) 3565-1397 – OP. 03. RECEBIMENTO DE DOCUMENTAÇÃO E PROPOSTA: ÀS 09H DO DIA 10/06/2022.

MUNICÍPIO DE ITAPORANGA

RETIFICAÇÃO DE EDITAL
MODALIDADE: TOMADA DE PREÇOS 009/2022.

OBJETO: CONTRATAÇÃO DE EMPRESA ESPECIALIZADA PARA EXECUÇÃO DE RECAPEAMENTO ASFÁLTICO EM DIVERSAS RUAS DO MUNICIPIO, NOS TERMOS DO CONVÊNIO 101893/2022. FICA RETIFICADO O ANEXO II – PLANILHA ORÇAMENTARIA E ANEXO II- CRONOGRAMA FISICO FINANCEIRO DO EDITAL E RETIFICA OS PRAZOS DE REALIZAÇÃO DE VISTORIA, RECEBIMENTO DE CADASTRO E ABERTURA DOS ENVELOPES CONFORME SEGUE: VISTORIA: 02/06/2022 a 15/06/2022 EMISSÃO DE CADASTRO: ATÉ O DIA 13/06/2022. RECEBIMENTO DA DOCUMENTAÇÃO E PROPOSTAS: 20/06/2022 ATÉ ÀS 09:00H.

EDITAL DE CITAÇÃO - PRAZO DE 20 DIAS. PROCESSO Nº 1002683-61.2021.8.26.0291. O(A) MM. Juiz(a) de Direito da 2ª Vara Cível, do Foro de Jaboticabal, Estado de São Paulo, Dr(a). Carlos Eduardo Montes Netto, na forma da Lei, etc. **FAZ SABER** a(o) **CELSO CAMILO DOS SANTOS**, Brasileiro, Casado, Empresário, RG 28.250.394, CPF 25900910873, com endereço à Rua Piauí, 726, Centro, CEP 77710-000, Pedro Afonso - TO, que lhe foi proposta uma ação de Execução de Título Extrajudicial por parte de **PAULO EDUARDO GARCIA**, alegando em síntese, que as partes celebraram contrato de compra e venda rural, nos dias 21 e 22 de maio de 2020, com o arremate de lotes diversos que corresponde a novilhas e um garrote. Dos lotes 250 e 298 foram pagas quatro parcelas, enquanto do lote 125 somente a primeira parcela, sendo o executado devedor da quantia de R$ 45.586,13 (quarenta, cinco mil, quinhentos, oitenta, seis reais e treze centavos). Encontrando-se o réu em lugar incerto e não sabido, foi determinada a sua **CITAÇÃO**, por EDITAL, para os atos e termos da ação proposta e para que, no prazo de 15 dias, que fluirá após o decurso do prazo do presente edital, apresente resposta. Não sendo contestada a ação, o réu será considerado revel, caso em que será nomeado curador especial. Será o presente edital, por extrato, afixado e publicado na forma da lei. **NADA MAIS**. Dado e passado nesta cidade de Jaboticabal, aos 16 de maio de 2022.

EDITAL DE CITAÇÃO - PRAZO DE 20 DIAS. PROCESSO Nº 1115474-66.2018.8.26.0100. O(A) MM. Juiz(a) de Direito da 31ª Vara Cível, do Foro Central Cível, Estado de São Paulo, Dr(a). PAULA DA ROCHA E SILVA FORMOSO, na forma da Lei, etc. **FAZ SABER** A TODOS QUE O PRESENTE EDITAL VIREM que fica devidamente citados 3R LUB COMÉRCIO DE LUBRIFICANTES LTDA ME, atualmente em lugar incerto e não sabido, BEM TERCEIROS INTERESSADOS, AUSENTES, INCERTOS E DESCONHECIDOS, de todos os termos da presente ação para, querendo, oferecerem contestação acerca do ajuizamento da AÇÃO DE EXECUÇÃO em epígrafe, movida por UNIBRASIL DISTRIBUIDORA DE PRODUTOS AUTOMOTIVOS LTDA, para o recebimento do débito de R$ 67.873,42 (valor a ser atualizado desde 08/11/2018). Será o edital afixado e publicado na forma da lei. **NADA MAIS**. Dado e passado nesta cidade de São Paulo, aos 31 de março de 2022.

EDITAL DE CITAÇÃO – PRAZO DE 30 DIAS, PROCESSO Nº 1004317-60.2019.8.26.0292. O MM. Juiz de Direito da 2ª Vara Cível, do Foro de Jacareí, Estado de São Paulo, Dr. Maurício Brisque Neiva, na forma da Lei, etc. **FAZ SABER** aos réus ausentes, incertos, desconhecidos, eventuais interessados, bem como seus cônjuges e/ou sucessores, que James Barbosa ajuizou ação de USUCAPIÃO, visando um imóvel rural contendo área de 2,0846 ha, com testada para a SP 77 – Rodovia Nilo Máximo, Km 2,8 margem direita da pista Jacareí-Santa Branca, bairro da Colônia Santo Antônio da Boa Vista, memorial descritivo as fls. 367, em face de HELOÍSA FERREIRA e ROSANA LÍGIA GUEDES, alegando posse mansa e pacífica no prazo legal. Estando em termos, expede-se o presente edital para citação dos supramencionados para, **no prazo de 15 (quinze) dias úteis**, a fluir após o prazo de 30 dias. Não sendo contestada a ação, o réu será considerado revel. Será o presente edital, por extrato, afixado e publicado na forma da lei. **NADA MAIS**. Dado e passado nesta cidade de Jacareí, aos 25 de maio de 2022.

EDITAL DE CITAÇÃO - PRAZO DE 20 DIAS. Processo nº 1003848-58.2018.8.26.0127. A Dra. Juliana Marques Wendling, MMª Juíza de Direito da 1ª Vara Cível do Foro de Carapicuíba/SP. Faz Saber a CICERO DA SILVA LIRA, 372.920.268-50, CNPJ 24.060.718/0001-31, na pessoa do sócio CICERO DA SILVA, CPF 372.920.268-50 e RG/RGE 33.963.066-8-SP que Dipalma Comércio Distribuição e Logística de Produtos Alimentícios Ltda, ajuizou ação de Execução de Título Extrajudicial para cobrança de R$ 8.638,66 (Maio/2018), onde o executado adquiriu produtos fornecidos pelo Autor e deixou de pagar os valores devidos de (12) Duplicatas, que encontram-se anexadas nos autos. Estando o requerido em lugar ignorado, expede-se edital, para que em 3 dias, pague a dívida, custas e despesas processuais, além de honorários advocatícios, fixados em 10% a contar da citação. Em caso de pagamento integral no prazo declinado, os honorários advocatícios poderão ser reduzidos pela metade, ou querendo ofereça Embargos à Execução, em 15 dias, a fluir após os 20 dias supra, sendo nomeado curador especial em caso de revelia (Art. 257 inciso IV do NCPC), presumindo-se verdadeiras as alegações de fato formuladas pelo autor (Art. 344 do NCPC). Será o presente edital, afixado e publicado na forma da Lei. Carapicuiba, aos 25 de maio de 2022.

EDITAL DE INTIMAÇÃO - PRAZO DE 30 DIAS. Processo nº 0003706-13.2022.8.26.0004. A MMª Juíza de Direito da 4ª Vara Cível do Foro Regional IV – Lapa/SP, Dra. Débora Thaís de Melo, na forma da Lei, etc... Faz Saber a GISLANE CALHEIROS FELISBINO, Autônoma, RG. 63.496.577-3 e CPF. 077.303.564-81, que Vera Lucia Lourenço Bernardo Batista, RG. 5.215.310-1-SSP-SP e CPF 538.104.308-20, ajuizou ação sob Procedimento Comum - Locação de Imóvel, em fase de cumprimento de sentença, ora julgada procedente e condenou a requerida ao pagamento de R$ 23.560,48, atualizado até abril de 2022, e demais cominações legais, nos termos do artigo 513, § 2º, inciso IV, do NCPC. Estando a requerida em local ignorado, expede-se edital de intimação, para que no prazo de 15 dias úteis, a fluir os 30 dias supra, pague o débito, sob pena de execução coativa (Cumprimento de Sentença) e pena de multa de 10% e honorários de advogado, sobre o valor devido (ressalvada eventual gratuidade de justiça concedida, benefício que torna inexigível a verba honorária, segundo o disposto no artigo 98, §3º, do CPC), em fase de Cumprimento de Sentença (NCPC 523, § 1º), em que a requerida poderá apresentar impugnação no prazo de 15 dias, a contar do decurso de prazo para o pagamento da obrigação, independentemente de penhora ou nova intimação (art. 525 do NCPC). Após o decurso dos prazos acima indicados, no silêncio, será nomeado curador especial, nos termos do artigo 257, inciso IV, do CPC. Será o presente edital afixado e publicado na forma da Lei. NADA MAIS. Cidade de São Paulo, aos 24 de maio de 2022.

EDITAL DE PUBLICAÇÃO DE ALTERAÇÃO DE REGIME DE BENS COM O PRAZO DE 30 DIAS. Processo nº 1004015-45.2022.8.26.0609. Requerentes: HELIO RIUITI TSUSHIMA e ANA MARIA CRUZ ZECCHINI - A Dra. RACHEL DE CASTRO MOREIRA E SILVA, MMª Juíza de Direito da 1ª VARA CÍVEL DA COMARCA DE TABOÃO DA SERRA OFÍCIO DA FAMÍLIA E DAS SUCESSÕES, no uso de suas atribuições legais etc... FAZ SABER, que nos termos do Art. 734 §1do CPC, dar publicidade a todos que o presente edital virem ou dele conhecimento tiverem, que perante este Juízo foi pedido a ALTERAÇÃO DE REGIME DE BENS dos cônjuges HÉLIO RIUITI TSUSHIMA-01, brasileiro, divorciado, analista de suporte em informática, RG. 11.780.221-9-SSP/SP e CPF. 055.589.518-18 e ANA MARIA CRUZ ZECCHINI-02, brasileira, solteira, professora, RG. 16.300.704-SSP/SP e CPF. 196.742.158-75, ambos residentes e domiciliados na Av. José Andrade de Moraes, 63 – Apto 84 – Vila Lisboa - Taboão da Serra/SP de: REGIME DE COMUNHÃO PARCIAL DE BENS para o REGIME DE SEPARAÇÃO TOTAL DE BENS. Decisão de fls. 38: "A alteração do regime de bens do casamento é perfeitamente possível, desde que requerida motivadamente pelos cônjuges, ressalvados direito de terceiros. Neste contexto, determino a expedição de edital, nos termos do artigo 734, § 1º, do CPC, sendo as custas de publicação por conta dos autores. Int. Taboão da Serra, 23 de maio de 2022.

EDITAL DE CITAÇÃO - PRAZO DE 30 DIAS. Processo nº 1007205-24.2021.8.26.0068. A MMª Juíza de Direito da 2ª Vara Cível do Foro de Barueri/SP, Dra. DANIELA NUDELIMAN GUIGUET LEAL, na forma da Lei, etc... Faz Saber a CONSTRUTORA ZZ CONSTRUÇÕES E EMPREENDIMENTOS LTDA, CNPJ. 52.238.573/0001-51, na pessoa de seu representante legal, que BRUNO ANTONIO DE OLIVEIRA, RG. 24.763.733-6 e CPF. 254.265.558-67, ajuizou ação de Adjudicação Compulsória, tendo como objeto a outorga definitiva da Escritura do Apartamento nº 102, localizado no 1º andar, Bloco B – Roma, integrante do Condomínio Edifício Europa, Matrícula nº 114.268 do Cartório de Registro de Imóveis de Barueri/SP, objetivando procedência da ação para determinar-se a expedição da Carta de Adjudicação a fim de levá-la à Registro Imobiliário. Estando o supracitado em local ignorado, expediu-se o presente edital de Citação para que no prazo de 15 dias úteis, após fluir o prazo de 30 dias úteis supra, ofereça defesa, sendo advertido dos artigos 344 e 355, II do NCPC, sob pena de presumirem-se como verdadeiros os fatos alegados, ficando advertidos que será nomeado curador especial em caso de revelia, nos termos do artigo 257, IV do NCPC. Será o edital publicado na forma da Lei. Cidade de Barueri, aos 20 de maio de 2022.

Edital de Citação com Prazo de 20 dias. Processo nº 1034817-22.2019.8.26.0224. O Dr. Ricardo Felicio Scaff, MMº Juíz de Direito da 1ª Vara Cível do Foro de Guarulhos/SP. Faz Saber a EDUARDO BEIRÃO DOS SANTOS ME, CNPJ. 03.758.394/0001-30, na pessoa de seu representante legal, que por parte de BANAROQUE COMÉRCIO DE FRUTAS EIRELI, foi ajuizada ação de Execução de Título Extrajudicial para cobrança de R$ 26.075,00 (Setembro/2019), referente 04 cheques de nºs (000026), (000034), (000027) e (000039), ambos do Banco Santander, emitidos pelo réu a favor do Autor, onde os mesmos foram devolvidos por insuficiência de fundos, conforme documentos descritos e anexados nos autos. Estando o réu em lugar ignorado, expede-se edital, para que em 3 dias, pague a dívida, custas e despesas processuais, além de honorários advocatícios, fixados em 10% a contar da citação. (Em caso de pagamento integral no prazo declinado, os honorários advocatícios poderão ser reduzidos pela metade) ou querendo, ofereça Embargos à Execução, em 15 dias, a fluir após os 20 dias supra, sendo nomeado curador especial em caso de revelia (Art. 257 inciso IV do NCPC), presumindo-se verdadeiras as alegações de fato formuladas pelo autor (Art. 344 do NCPC). Será o presente edital, afixado e publicado na forma da Lei.

EDITAL DE CITAÇÃO - PRAZO DE 20 DIAS. Processo nº 1038914-70.2016.8.26.0224. O MMº Juiz de Direito da 10ª Vara Cível do Foro de Guarulhos/SP, Dr. Lincoln Antônio Andrade de Moura, na forma da Lei, etc. Faz Saber a FERNANDA ROBERTA DA SILVA TEIXEIRA, RG. 8.308.146.5-SSP/SP e CPF. 030.665.329-09, que COLÉGIO OFICINA S/C LTDA EPP, ajuizou ação de Execução de Título Extrajudicial para cobrança de R$ 5.853,03 (Outubro/2016), referente o Contrato de Prestação de Serviços Educacionais firmado entre as partes, onde a executada não honrou com os pagamentos das mensalidades vencidas entre os meses de agosto, setembro e dezembro de 2012, conforme documentos descritos e anexados nos autos. Estando a executada em lugar ignorado, expede-se edital, para que em 3 dias, pague a dívida, custas e despesas processuais, além de honorários advocatícios, fixados em 10% a contar da citação. (Em caso de pagamento integral no prazo declinado, os honorários advocatícios poderão ser reduzidos pela metade) ou querendo, ofereça Embargos à Execução, em 15 dias, a fluir após os 30 dias supra, sendo nomeado curador especial em caso de revelia (Art. 257 inciso IV do NCPC), presumindo-se verdadeiras as alegações de fato formuladas pelo autor (Art. 344 do NCPC). Será o presente edital, afixado e publicado na forma da Lei. Cidade de Guarulhos, 19 de maio de 2022.

EDITAL DE INTIMAÇÃO - PRAZO DE 20 DIAS. Processo nº 0010929-36.2022.8.26.0224. A MMª Juíza de Direito da 9ª Vara Cível do Foro de Guarulhos/SP, Dra. ANA CAROLINA MIRANDA DE OLIVEIRA, na forma da Lei, etc. Faz Saber a BENEDITO ROCHA VALCACE MULTIMARCAS LTDA nome fantasia: JP MULTIMARCAS, CNPJ. 11.369.244/0001-62, na pessoa de sua representante legal, que JOSÉ CARLOS DE PAULA, RG. 5.204.599-7/SP e CPF. 524.234.258-72, ajuizou ação Declaratória em fase de Cumprimento de Sentença, ora julgada procedente e condenou o réu ao pagamento de R$ 9.088,99, atualizado até (Maio/2022) e demais cominações legais, nos termos do artigo 513 § 2º, inciso IV, do NCPC. Estando o réu em local ignorado, expede-se edital de intimação, para que no prazo de 15 dias úteis, a fluir os 20 dias supra, pague o débito, sob pena de execução coativa e pena de multa de 10% e honorários em fase de Cumprimento de Sentença (NCPC 523, § 1º), onde o réu poderá apresentar impugnação no prazo de 15 dias, a contar do decurso de prazo para o pagamento voluntário da obrigação, independentemente de penhora ou nova intimação (art. 525 do NCPC), nos termos do artigo 257, IV do NCPC. Será o presente edital, afixado e publicado na forma da Lei. NADA MAIS. Dado e passado nesta cidade de Guarulhos, aos 24 de maio de 2022.

EDITAL DE CITAÇÃO - PRAZO DE 20 DIAS. Processo nº 1026315-55.2017.8.26.0001. A MMª Juíza de Direito da 6ª Vara Cível do Foro Regional I - Santana, Estado de São Paulo, Dra. Gislaine Maria de Oliveira Conrado, na forma da Lei, etc...FAZ SABER a MARIA DE LOURDES SOUZA, (qualificação ignorada), que lhe foi proposta ação de Reintegração / Manutenção de Posse por parte de Claudia Aparecida Thoma Ambrósio e outro, com relação ao imóvel situado na rua José Crispim, n.º 07, Jaçanã, CEP 02275-050, São Paulo-SP e condená-la ao pagamento de multa diária de R$ 500,00 até a efetiva desocupação. Encontrando-se o réu em lugar incerto e não sabido, foi determinada a CITAÇÃO por EDITAL, para os atos e termos da ação proposta e para que, no prazo de 15 dias, que fluirá após o decurso do prazo do presente edital, apresente resposta. Não sendo contestada a ação, o réu será considerado revel, caso em que será nomeado curador especial. Será o presente edital, por extrato, afixado e publicado na forma da Lei. NADA MAIS. Dado e passado nesta cidade de São Paulo, aos 18 de maio de 2022.

DocuSigned by:
Gazeta de S.Paulo
Assinado por: JORNAL GAZETA SP LTDA:04735364000170
CPF: 29513948889
Data/Hora da Assinatura: 31/05/2022 21:33:55 BRT
ICP Brasil
5146939EFE414F8FAB3A7733135E2CCF

DocuSign Envelope ID: EB732AC0-8A84-4B45-9325-17DFA98D2E02

INSTITUTO MORGAN DE EDUCAÇÃO, SAÚDE E ESPORTES - PROJETO CEU YOLANDA

CNPJ - 10.733.803/0001-97

Apresentamos as Demonstrações Financeiras do Instituto Morgan de Educação, Saúde e Esportes, referente o Projeto CEU Yolanda

Balanços Patrimoniais - Exercícios findos em 31 de dezembro de 2021 e 2020 (Em reais)

Ativo	Nota	31.12.2021	31.12.2020
Circulante			
Caixa e equivalentes de caixa	4	670.519,05	620.122,08
Créditos a receber	5	767.374,59	2.922.610,01
Outros créditos		23.638,50	28.590,27
		1.461.532,14	3.571.322,36
Não Circulante			
Realizável a longo prazo		-	-
Bens de Uso de terceiros	6	353.332,07	151.308,98
		353.332,07	151.308,98
Total Ativo		**1.814.864,21**	**3.722.631,34**

Passivo e Patrimônio Líquido	Nota	31.12.2021	31.12.2020
Circulante			
Subvenções e Assist. Gov. a Realizar		-	3.395.836,46
Fornecedores	7	135.664,92	144.458,26
Obrigações trabalhistas e previdenciárias	8	52.526,61	59.375,80
Obrigações tributárias		49,52	338,57
Provisões trabalhistas	9	162.485,06	114.138,03
Outras obrigações		4.252,70	-
		354.978,81	3.714.147,12
Exigível a Longo Prazo			
Subvenções e Assist. Gov. a Realizar		947.011,55	-
		947.011,55	-
Patrimônio líquido			
Superávit acumulado		492.750,47	(2.973,07)
Superávit (Defict) do período		20.123,38	11.457,29
	8	512.873,85	8.484,22
Total Passivo e Patrimônio Liquido		**1.814.864,21**	**3.722.631,34**

As notas explicativas integram as demonstrações contábeis

Demonstrações do Deficit/Superávit
Exercícios findos em 31 de dezembro de 2021 e 2020 (Em reais)

Receitas operacional bruta	31.12.2021	31.12.2020
Receitas com Repasse para Aplicação na Educação	2.927.150,11	2.224.313,31
Receitas Financeiras	13.800,75	6.547,63
Outras Receitas	6.322,63	4.909,66
	2.947.273,49	**2.235.770,60**
Despesas Operacionais		
Educadores contratados	(738.996,50)	(489.860,16)
Pessoal, encargos e benefícios	(905.289,13)	(761.052,88)
Provisões trabalhistas	(48.347,03)	47.803,14
Serviços de terceiros	(973.154,39)	(868.947,99)
Despesas gerais	(258.069,11)	(134.127,75)
Depreciação e amortização	-	(17.420,07)
Despesas Tributárias	(2.559,55)	-
Despesas Financeiras	(734,40)	(707,60)
	(2.927.150,11)	**(2.224.313,31)**
Resultado Operacional	**20.123,38**	**11.457,29**
Superávit/Deficit Líquido do Exercício	**20.123,38**	**11.457,29**

As notas explicativas integram as demonstrações contábeis

Demonstrações dos Fluxos de Caixa
Exercícios findos em 31 de dezembro de 2021 e 2020 (Em reais)

ATIVIDADES OPERACIONAIS	31.12.2021	31.12.2020
Superávit(Déficit) do exercício	**20.123,38**	**11.457,29**
Ajustes		
Mais: Depreciação e amortização	-	17.420,07
Ajustes de exercícios anteriores	484.266,25	(691,41)
Valor residual do ativo fixo	-	-
	484.266,25	**16.728,66**
Fluxo de caixa das atividades operacionais		
(Aumento) / Redução em Créditos a receber	2.155.235,42	(2.917.801,90)
(Aumento) / Redução em Outros créditos	4.951,77	(26.602,24)
(Aumento) / Redução em Subvenções e Assist. Gov. a Realizar	(3.395.836,46)	2.761.790,98
(Aumento) / Redução em Fornecedores	(8.793,34)	15.566,93
(Aumento) / Redução em Obrigações trabalhistas	(6.849,19)	20.688,18
(Aumento) / Redução em Obrigações tributárias	(289,05)	135,53
(Aumento) / Redução em Provisões trabalhistas	48.347,03	(49.385,45)
(Aumento) / Redução em Outras Obrigações	4.252,70	-
(Aumento) / Redução em Receitas a realizar	947.011,55	-
Caixa Líquido Consumido nas Atividades Operacionais	**252.420,06**	**(167.422,02)**
ATIVIDADES DE INVESTIMENTO		
Compras de bens do imobilizado e intangível	(202.023,09)	(24.532,00)
Caixa Líquido Consumido nas Atividades de Investimento	**(202.023,09)**	**(24.532,00)**
ATIVIDADES DE FINANCIAMENTO		
Caixa Líquido Gerado nas Atividades de Financiamento	**-**	**-**
Aumento / (Redução) Líquido nas Disponibilidades	**50.396,97**	**(191.954,02)**
Saldo de Caixa + Equivalente-Caixa Anterior	**620.122,08**	**812.076,10**
Saldo de Caixa + Equivalente-Caixa Corrente	**670.519,05**	**620.122,08**
Aumento / (Redução) Líquido de caixa e equivalentes de caixa	**50.396,97**	**(191.954,02)**

As notas explicativas são parte integrante das demonstrações contábeis

Demonstrações das Mutações do Patrimônio Líquido - Em 31 de dezembro de 2021 e 2020 (Em reais)

	Patrimônio Social	Superávit/Deficit do Período	Total
Saldos em 01 de janeiro de 2020	**(2.281,66)**	**-**	**(2.281,66)**
Déficit de 2019 incorporado ao patrimonio social	(10.855,54)	10.855,54	-
Ajuste de exercícios anteriores	-	(691,41)	(691,41)
Superavit do exercício	-	11.457,29	11.457,29
Saldos em 31 de dezembro de 2020	**(13.137,20)**	**21.621,42**	**8.484,22**
Superavit de 2020 incorporado ao patrimonio social	21.621,42	(21.621,42)	-
Ajuste de exercícios anteriores	-	484.266,25	484.266,25
Superavit do exercício	-	20.123,38	20.123,38
Saldos em 31 de dezembro de 2021	**8.484,22**	**504.389,63**	**512.873,85**

As notas explicativas são parte integrante das demonstrações contábeis

Informamos que as notas explicativas, bem como o relatório dos auditores encontram-se disponíveis na Sede do Instituto Morgan de Educação Saúde e Esportes, e suas as Demonstrações Consolidadas foram publicadas na data 01/06/2022 no Jornal Gazeta de S. Paulo.

Amando Ganem Monte Alto
Presidente - CPF: 056.392.348-22

Anderson Cavichio Zanqueta
Contador CRC 1SP 199548/O-1

INSTITUTO MORGAN DE EDUCAÇÃO, SAÚDE E ESPORTES - PROJETO CMDCA

CNPJ - 10.733.803/0001-97

Apresentamos as Demonstrações Financeiras do Instituto Morgan de Educação, Saúde e Esportes, referente o projeto CMDCA

Balanços Patrimoniais - Exercícios findos em 31 de dezembro de 2021 e 2020 (Em reais)

Ativo	31.12.2021	31.12.2020
Circulante		
Caixa e equivalentes de caixa	1.743,65	171.564,65
Créditos a receber	-	-
Outros créditos	-	-
	1.743,65	171.564,65
Não Circulante		
Bens de Uso de Terceiros	11.948,05	-
Direito de Exibição de Filmes	8.000,00	-
	19.948,05	-
Total Ativo	**21.691,70**	**171.564,65**

Passivo e Patrimônio Líquido	31.12.2021	31.12.2020
Circulante		
Receitas a Realizar	18.075,62	171.256,06
Fornecedores	-	-
Obrigações trabalhistas e previdenciárias	253,82	-
Obrigações tributárias	-	-
Provisões trabalhistas	-	-
Outras obrigações	-	-
	18.329,44	171.256,06
Exigível a Longo Prazo		
Receitas a Realizar	-	-
	-	-
	-	-
Patrimônio líquido		
Superávit acumulado	308,59	308,59
Superávit (Defict) do período	3.053,67	-
	3.362,26	308,59
Total Passivo e Patrimônio Liquido	**21.691,70**	**171.564,65**

As notas explicativas integram as demonstrações contábeis

Demonstrações do Deficit/Superávit
Exercícios findos em 31 de dezembro de 2021 e 2020 (Em reais)

Receitas operacional bruta	31.12.2021	31.12.2020
Receitas com Repasse para Aplicação na Educação	181.500,44	-
Receitas Financeiras	3.053,67	308,59
Outras Receitas	-	-
	184.554,11	**308,59**
Despesas Operacionais		
Educadores contratados	(109.712,48)	-
Pessoal, encargos e benefícios	(5.358,67)	-
Provisões trabalhistas	-	-
Serviços de terceiros	(47.764,75)	-
Despesas gerais	(18.664,54)	-
Depreciação e amortização	-	-
Despesas Tributárias	-	-
Despesas Financeiras	-	-
	(181.500,44)	**-**
Resultado Operacional	**3.053,67**	**308,59**
Superávit/Deficit Líquido do Exercício	**3.053,67**	**308,59**

As notas explicativas integram as demonstrações contábeis

Demonstrações dos Fluxos de Caixa
Exercícios findos em 31 de dezembro de 2021 e 2020 (Em reais)

ATIVIDADES OPERACIONAIS	31.12.2021	31.12.2020
Superávit(Déficit) do exercício	**3.053,67**	**308,59**
Ajustes		
Mais: Depreciação e amortização	-	-
Ajustes de exercícios anteriores	-	-
Valor residual do ativo fixo	-	-
	-	**-**
Fluxo de caixa das atividades operacionais		
(Aumento) / Redução em Créditos a receber	-	-
(Aumento) / Redução em Outros créditos	-	-
(Aumento) / Redução em Fornecedores	-	-
(Aumento) / Redução em Obrigações trabalhistas	253,82	-
(Aumento) / Redução em Obrigações tributárias	-	-
(Aumento) / Redução em Provisões trabalhistas	-	-
(Aumento) / Redução em Outras Obrigações	-	-
(Aumento) / Redução em Receitas a realizar	(153.180,44)	171.256,06
Caixa Líquido Consumido nas Atividades Operacionais	**(149.872,95)**	**171.564,65**
ATIVIDADES DE INVESTIMENTO		
Compras de bens do imobilizado e intangível	(19.948,05)	-
Caixa Líquido Consumido nas Atividades de Investimento	**(19.948,05)**	**-**
ATIVIDADES DE FINANCIAMENTO		
Caixa Líquido Gerado nas Atividades de Financiamento	**-**	**-**
Aumento / (Redução) Líquido nas Disponibilidades	**(169.821,00)**	**171.564,65**
Saldo de Caixa + Equivalente-Caixa Anterior	**171.564,65**	**-**
Saldo de Caixa + Equivalente-Caixa Corrente	**1.743,65**	**171.564,65**
Aumento / (Redução) Líquido de caixa e equivalentes de caixa	**(169.821,00)**	**171.564,65**

As notas explicativas são parte integrante das demonstrações contábeis

Demonstrações das Mutações do Patrimônio Líquido - Em 31 de dezembro de 2020 e 2019 (Em reais)

	Patrimônio Social	Superávit/Deficit do Período	Total
Saldos em 01 de janeiro de 2020	**-**	**-**	**-**
Superavit de 2019 incorporado ao patrimonio social	-	-	-
Ajuste de exercícios anteriores	-	-	-
Superavit do exercício	-	308,59	308,59
Saldos em 31 de dezembro de 2020	**-**	**308,59**	**308,59**
Superavit de 2020 incorporado ao patrimonio social	308,59	(308,59)	-
Ajuste de exercícios anteriores	-	-	-
Superavit do exercício	-	3.053,67	3.053,67
Saldos em 31 de dezembro de 2021	**308,59**	**3.053,67**	**3.362,26**

As notas explicativas são parte integrante das demonstrações contábeis

Informamos que as notas explicativas, bem como o relatório dos auditores encontram-se disponíveis na Sede do Instituto Morgan de Educação Saúde e Esportes, e suas as Demonstrações Consolidadas foram publicadas na data 01/06/2022 no Jornal Gazeta de S. Paulo.

Amando Ganem Monte Alto
Presidente - CPF: 056.392.348-22

Anderson Cavichio Zanqueta
Contador CRC 1SP 199548/O-1

INSTITUTO MORGAN DE EDUCAÇÃO, SAÚDE E ESPORTES - PROJETO JUQUITIBA

CNPJ - 10.733.803/0001-97

Apresentamos as Demonstrações Financeiras do Instituto Morgan de Educação, Saúde e Esportes, referente o Projeto Lins

Balanços Patrimoniais - Exercícios findos em 31 de dezembro de 2021 e 2020 (Em reais)

Ativo	Nota	31.12.2021	31.12.2020
Circulante			
Caixa e equivalentes de caixa	4	9.375,22	-
Créditos a receber	5	13.498,97	-
Outros créditos		-	-
		22.874,19	-
Não Circulante			
Realizável a longo prazo		-	-
Investimentos		-	-
Imobilizado	6	-	-
Intangível		-	-
Total Ativo		**22.874,19**	**-**

Passivo e Patrimônio Líquido	Nota	31.12.2021	31.12.2020
Circulante			
Subvenções e Assist. Gov. a Realizar		-	-
Fornecedores	7	563,33	-
Obrigações trabalhistas e previdenciárias	8	9.648,00	-
Obrigações tributárias		-	-
Provisões trabalhistas	9	11.035,20	-
Outras obrigações		-	-
		21.246,53	-
Exigível a Longo Prazo			
Receitas a Realizar		1.508,58	-
		1.508,58	-
Patrimônio líquido			
Superávit acumulado		-	-
Superávit (Defict) do período		119,08	-
	8	119,08	-
Total Passivo e Patrimônio Liquido		**22.874,19**	**-**

As notas explicativas integram as demonstrações contábeis

Demonstrações do Deficit/Superávit
Exercícios findos em 31 de dezembro de 2021 e 2020 (Em reais)

Receitas operacional bruta	Nota	31.12.2021	31.12.2020
Receitas com Repasse para Aplicação na Saúde		79.485,24	-
(-) Deduções da receita		-	-
Receitas Financeiras		119,08	-
Outras Receitas		-	-
		79.604,32	**-**
Despesas Operacionais			
Médicos contratos, materiais e medicamentos		-	-
Pessoal, encargos e benefícios		(58.838,40)	-
Provisões trabalhistas		(11.035,20)	-
Serviços de terceiros		(9.611,64)	-
Despesas gerais		-	-
Depreciação e amortização		-	-
Despesas Tributárias		-	-
Despesas Financeiras		-	-
		(79.485,24)	**-**
Resultado Operacional		**119,08**	**-**
Superávit/Deficit Líquido do Exercício		**119,08**	**-**

As notas explicativas integram as demonstrações contábeis

Demonstrações dos Fluxos de Caixa
Exercícios findos em 31 de dezembro de 2021 e 2020 (Em reais)

ATIVIDADES OPERACIONAIS	31.12.2021	31.12.2020
Superávit(Déficit) do exercício	**119,08**	**-**
Ajustes		
Mais: Depreciação e amortização	-	-
Ajustes de exercícios anteriores	-	-
Valor residual do ativo fixo	-	-
	-	**-**
Fluxo de caixa das atividades operacionais		
(Aumento) / Redução em Créditos a receber	(13.498,97)	-
(Aumento) / Redução em Outros créditos	-	-
(Aumento) / Redução em Realizável a Longo Prazo	-	-
(Aumento) / Redução em Subvenções e Assist. Gov. a Realizar	-	-
(Aumento) / Redução em Fornecedores	563,33	-
(Aumento) / Redução em Obrigações trabalhistas	9.648,00	-
(Aumento) / Redução em Obrigações tributárias	-	-
(Aumento) / Redução em Provisões trabalhistas	11.035,20	-
(Aumento) / Redução em Outras Obrigações	-	-
(Aumento) / Redução em Receitas a realizar	1.508,58	-
Caixa Líquido Consumido nas Atividades Operacionais	**9.375,22**	**-**
ATIVIDADES DE INVESTIMENTO		
Compras de bens do imobilizado e intangível	-	-
Caixa Líquido Consumido nas Atividades de Investimento	**-**	**-**
ATIVIDADES DE FINANCIAMENTO		
Caixa Líquido Gerado nas Atividades de Financiamento	**-**	**-**
Aumento / (Redução) Líquido nas Disponibilidades	**9.375,22**	**-**
Saldo de Caixa + Equivalente-Caixa Anterior	**-**	**-**
Saldo de Caixa + Equivalente-Caixa Corrente	**9.375,22**	**-**
Aumento / (Redução) Líquido de caixa e equivalentes de caixa	**9.375,22**	**-**

As notas explicativas são parte integrante das demonstrações contábeis

Demonstrações das Mutações do Patrimônio Líquido - Em 31 de dezembro de 2021 e 2020 (Em reais)

	Patrimônio Social	Superávit/Deficit do Período	Total
Saldos em 01 de janeiro de 2020	**-**	**-**	**-**
Déficit de 2019 incorporado ao patrimonio social	-	-	-
Ajuste de exercícios anteriores	-	-	-
Superavit do exercício	-	-	-
Saldos em 31 de dezembro de 2020	**-**	**-**	**-**
Superávit de 2020 incorporado ao patrimonio social	-	-	-
Ajuste de exercícios anteriores	-	-	-
Superavit do exercício	-	119,08	119,08
Saldos em 31 de dezembro de 2021	**-**	**119,08**	**119,08**

As notas explicativas são parte integrante das demonstrações contábeis

Informamos que as notas explicativas, bem como o relatório dos auditores encontram-se disponíveis na Sede do Instituto Morgan de Educação Saúde e Esportes, e suas as Demonstrações Consolidadas foram publicadas na data 01/06/2022 no Jornal Gazeta de S. Paulo.

Amando Ganem Monte Alto
Presidente - CPF: 056.392.348-22

Anderson Cavichio Zanqueta
Contador CRC 1SP 199548/O-1

INSTITUTO MORGAN DE EDUCAÇÃO, SAÚDE E ESPORTES - PROJETO LINS

CNPJ - 10.733.803/0001-97

Apresentamos as Demonstrações Financeiras do Instituto Morgan de Educação, Saúde e Esportes, referente o Projeto Lins

Balanços Patrimoniais - Exercícios findos em 31 de dezembro de 2021 e 2020 (Em reais)

Ativo	Nota	31.12.2021	31.12.2020
Circulante			
Caixa e equivalentes de caixa	4	23.805,25	1.088.363,36
Créditos a receber	5	158.786,33	2.507.527,86
Outros créditos		17.978,27	17.978,27
		200.569,85	3.613.869,49
Não Circulante			
Realizável a longo prazo		-	-
Investimentos		-	-
Imobilizado	6	40.332,91	40.332,91
Intangível		-	-
		40.332,91	40.332,91
Total Ativo		**240.902,76**	**3.654.202,40**

Passivo e Patrimônio Líquido	Nota	31.12.2021	31.12.2020
Circulante			
Subvenções e Assist. Gov. a Realizar	8	-	1.882.124,89
Fornecedores	7	9.998,08	67.591,30
Obrigações trabalhistas e previdenciárias	9	221.995,78	584.477,35
Obrigações tributárias	11	4.848,87	13.634,01
Provisões trabalhistas	10	-	1.269.607,09
Outras obrigações		(187,40)	-
		236.655,33	3.817.434,64
Exigível a Longo Prazo			
Obrigações trabalhistas e previdenciárias		-	-
Obrigações tributárias		-	-
		-	-
Patrimônio líquido			
Superávit acumulado		12.055,24	(187.236,49)
Superávit (Defict) do período		(7.807,81)	24.004,25
		4.247,43	(163.232,24)
Total Passivo e Patrimônio Liquido		**240.902,76**	**3.654.202,40**

As notas explicativas integram as demonstrações contábeis

Demonstrações do Deficit/Superávit
Exercícios findos em 31 de dezembro de 2021 e 2020 (Em reais)

Receitas operacional bruta	Nota	31.12.2021	31.12.2020
Receitas com Repasse para Aplicação na Saúde	13	11.126.826,94	13.574.009,75
Receitas Financeiras		578,21	1.128,83
Outras Receitas		113,98	22.875,42
		11.127.519,13	**13.598.014,00**
Despesas Operacionais			
Médicos contratados e materiais médicos		(2.861.711,36)	(2.713.086,30)
Pessoal, encargos e benefícios		(8.508.163,89)	(7.298.746,86)
Provisões trabalhistas		1.269.607,09	(1.272.006,93)
Serviços de terceiros		(1.002.096,25)	(2.197.715,69)
Despesas gerais		(31.730,98)	(84.261,38)
Despesas Tributárias		(1.070,95)	(401,59)
Despesas Financeiras		(160,60)	(7.791,00)
		(11.135.326,94)	**(13.574.009,75)**
Resultado Operacional		**(7.807,81)**	**24.004,25**
Superávit/Deficit Líquido do Exercício		**(7.807,81)**	**24.004,25**

As notas explicativas integram as demonstrações contábeis

Demonstrações dos Fluxos de Caixa
Exercícios findos em 31 de dezembro de 2021 e 2020 (Em reais)

ATIVIDADES OPERACIONAIS	31.12.2021	31.12.2020
Superávit(Déficit) do exercício	**(7.807,81)**	**24.004,25**
Ajustes		
Mais: Depreciação e amortização	-	-
Ajustes de exercícios anteriores	175.287,48	-
Valor residual do ativo fixo	-	-
	175.287,48	**-**
Fluxo de caixa das atividades operacionais		
(Aumento) / Redução em Créditos a receber	2.348.741,53	(2.507.527,86)
(Aumento) / Redução em Outros créditos	-	(17.978,27)
(Aumento) / Redução em Fornecedores	(57.593,22)	67.591,30
(Aumento) / Redução em Subvenções Gov. a Realizar	(1.882.124,89)	1.882.124,89
(Aumento) / Redução em Obrigações trabalhistas	(362.481,57)	397.240,86
(Aumento) / Redução em Obrigações tributárias	(8.785,14)	13.634,01
(Aumento) / Redução em Provisões trabalhistas	(1.269.607,09)	1.269.607,09
(Aumento) / Redução em Outras obrigações	(187,40)	-
Caixa Líquido Consumido nas Atividades Operacionais	**(1.064.558,11)**	**1.128.696,27**
ATIVIDADES DE INVESTIMENTO		
Compras de bens do imobilizado e intangível	-	(40.332,91)
Caixa Líquido Consumido nas Atividades de Investimento	**-**	**(40.332,91)**
ATIVIDADES DE FINANCIAMENTO		
Caixa Líquido Gerado nas Atividades de Financiamento	**-**	**-**
Aumento / (Redução) Líquido nas Disponibilidades	**(1.064.558,11)**	**1.088.363,36**
Saldo de Caixa + Equivalente-Caixa Anterior	**1.088.363,36**	**-**
Saldo de Caixa + Equivalente-Caixa Corrente	**23.805,25**	**1.088.363,36**
Aumento / (Redução) Líquido de caixa e equivalentes de caixa	**(1.064.558,11)**	**1.088.363,36**

As notas explicativas são parte integrante das demonstrações contábeis

Demonstrações das Mutações do Patrimônio Líquido - Em 31 de dezembro de 2020 e 2019 (Em reais)

	Patrimônio Social	Superávit/Deficit do Período	Total
Saldos em 01 de dezembro de 2020	**(187.236,49)**	**-**	**(187.236,49)**
Superavit do exercício	-	24.004,25	24.004,25
Saldos em 31 de dezembro de 2020	**(187.236,49)**	**24.004,25**	**(163.232,24)**
Superávit de 2020 incorporado ao patrimonio social	24.004,25	(24.004,25)	-
Ajuste de exercicios anteriores	-	175.287,48	175.287,48
Déficit do exercicio	-	(7.807,81)	(7.807,81)
Saldos em 31 de dezembro de 2021	**(163.232,24)**	**167.479,67**	**4.247,43**

As notas explicativas são parte integrante das demonstrações contábeis

Informamos que as notas explicativas, bem como o relatório dos auditores encontram-se disponíveis na Sede do Instituto Morgan de Educação Saúde e Esportes, e suas as Demonstrações Consolidadas foram publicadas na data 01/06/2022 no Jornal Gazeta de S. Paulo.

Amando Ganem Monte Alto
Presidente - CPF: 056.392.348-22

Anderson Cavichio Zanqueta
Contador CRC 1SP 199548/O-1

EDITAL DE CITAÇÃO - PRAZO DE 20 DIAS. PROCESSO Nº 1005423-73.2021.8.26.0361 O(A) MM. Juiz(a) de Direito da 2ª Vara Cível, do Foro de Mogi das Cruzes, Estado de São Paulo, Dr(a). Domingos Parra Neto, na forma da Lei, etc. FAZ SABER a(o) CSL ASSESSORIA FINANCEIRA E COBRANÇAS LTDA, CNPJ 39555431000150, JORGE LUIS DE OLIVEIRA, CPF 360038757-04, que lhe foi proposta uma ação de Procedimento Comum Cível por parte de Bruna Benites de Castro Zalamena, alegando em síntese: referir-se a contratação de consignado, obtido no valor de R$ 129.885,22 para quitação de empréstimo junto a outro banco. Foi recebido dois contratos com numeros distintos das rés 472612682, 472612681, requer a anulação do primeiro contrato e a nulidade de negócio do segundo, reconhecendo a inexistência de débitos. Encontrando-se o réu em lugar incerto e não sabido, foi determinada a sua CITAÇÃO, por EDITAL, para os atos e termos da ação proposta e para que, no prazo de 15 dias, que fluirá após o decurso do prazo do presente edital, apresente resposta. Não sendo contestada a ação, o réu será considerado revel, caso em que será nomeado curador especial. Será o presente edital, por extrato, afixado e publicado na forma da lei. NADA MAIS. Dado e passado nesta cidade de Mogi das Cruzes, aos 28 de abril de 2022. K-31/05e01/06

EDITAL DE CITAÇÃO - PRAZO DE 20 DIAS. PROCESSO Nº 1022847-38.2020.8.26.0564 O(A) MM. Juiz(a) de Direito da 6ª Vara Cível, do Foro de São Bernardo do Campo, Estado de São Paulo, Dr(a). Patricia Svartman Poyares Ribeiro, na forma da Lei, etc. FAZ SABER a(o) DOMINUS ADMINISTRADORA DE CONDOMINIOS LTDA ME, CNPJ 11.496.904/0001-76, que lhe foi proposta uma ação de Protesto por parte de Reimax Industria e Comercio de Polimeros Ltda ME, com a causa no valor de R$42.625,00 (13.10.2020), objetivando a declaração de inexigibilidade e inexistência dos títulos 1909/1910/1911/12 (fls. 43/44), com o cancelamento dos respectivos protestos, além da condenação dos réus em danos morais no valor de R$38.750,00. Foi deferida a tutela determinando a suspensão dos protestos dos referidos títulos perante o 1º e 2º Tabelionato local. Estando a ré em lugar ignorado, expedese o edital para que fique intimada da tutela e para em 15 dias, após os 20 supra, contestar o feito, sob pena de confissão e revelia, caso em que será nomeado curador especial. Será o edital, afixado e publicado na forma da lei. NADA MAIS. Dado e passado nesta cidade de São Bernardo do Campo, aos 25 de maio de 2022. K-31/05e01/06

EDITAL DE CITAÇÃO DO EXECUTADO Matheus Silva Vendrame - ME, representado por Matheus Silva Vendrame, EXTRAÍDO DOS AUTOS DE EXECUÇÃO DE TÍTULO EXTRAJUDICIAL QUE LHE MOVE Lps Distribuidora de Materiais Eletricos Ltda- PRAZO DE 20 DIAS. PROCESSO Nº 1026759-92.2017.8.26.0032 O MM. Juiz de Direito da 5ª Vara Cível, do Foro de Araçatuba, Estado de São Paulo, Dr. Antonio Conehero Júnior, na forma da Lei, etc. FAZ SABER a todos quanto ao presente edital virem ou dele conhecimento tiverem que, por este Juízo de Direito se processam os termos da ação de Execução de Título Extrajudicial movida por Lps Distribuidora de Materiais Eletricos Ltda em face de Matheus Silva Vendrame - ME, citação do executado Matheus Silva Vendrame – ME - CNPJ 20.475.238/0001-80, representado por Matheus Silva Vendrame - CPF/MF 377.936.228-71, e, constando dos autos que o executado encontra-se em lugar incerto e não sabido, é expedido o presente com a finalidade de CITÁ-LO e INTIMÁ-LO para que, vencida a dilação acima, efetue, em 03 (três) dias, o pagamento da importância de R$ 15.599,80 (quinze mil, quinhentos e noventa e nove reais e oitenta centavos), apurada em julho/2018, acrescida de juros, correção monetária e honorários advocatícios fixados em 10% do valor do débito, verba que será reduzida pela metade, em caso de pagamento integral (artigo 827, §1°, do CPC). O crédito é oriundo: "A exequente é empresa especializada no desenvolvimento de soluções para iluminação, sendo reconhecida e prestigiada pelos profissionais e consumidores brasileiros pela excelência no lançamento de tecnologias em iluminação, na prestação de serviços e pela qualidade e diversidade do seu portfólio de produtos. Com efeito, a exequente está consolidada no mercado desde 17/05/2007, bem como possui uma carteira de clientes das mais exigentes do mercado, sempre buscando inovações que possam trazer maiores facilidade e redução de custos aos seus parceiros comerciais. Assim, as partes ajustaram a compra e venda de mercadorias elétricas descritas na Nota Fiscal de n° 127221 as quais foram devidamente entregues no estabelecimento da executada. Vale ressaltar, que a exequente respeitando a relação comercial existente entre as partes, tentou de todas as formas que a questão não chegasse à via judicial, porém, infelizmente, a executada quedou-se inerte quanto ao pagamento, sem prestar qualquer esclarecimento à exequente. Frise-se que, apesar do recebimento das mercadorias, a executada não efetuou os respectivos pagamentos, o que enseja a propositura da presente ação", mas o executado deixou de cumprir o avençado. Estando o réu em lugar incerto e não sabido, foi determinada a sua CITAÇÃO, por EDITAL, para os atos e termos da ação proposta e para que, no prazo de 15 (quinze) dias, que fluirá após o decurso do prazo do presente edital, ofereça embargos à execução, distribuídos por dependência e instruídos com cópias das peças processuais relevantes. Alternativamente, mediante o depósito de 30% do valor total executado, poderá ser requerido o parcelamento do saldo restante em até seis parcelas mensais, acrescidas de correção monetária e de juros de 1% ao mês. Fica advertidos de que a rejeição dos embargos, ou o inadimplemento das parcelas, acarretará a elevação dos honorários advocatícios e aplicação de multa em favor da parte, além de outras penalidades previstas em lei, sujeitando-se a penhora e avaliação de seus bens. Será o presente edital, por extrato, afixado e publicado na forma da lei. NADA MAIS. Dado e passado nesta cidade de Araçatuba, aos 26 de maio de 2022. K-31/05e01/06

Edital para conhecimento de terceiros. Prazo 20 dias. Proc. 1006242-77.2021.8.26.0565. A Dra. Daniela Anholeto Valbao Pinheiro Lima, Juíza de Direito da 6ª Vara Cível da Comarca de São Caetano do Sul/SP, na forma da Lei, etc. Faz Saber a quem possa interessar que neste Juízo tramita a Ação de Procedimento Comum movida por Renato Bertini Sartori (CPF 272.405.248-09) e Laurinete Pereira Feitosa (CPF 303.569.488-54), por meio da qual almejam a alteração do regime do casamento ocorrido em 10.12.04, qual seja, da comunhão parcial de bens para o da separação total de bens. O presente edital é expedido nos termos do artigo 734, § 1º do CPC. Será o presente edital, afixado e publicado na forma da Lei. São Caetano do Sul, 04.03.22. K-31/05e01/06

EDITAL DE CITAÇÃO - PRAZO DE DIAS. PROCESSO Nº 1037834-16.2020.8.26.0100 O MM. Juiz de Direito da 44ª Vara Cível, do Foro Central Cível, Estado de São Paulo, Dr. Guilherme Madeira Dezem, na forma da Lei, etc. FAZ SABER à Necessaire Mix Cosméticos e Embelezamento Eireli (CNPJ 20.089.890/0001-67) e à Jéssica Cristine Mota (CPF 389.304.288-19) que lhe foi proposta uma ação de Procedimento Comum (R$ 1.000,00 - 08.05.20) por parte de Mary Kay do Brasil Ltda objetivando a remoção dos anúncios de venda de produtos MARY KAY® no site www.necessairemix.com.br, bem como dos perfis nas redes sociais www.facebook.com/necessairemix/ e www.instagram.com/necessairemix, evitando-se a venda indevida e desautorizada de referidos produtos e para que se abstenham de utilizar a Marca MARY KAY® de forma não autorizada nas páginas do sitewww.necessairemix.com.br ou em quaisquer outros sites ou redes sociais, e de promover a venda indevida dos produtos da autora, sob pena de multa. Encontrando-se as rés em lugar incerto e não sabido, foi determinada a CITAÇÃO, por EDITAL, para os atos e termos da ação proposta e para que, no prazo de 15 dias, que fluirá após o decurso do prazo do presente edital, apresentem resposta, sob pena de confissão e revelia, caso em que será nomeado curador especial. Será o presente edital, por extrato, afixado e publicado na forma da lei. NADA MAIS. Dado e passado nesta cidade de São Paulo, aos 23 de maio de 2022. K-31/05e01/06

EDITAL DE CITAÇÃO - PRAZO DE 20 DIAS. PROCESSO Nº 1013255-67.2021.8.26.0100 O(A) MM. Juiz(a) de Direito da 1ª Vara Cível, do Foro Regional VIII - Tatuapé, Estado de São Paulo, Dr(a). Paulo Guilherme Amaral Toledo, na forma da Lei, etc. Faz Saber a Marcondes dos Santos CPF 265.262.778-37 e a Katia Rosana Morgado dos Santos CPF 270.655.048-16 que Cristiana Maria do Couto Silva ajuizou Ação de Procedimento Comum (R$130.000,00 - 24.02.21) objetivando a anulação do instrumento particular de compra e venda do bem imóvel objeto da matrícula nº 47.635 do 7º CRI/SP, firmado em 04.05.20, por culpa dos réus, com a devolução da quantia paga (R$143.500,00), devidamente corrigida, além da multa contratual correspondente a 5% do preço do contrato. Estando os corréus em lugar ignorado, expede-se o edital, para que em 15 dias, a fluir após os 20 supra, contestem o feito, sob pena de confissão e revelia, caso em que será nomeado curador especial. Será o edital, afixado e publicado na forma da Lei. NADA MAIS. Dado e passado nesta cidade de São Paulo, aos 24 de maio de 2022. K-31/05e01/06

EDITAL DE CITAÇÃO - PRAZO DE 20 DIAS. PROCESSO Nº 0112193-66.2011.8.26.0100 O(A) MM. Juiz(a) de Direito da 18ª Vara Cível, do Foro Central Cível, Estado de São Paulo, Dr(a). Caramuru Afonso Francisco, na forma da Lei, etc. FAZ SABER a(o) Faz Saber a Granric Construção e Mineração Ltda CNPJ 03.892.813/0001-21 que lhe foi proposta uma Ação de Busca e Apreensão por Caterpillar Financial S/A Crédito Financiamento e Investimento para cobrança de R$8.058,98 (fev/11) decorrente da cédula de crédito comercial BNDES/FINAME - PSI FPM17535 firmada em 12.04.10, tendo como garantia 01 grupo gerador OEM, marca Caterpillar, modelo GEP88-1, ano de fabricação 2009, série OLY00000HB4SO1676, nota fiscal nº 26049, sendo efetiva a sua apreensão (fls. 53). Estando a ré em lugar ignorado, expede-se o edital para que no prazo de 05 dias, pague o débito, sob pena de consolidar-se a propriedade e a posse plena do bem a autora, podendo, ainda, no prazo de 15 dias, oferecer resposta, prazos estes a fluir os 20 supra, sob pena de revelia, caso em que será nomeado curador especial. Será o presente edital, afixado e publicado na forma da lei. NADA MAIS. Dado e passado nesta cidade de São Paulo, aos 26 de maio de 2022. K-31/05e01/06

EDITAL DE CITAÇÃO - PRAZO DE 15 DIAS. PROCESSO Nº 1003208-38.2017.8.26.0338 O(A) MM. Juiz(a) de Direito da 1ª Vara, do Foro de Mairiporã, Estado de São Paulo, Dr(a). Cristiano Cesar Ceolin, na forma da Lei, etc. Faz Saber a Luiz Pereira da Silva Usinagem CNPJ 03.097.316/0001-31 que Açotubo Indústria e Comércio Ltda ajuizou Ação de Execução de Título Extrajudicial para recebimento de R$30.616,48 (dez/17) decorrente de 25 duplicatas vencidas entre 04.09.15 a 21.12.15. Estando a executada em lugar ignorado, expede-se o edital para que em 03 dias pague o débito, podendo no prazo de 15 dias opor embargos ou reconhecer o crédito e comprovar o depósito de 30%, incluindo custas e honorários e requerer o parcelamento ematé 06 parcelas mensais corrigidas, sob pena de penhora, prazos estes a fluir os 20 supra, ficando advertida de que no caso de revelia será nomeado curador especial. Será o edital, afixado e publicado na forma da lei. NADA MAIS. Dado e passado nesta cidade de Mairiporã, aos 18 de abril de 2022 K-31/05e01/06

EDITAL DE INTIMAÇÃO - PRAZO DE 20 DIAS. PROCESSO Nº 0005116-04.2021.8.26.0114 O(A) MM. Juiz(a) de Direito da 3ª Vara Cível, do Foro de Campinas, Estado de São Paulo, Dr(a). EDUARDO BIGOLIN, na forma da Lei, etc. FAZ SABER a Lucas Elivelton Barbosa CPF 13.374.288-50 que nos autos da Ação Monitória, em fase de Cumprimento de Sentença requerida por Sociedade Campineira de Educação e Instrução foi procedida a penhora de R$1.332,63 (27.09.21 – fls. 50) de sua conta para pagamento do débito de R$23.133,63 (0.09.21 – fls. 40/41). Estando o executado em lugar ignorado, expede-se o edital para que fique intimado do bloqueio, podendo no prazo de 05 dias, a fluir após os 20 dias, apresentar manifestação (art. 854, § 3º do CPC), sob pena de levantamento. Será o edital, afixado e publicado na forma da lei. NADA MAIS. Dado e passado nesta cidade de Campinas, aos 22 de março de 2022. K-31/05e01/06

EDITAL DE INTIMAÇÃO - PRAZO DE 20 DIAS. PROCESSO Nº 0005706-14.2021.8.26.0006 O(A) MM. Juiz(a) de Direito da 1ª Vara Cível, do Foro Regional VI - Penha de França, Estado de São Paulo, Dr(a). Álvaro Luiz Valery Mirra, na forma da Lei, etc. Intimação. Prazo 20 dias. Proc. 0005706-14.2021.8.26.0006. O Dr. Álvaro Luiz Valery Mirra, Juiz de Direito da 1ª Vara Cível do Foro Regional da Penha/SP, na forma da Lei, etc. Faz Saber a Niltel Telecom Eireli - Epp CNPJ 17.991.682/0001-44 que nos autos da Ação Monitória em fase de Cumprimento de Sentença requerida por Voice Data Sistemas Integrados Ltda foi deferida a sua intimação por edital para que, no prazo de 15 dias, pague o valor de R$5.470,22 (nov/21) devidamente atualizado sob pena de incidência de multa de 10%, além de honorários advocatícios de 10% sobre o total. Transcorrido o referido prazo sem pagamento voluntário, inicia-se o prazo de 15 dias para que, independentemente de penhora ou nova intimação, apresente, nos próprios autos, sua impugnação, prazos estes a fluir os 20 dias supra. Será o presente edital, por extrato, afixado e publicado na forma da lei. NADA MAIS. Dado e passado nesta cidade de São Paulo, aos 01 de abril de 2022. K-31/05e01/06

EDITAL DE CITAÇÃO - PRAZO DE 20 DIAS. PROCESSO Nº 1003908-95.2017.8.26.0020 A MM. Juíza de Direito da 1ª Vara Cível, do Foro Regional XII - Nossa Senhora do Ó, Estado de São Paulo, Dra. Cláudia Barrichello, na forma da Lei, etc. FAZ SABER a PAULO CEZAR CARDOSO DA MATA, CPF 407.054.068-73, que lhe foi proposta uma ação de Execução de Título Extrajudicial por parte de Banco Bradesco S/A, alegando em síntese: recebimento de R$ 165.022,12 (01.03.19 - fls. 58) decorrente do instrumento particular de confissão de dívida e outras avenças nº 7.675.431 firmado em 19.12.16. Estando o executado em lugar ignorado, expede-se o edital para que em 03 dias pague o débito, podendo no prazo de 15 dias opor embargos, ou nesse prazo reconhecer o crédito e comprar o depósito de 30%, incluindo custas e honorários, requerendo o parcelamento em até 06 parcelas mensais corrigidas, sob pena de penhora, prazos estes a fluir os 20 supra, ficando advertido de que no caso de revelia será nomeado curador especial. Será o presente edital, por extrato, afixado e publicado na forma da lei. NADA MAIS. Dado e passado nesta cidade de São Paulo, aos 27 de maio de 2022. K-31/05e01/06

EDITAL DE CITAÇÃO – PRAZO DE 20 DIAS, expedido nos autos da Ação de Usucapião, PROCESSO Nº 1131283-96.2018.8.26.0100 (U-1848) A Dra. Renata Pinto Lima Zanetta, MM. Juiza de Direito da 1ª Vara de Registros Públicos, do Foro Central Cível, da Comarca de SÃO PAULO, do Estado de São Paulo, na forma da Lei, etc. FAZ SABER a Victor Freire de Carvalho, invent. dos Esp. de Heitor Freire de Carvalho e de Aurea Ribeiro Freire de Carvalho, Walmir Rufini da Silva e s/m Maria do Socorro Santana Sousa Silva e Ricardo Costa Cosentino, herdeiro de Eunice Pereira de Souza Cosentino e s/m Estephano Cosentino, réus ausentes, incertos, desconhecidos, eventuais interessados, bem como seus cônjuges, se casados forem, herdeiros e/ou sucessores, que Claudia Regina de Araujo ajuizou(ram) ação de USUCAPIÃO, visando a declaração de domínio do imóvel localizado na Travessa Justino Pereira de Souza, nº 193, Parque Boturussu , São Paulo - SP, com área de 250,00 m², contribuinte nº 111.340.0117-6, alegando posse mansa e pacífica no prazo legal. Estando em termos, expede-se o presente edital para citação dos supramencionados para que, no prazo de 15 (quinze) dias úteis, a fluir após o prazo de 20 dias úteis, contestem o feito. Não sendo contestada a ação, o réu será considerado revel, caso em que será nomeado curador especial. Será o presente edital, por extrato, afixado e publicado na forma da lei. São Paulo, 26 de maio de 2022. K-31/05e01/06

Citação. Prazo 20 dias. Proc. 1007342-57.2019.8.26.0009. A Dra. Márcia de Souza Donini Dias Leite, Juíza de Direito da 2ª Vara Cível do Foro Regional da Vila Prudente/SP, na forma da Lei, etc. Faz Saber a Lilian Luta Giovannetti CPF 299.222.688- 25 que Maria Eurosa Diogo da Costa ajuizou Ação de Despejo c.c Cobrança prosseguindo somente em relação a cobrança de R$26.721,09 (mar/20 - fls. 80) em razão do abandono em 26.03.20, dos aluguéis vencidos de 30.03.19 a 26.03.20 do imóvel residencial sito a Rua Paraibuna, nº 140, Quinta da Paineira, São Paulo. Estando a ré em lugar ignorado, expede-se o edital, para que em 15 dias, a fluir após os 20 supra, conteste o feito, sob pena de confissão e revelia, caso em que será nomeado curador especial. Será o edital, afixado e publicado na forma da Lei. K-31/05e01/06

DocuSigned by:
Gazeta de S.Paulo
Assinado por: JORNAL GAZETA SP LTDA:04735364000170
CPF: 29513948889
Data/Hora da Assinatura: 31/05/2022 21:34:04 BRT
ICP Brasil
5146939EFE414F8FAB3A7733135E2CCF

Esta página faz parte da edição impressa produzida pela Gazeta de S.Paulo com circulação em bancas de jornais e assinantes.
AUTENTICIDADE DA PÁGINA. A autenticidade deste documento pode ser conferida através do QR Code ao lado ou pelo site https://flip.gazetasp.com.br

DocuSign Envelope ID: EB732AC0-8A84-4B45-9325-17DFA98D2E02

SUPERBID.NET - 11 4950-9400 SUPERBID

03/06/2022 A PARTIR DAS 14:00. ID: 105979. SOLD IMÓVEIS -AIR PRODUCTS. Loc.: BA. TERRENO 15899M², NO POLO INDUSTRIAL DE CAMAÇARI/BA - ATÉ 42% ABAIXO DA AVALIAÇÃO. **06/06/2022 A PARTIR DAS 9:00.** ID: 106918. SOLD IMÓVEIS - SANTANDER AF - 1ª PRAÇA. Loc.: SP. APTO 45M² EM SÃO PAULO/SP - ALIENAÇÃO FIDUCIÁRIA - 1ª PRAÇA. **06/06/2022 A PARTIR DAS 9:00.** ID: 106705. SOLD COMPARTILHADO EMBU. Loc.: SP. POLTRONAS, MESAS, CADEIRAS, DECORAÇÕES, ELETROELETRÔNICOS, TELEVISORES E OUTROS. **06/06/2022 A PARTIR DAS 9:10.** ID: 107135. SOLD IMÓVEIS - EMPIRICA AF - 1ª PRAÇA. Loc.: MS. APTO 205M², 2 VAGAS EM CAMPO GRANDE/MS - ALIENAÇÃO FIDUCIÁRIA - 1ª PRAÇA. **06/06/2022 A PARTIR DAS 9:10.** ID: 106932. SOLD IMÓVEIS - SANTANDER AF - 1ª PRAÇA. Loc.: SP. CASA 125M² EM FRANCO DA ROCHA/SP - ALIENAÇÃO FIDUCIÁRIA - 1ª PRAÇA. **06/06/2022 A PARTIR DAS 9:30.** ID: 106842. SOLD IMÓVEIS - SANTANDER AF 1ª PRAÇA. Loc.: SP. CASA 199M² EM OLÍMPIA/SP - ALIENAÇÃO FIDUCIÁRIA - 1ª PRAÇA. **06/06/2022 A PARTIR DAS 10:30.** ID: 106800. SOLD IMÓVEIS - SANTANDER AF 1ª PRAÇA. Loc.: SP. CASA 1140M² NO BAIRRO TAMBORÉ EM BARUERI/SP - ALIENAÇÃO FIDUCIÁRIA - 1ª PRAÇA. **06/06/2022 A PARTIR DAS 13:30.** ID: 106405. SOLD IMÓVEIS - SANTANDER AF 2ª PRAÇA. Loc.: GO. GALPÃO COMERCIAL 539M² EM CATALÃO/GO - ALIENAÇÃO FIDUCIÁRIA - 2ª PRAÇA. **06/06/2022 A PARTIR DAS 14:00.** ID: 105827. SOLD IMÓVEIS - SANTANDER AF 2ª PRAÇA. Loc.: MG. APTO 136M² EM BURITIS EM BELO HORIZONTE/MG - ALIENAÇÃO FIDUCIÁRIA 2ª PRAÇA. **06/06/2022 A PARTIR DAS 14:00.** ID: 105881. SOLD IMÓVEIS - SANTANDER AF - 2ª PRAÇA. Loc.: PA. APTO 91M² EM ANANINDEUA/PA - ALIENAÇÃO FIDUCIÁRIA - 2ª PRAÇA. **06/06/2022 A PARTIR DAS 14:30.** ID: 105721. SOLD IMÓVEIS - SANTANDER - AF 2ª PRAÇA. Loc.: SP. CASA 162M² NO JARDIM ALVORADA, MONTE ALTO/SP - ALIENAÇÃO FIDUCIÁRIA - 2ª PRAÇA. **06/06/2022 A PARTIR DAS 15:00.** ID: 107088. SOLD IMÓVEIS - SANTANDER AF 2ª PRAÇA. Loc.: MS. CASA 132M² NO TAVEIRÓPOLIS EM CAMPO GRANDE/MS - ALIENAÇÃO FIDUCIÁRIA - 2ª PRAÇA. **06/06/2022 A PARTIR DAS 15:00.** ID: 107162. SOLD VIP RENTA CAR. Loc.: BA. VEÍCULOS LEVES. **06/06/2022 A PARTIR DAS 15:30.** ID: 106528. SOLD IMÓVEIS - SANTANDER AF 2ª PRAÇA. Loc.: PE. APTO 104M² C/ 01 VAGA EM RECIFE/PE - ALIENAÇÃO FIDUCIÁRIA - 2ª PRAÇA. **07/06/2022 A PARTIR DAS 13:00.** ID: 107120. SOLD MENDES UNIVERSO DA INFORMÁTICA. Loc.: SP. REFRIGERADOR, FORNOS, FOGÃO, MÁQUINA DE LAVAR, CARRETEL DE FIBRA ÓPTICA, ETC.

Tel.: (11) 4950-9400 E-mail: cac@superbid.net - Auditório: Av. Eng. Luís Carlos Berrini, 105, Edifício Berrini One, 4º andar, São Paulo/SP, CEP: 04571-010. LEILOEIRO: Alexandre Travassos - JUCESP nº 951.
Os bens serão vendidos no estado em que se encontram. A descrição detalhada dos lotes e edital do leilão constam no site www.superbid.net ou no catálogo à ser distribuído no local do leilão.

SUPERBID.NET - 11 4950-9400 SUPERBID

06/06/2022 A PARTIR DAS 14:00. ID: 106813. HOBI S/A - MINEIRAÇÃO DE AREIA E CONCRETO. Loc.: PR. CAMINHÃO E MÁQUINA.

Tel.: (11) 4950-9400 E-mail: cac@superbid.net - Auditório: Av. Eng. Luís Carlos Berrini, 105, Edifício Berrini One, 4º andar, São Paulo/SP, CEP: 04571-010. LEILOEIRO: Afonso Marangoni - JUCEPA nº 12/046-L.
Os bens serão vendidos no estado em que se encontram. A descrição detalhada dos lotes e edital do leilão constam no site www.superbid.net ou no catálogo à ser distribuído no local do leilão.

SUPERBID.NET - 11 4950-9400 SUPERBID

06/06/2022 A PARTIR DAS 17:00. ID: 105708. Tribunal Regional do Trabalho da 5ª Região. Loc.: BA. Prédio para colégio - Irecê/BA.

Tel.: (11) 4950-9400 E-mail: cac@superbid.net - Auditório: Av. Eng. Luís Carlos Berrini, 105, Edifício Berrini One, 4º andar, São Paulo/SP, CEP: 04571-010. LEILOEIRO: Arthur Ferreira Nunes - JUCESE 01/2020.
Os bens serão vendidos no estado em que se encontram. A descrição detalhada dos lotes e edital do leilão constam no site www.superbid.net ou no catálogo à ser distribuído no local do leilão.

SUPERBID.NET - 11 4950-9400 SUPERBID

03/06/2022 A PARTIR DAS 12:00. ID: 107090. LOG BUSINESS. Loc.: SP. EMPILHADEIRA ELÉTRICA TRA, 504 POSIÇÕES PORTA PALLETS, MÓDULOS DE PRATELEIRA, CESTOS ARAMADOS, BANDEJAS EM AÇO. **07/06/2022 A PARTIR DAS 14:30.** ID: 107067. EZ COMEX. Loc.: SP. PAINÉIS ELÉTRICOS, GERADOR, VARREDEIRA, BANCADAS, SOLDA, IMPRESSORAS.

Tel.: (11) 4950-9400 E-mail: cac@superbid.net - Auditório: Av. Eng. Luís Carlos Berrini, 105, Edifício Berrini One, 4º andar, São Paulo/SP, CEP: 04571-010. LEILOEIRO: Eduardo Sylvio Schanzer - JUCESP nº 452.
Os bens serão vendidos no estado em que se encontram. A descrição detalhada dos lotes e edital do leilão constam no site www.superbid.net ou no catálogo à ser distribuído no local do leilão.

SUPERBID.NET - 11 4950-9400 SUPERBID

01/06/2022 A PARTIR DAS 11:00. ID: 107159. MAPFRE. Loc.: SP. VEÍCULOS SINISTRADOS E SUCATAS: FORD FIESTA, PEUGEOT 206, NISSAN VERSA E OUTROS.

Tel.: (11) 4950-9400 E-mail: cac@superbid.net - Auditório: Av. Eng. Luís Carlos Berrini, 105, Edifício Berrini One, 4º andar, São Paulo/SP, CEP: 04571-010. LEILOEIRA: Maria Beatriz de Barros Santoro Vilela Moraes - JUCESP nº 1.126.
Os bens serão vendidos no estado em que se encontram. A descrição detalhada dos lotes e edital do leilão constam no site www.superbid.net ou no catálogo à ser distribuído no local do leilão.

SUPERBID.NET - 11 4950-9400 SUPERBID

01/06/2022 A PARTIR DAS 15:00. ID: 107144. BANCO MB. Loc.: RS. ÔNIBUS URBANO MERCEDES-BENZ. **03/06/2022 A PARTIR DAS 11:00.** ID: 106911. ELEKEIROZ. Loc.: SP. PLANTA PILOTO MULTI-PROPÓSITO. **03/06/2022 A PARTIR DAS 11:30.** ID: 106667. OUTLET SEQUOIA BERRINI. Loc.: SP. ELETRODOMÉSTICOS, ELETROPORTÁTEIS, MOBILIÁRIOS. **03/06/2022 A PARTIR DAS 11:30.** ID: 106958. CLARO. Loc.: BA, SP. APROX 7553 FONTES DEC/CM BIV-9V PINO RED. **03/06/2022 A PARTIR DAS 12:00.** ID: 107137. SLC AGRÍCOLA. Loc.: MT. PULVERIZADORES, TRATORES, DISTRIBUIDORES E OUTROS. **03/06/2022 A PARTIR DAS 13:00.** ID: 106966. MIDEA CARRIER. Loc.: RS. SUCATAS DE CONDENSADORAS, EVAPORADORAS E AR CONDICIONADO DE JANELA. **03/06/2022 A PARTIR DAS 14:30.** ID: 106990. SICOOB. Loc.: SC. HONDA CIVIC, VW GOL, HONDA CG 160 START. **03/06/2022 A PARTIR DAS 14:30.** ID: 106558. COOPERCITRUS. Loc.: SP. QUADRICICLOS HONDA TRX 420 FM FOUR TRAX, ANOS 2015 E 2017, CARRETA COLETORA DE FARDOS TSR 3450, 2014. **06/06/2022 A PARTIR DAS 11:00.** ID: 107149. LAFARGE HOLCIM. Loc.: BA, ES, GO, MG, PB, RJ, SP. CAMINHÃO, SEMIRREBOQUES, ESCAVADEIRA, SILOS, DESKTOPS E OUTROS. **06/06/2022 A PARTIR DAS 13:00.** ID: 107076. EBMS. Loc.: SP. MONTADORA E DESMONTADORA DE PNEUS, ALINHADORA DE FAROL, ESTEIRA E ETC. **06/06/2022 A PARTIR DAS 13:30.** ID: 107153. FORMULA ZERO. Loc.: DF, PA. NISSAN FRONTIER, CHEVROLET S10, TOYOTA HILUX, CAMINHÃO COM CABINE SUPLEMENTAR, MOTOCICLETAS HONDA NXR 160. **06/06/2022 A PARTIR DAS 14:00.** ID: 106490. NOVA AMÉRICA. Loc.: SP. CAMINHÕES, CARROS, TRATORES, TRANSBORDO E ETC. **06/06/2022 A PARTIR DAS 14:30.** ID: 107094. OUTLET SEQUOIA (EMBU). Loc.: SP. ELETROELETRÔNICOS E MOBILIÁRIOS. **07/06/2022 A PARTIR DAS 11:00.** ID: 106832. USINA CAÇU. Loc.: GO. VEÍCULOS LEVES, CAMINHÕES, REBOQUES, MOTOS, ARADOS, TRANSBORDOS E OUTROS. **07/06/2022 A PARTIR DAS 11:30.** ID: 107065. RHODIA. Loc.: SP. SUCATA MISTA DE TUBOS EM AÇO CARBONO, CHAPAS DE AÇO CARBONO, TALISCAS EM AÇO CARBONO. **07/06/2022 A PARTIR DAS 12:00.** ID: 106850. FUNDAÇÃO SÃO FRANCISCO XAVIER. Loc.: MG. MOTOGERADOR, TRANSFORMADOR, COMPRESSORES, LAVADORA, SECADORAS, ETC. **07/06/2022 A PARTIR DAS 13:00.** ID: 107145. VOLVO. Loc.: PR. TRATOR, PNEUS, DRIVE INDRAMAT, MOTOR, EXAUSTORES E OUTROS.

Tel.: (11) 4950-9400 E-mail: cac@superbid.net - Auditório: Av. Eng. Luís Carlos Berrini, 105, Edifício Berrini One, 4º andar, São Paulo/SP, CEP: 04571-010. LEILOEIRO: Renato Schlobach Moyses - JUCESP nº 654.
Os bens serão vendidos no estado em que se encontram. A descrição detalhada dos lotes e edital do leilão constam no site www.superbid.net ou no catálogo à ser distribuído no local do leilão.

SUPERBID.NET - 11 4950-9400 SUPERBID

03/06/2022 A PARTIR DAS 13:30. ID: 107209. SOLD YOU VERSO JARDINS. Loc.: SP. BENS DE APTO DECORADO. **07/06/2022 A PARTIR DAS 14:00.** ID: 107223. SOLD IMÓVEIS - SANTANDER. Loc.: PR, RJ, RS, SP. PAGAMENTO EM ATÉ 420 MESES USE O FGTS. **08/06/2022 A PARTIR DAS 14:00.** ID: 106287. SOLD IMÓVEIS. Loc.: RJ. PRÉDIO COMERCIAL EM ENGENHO NOVO NO RIO DE JANEIRO/RJ - DESOCUPADO. **08/06/2022 A PARTIR DAS 14:00.** ID: 106824. SOLD POPSKULL. Loc.: SP. MÁQUINA WAFFLE, TAMPA CUBA, UTENSÍLIOS DE COZINHA, MESAS DE CENTRO, ARMÁRIOS E ETC. **08/06/2022 A PARTIR DAS 15:00.** ID: 106908. SOLD ICTS. Loc.: SP. ESTAÇÕES DE TRABALHO, MESAS, ARMÁRIOS, GAVETEIROS E ETC. **08/06/2022 A PARTIR DAS 17:30.** ID: 106505. SOLD ATLANTICAR VEÍCULOS. Loc.: PR. FROTAS LEVES, PESADAS E MÁQUINAS, ETC. **09/06/2022 A PARTIR DAS 9:30.** ID: 106937. SOLD IMÓVEIS - SANTANDER - AF 1ª PRAÇA. Loc.: RJ. CASA 148M² NO SANTÍSSIMO, RIO DE JANEIRO/RJ - ALIENAÇÃO FIDUCIÁRIA - 1ª PRAÇA. **09/06/2022 A PARTIR DAS 10:00.** ID: 106390. SOLD IMÓVEIS - SANTANDER- AF 1ª PRAÇA. Loc.: SP. APTOS, OCUPADOS EM SÃO PAULO/SP E GUARUJÁ/SP - ALIENAÇÃO FIDUCIÁRIA - 1ª PRAÇA. **09/06/2022 A PARTIR DAS 10:10.** ID: 107114. SOLD IMÓVEIS - SANTANDER AF 1ª PRAÇA. Loc.: SP. CASA 170M², OCUPADO, EM BARRETOS/SP - ALIENAÇÃO FIDUCIÁRIA - 1ª PRAÇA. **09/06/2022 A PARTIR DAS 10:30.** ID: 106623. SOLD IMÓVEIS - SANTANDER AF 1ª PRAÇA. Loc.: RS. APTO 111M² NO CENTRO EM PELOTAS/RS - ALIENAÇÃO FIDUCIÁRIA - 1ª PRAÇA. **09/06/2022 A PARTIR DAS 14:00.** ID: 106729. SOLD PRESTO. Loc.: SP. LINHA DE EXTRUSÃO TUBOS CORRUGADOS COM 2 CORRUGADORES. **08/06/2022 A PARTIR DAS 14:30.** ID: 107136. SOLD IMÓVEIS - EMPIRICA AF - 2ª PRAÇA. Loc.: MS. APTO 205M², 2 VAGAS EM CAMPO GRANDE/MS - ALIENAÇÃO FIDUCIÁRIA - 2ª PRAÇA. **09/06/2022 A PARTIR DAS 13:30.** ID: 106847. SOLD IMÓVEIS - SANTANDER AF 1ª PRAÇA. Loc.: SP. CASA 175M² NO BAIRRO CAMPO GRANDE EM CAÇAPAVA/SP - ALIENAÇÃO FIDUCIÁRIA - 2ª PRAÇA. **09/06/2022 A PARTIR DAS 13:50.** ID: 106778. SOLD IMÓVEIS - SANTANDER - AF 2ª PRAÇA. Loc.: PR. CASA 450M² NO CENTRO, ALTO PARANÁ/PR - ALIENAÇÃO FIDUCIÁRIA - 2ª PRAÇA. **09/06/2022 A PARTIR DAS 14:00.** ID: 106761. SOLD IMÓVEIS - SANTANDER - AF 2ª PRAÇA. Loc.: SP. CASA 150M², JARDIM PARANÁ, REGISTRO/SP - ALIENAÇÃO FIDUCIÁRIA - 2ª PRAÇA. **09/06/2022 A PARTIR DAS 14:30.** ID: 105600. SOLD IMÓVEIS - SANTANDER - AF 2ª PRAÇA. Loc.: SP. APTO 228M², 2 VAGAS NO PARAISO, SÃO PAULO/SP - ALIENAÇÃO FIDUCIÁRIA - 2ª PRAÇA. **09/06/2022 A PARTIR DAS 15:30.** ID: 106619. SOLD IMÓVEIS - SANTANDER AF 2ª PRAÇA. Loc.: ES. APTO 98M² C/ 01 VAGA EM SERRA/ES - ALIENAÇÃO FIDUCIÁRIA - 2ª PRAÇA. **09/06/2022 A PARTIR DAS 16:00.** ID: 106914. SOLD IMÓVEIS - SANTANDER AF 2ª PRAÇA. Loc.: SP. APTO 70M², 1 VAGA NO BAIRRO PARQUE FAZENDINHA, CAMPINAS/SP.

Tel.: (11) 4950-9400 E-mail: cac@superbid.net - Auditório: Av. Eng. Luís Carlos Berrini, 105, Edifício Berrini One, 4º andar, São Paulo/SP, CEP: 04571-010. LEILOEIRO: Alexandre Travassos - JUCESP nº 951.
Os bens serão vendidos no estado em que se encontram. A descrição detalhada dos lotes e edital do leilão constam no site www.superbid.net ou no catálogo à ser distribuído no local do leilão.

SUPERBID.NET - 11 4950-9400 SUPERBID

08/06/2022 A PARTIR DAS 12:00. ID: 107130. LOG SYSTEMS. Loc.: SP. POSIÇÕES PORTA PALLETS, RACKS GALVANIZADOS, PRATELEIRAS IND, CAIXAS PLÁSTICAS, CESTOS ARAMADOS. **09/06/2022 A PARTIR DAS 14:30.** ID: 107104. LUMA. Loc.: SP. VEÍCULOS BLINDADOS.

Tel.: (11) 4950-9400 E-mail: cac@superbid.net - Auditório: Av. Eng. Luís Carlos Berrini, 105, Edifício Berrini One, 4º andar, São Paulo/SP, CEP: 04571-010. LEILOEIRO: Eduardo Sylvio Schanzer - JUCESP nº 452.
Os bens serão vendidos no estado em que se encontram. A descrição detalhada dos lotes e edital do leilão constam no site www.superbid.net ou no catálogo à ser distribuído no local do leilão.

SUPERBID.NET - 11 4950-9400 SUPERBID

08/06/2022 A PARTIR DAS 14:01. ID: 106604. MERCATEM. Loc.: SP. IMPRESSORAS, MONITORES, ASPIRADORES, PROJETORES E OUTROS. **09/06/2022 A PARTIR DAS 15:01.** ID: 107033. FAMÍLIA MERCATUDO. Loc.: SP. DESBOBINADEIRA, BOMBAS, REDUTOR, TUBOS, VIGAS E OUTROS.

Tel.: (11) 4950-9400 E-mail: cac@superbid.net - Auditório: Av. Eng. Luís Carlos Berrini, 105, Edifício Berrini One, 4º andar, São Paulo/SP, CEP: 04571-010. LEILOEIRA: Ligia Seixas - JUCESP nº 892.
Os bens serão vendidos no estado em que se encontram. A descrição detalhada dos lotes e edital do leilão constam no site www.superbid.net ou no catálogo à ser distribuído no local do leilão.

SUPERBID.NET - 11 4950-9400 SUPERBID

09/06/2022 A PARTIR DAS 14:01. ID: 106871. NOBRE INCORPORADORA LTDA. Loc.: SC. TERRENO E VEÍCULO.

Tel.: (11) 4950-9400 E-mail: cac@superbid.net - Auditório: Av. Eng. Luís Carlos Berrini, 105, Edifício Berrini One, 4º andar, São Paulo/SP, CEP: 04571-010. LEILOEIRO: Marciano Mauro Pagliarini - JUCESC nº AARC 458.
Os bens serão vendidos no estado em que se encontram. A descrição detalhada dos lotes e edital do leilão constam no site www.superbid.net ou no catálogo à ser distribuído no local do leilão.

SUPERBID.NET - 11 4950-9400 SUPERBID

08/06/2022 A PARTIR DAS 10:00. ID: 107035. PM PINHEIRO PRETO SC. Loc.: SC. VEÍCULOS LEVES, ÔNIBUS, MOTONIVELADORA, DISTRIBUIDORA DE ADUBOS, COIFAS, BOMBAS E OUTROS.

Tel.: (11) 4950-9400 E-mail: cac@superbid.net - Auditório: Av. Eng. Luís Carlos Berrini, 105, Edifício Berrini One, 4º andar, São Paulo/SP, CEP: 04571-010. LEILOEIRA: Servidora Municipal Sra. Poliane Natale Rodio Kuhnen, matrícula nº 4406564.
Os bens serão vendidos no estado em que se encontram. A descrição detalhada dos lotes e edital do leilão constam no site www.superbid.net ou no catálogo à ser distribuído no local do leilão.

SUPERBID.NET - 11 4950-9400 SUPERBID

08/06/2022 A PARTIR DAS 11:00. ID: 106959. LONGPING. Loc.: SP. SEPARADORES DE SEMENTES, CLASSIFICADORES DE MILHO, MÁQUINAS VIRADORAS, ETC. **08/06/2022 A PARTIR DAS 12:00.** ID: 107019. SCHULZ. Loc.: SC. JARDINAGEM, MOTOBOMBAS E GERADORES. **08/06/2022 A PARTIR DAS 13:00.** ID: 107043. ESTRE. Loc.: SE, SP. CAMINHÕES, SUCATA DE CAMINHÃO, CARROCERIAS, CAÇAMBAS E OUTROS. **08/06/2022 A PARTIR DAS 13:00.** ID: 107118. ALPARGATAS. Loc.: PE. INJETORAS E CALANDRA. **08/06/2022 A PARTIR DAS 16:00.** ID: 106957. LIGHT ENERGIA. Loc.: RJ. CONJUNTO SECIONADOR, SISTEMA DE MEDIÇÃO, EMENDA RETA E ETC. **08/06/2022 A PARTIR DAS 17:00.** ID: 107050. TECNOGERA. Loc.: SP. DISJUNTORES, TANQUE DE GERADOR, PRENSA, GRUPO GERADOR E OUTROS. **09/06/2022 A PARTIR DAS 11:00.** ID: 107027. SCHULZ. Loc.: SC. FERRAMENTAS ELÉTRICAS, FERRAMENTAS PNEUMÁTICAS, PISTOLAS E ACESSÓRIOS PARA FERRAMENTAS ELÉTRICAS. **09/06/2022 A PARTIR DAS 11:00.** ID: 106853. COMPARTILHADO 1134 A. Loc.: BA, GO, MT, PR, RS, SC, SP, TO. MATERIAIS DIVERSOS, MÁQUINAS, EQUIPAMENTOS ELETRÔNICOS E OUTROS. **09/06/2022 A PARTIR DAS 12:00.** ID: 107075. GRUPO IBRAP. Loc.: SC. SILICONES INCOLOR IBRAP. **09/06/2022 A PARTIR DAS 13:00.** ID: 107179. OXITENO. Loc.: BA. SUCATA DE MATERIAIS. **09/06/2022 A PARTIR DAS 14:00.** ID: 106854. COMPARTILHADO 1134 B. Loc.: RS, SP. VEÍCULOS PESADOS, UTILITÁRIA, LEVES E OUTROS. **09/06/2022 A PARTIR DAS 20:00.** ID: 107079. JÓIAS RARAS. Loc.: SP. LEILÃO DE JOIAS PEÇAS COM GARANTIA PAGAMENTO EM 10X SEM JUROS NO CARTÃO E FRETE INCLUSO.

Tel.: (11) 4950-9400 E-mail: cac@superbid.net - Auditório: Av. Eng. Luís Carlos Berrini, 105, Edifício Berrini One, 4º andar, São Paulo/SP, CEP: 04571-010. LEILOEIRO: Renato Schlobach Moyses - JUCESP nº 654.
Os bens serão vendidos no estado em que se encontram. A descrição detalhada dos lotes e edital do leilão constam no site www.superbid.net ou no catálogo à ser distribuído no local do leilão.

SUPERBID.NET - 11 4950-9400 SUPERBID

ERRATAS: DATA: 23/03/2022. A PARTIR DAS: 11:00h. Leilão: 104671. LOTE: 2068. LOC.: Suzano/SP. DADOS DO LOTE: TRIUMPH STREET SCRAMBLER 1.0 (SINISTRADO PEQUENA MONTA). CHASSI: 97ND44GN2LM964098. ANO FAB/MODELO: 2019/2020. PLACA: GDM9E18. **DATA: 06/04/2022. A PARTIR DAS: 10:00h.** Leilão: 105128. LOTE:2080. LOC.: Suzano/SP. DADOS DO LOTE: TRIUMPH BONNEVILLE T120A 1.2 (SINISTRADO PEQUENA MONTA). CHASSI: 97ND40HL8LM955637. ANO FAB/MODELO: 2019/2020. PLACA: GHR0C44. **DATA: 21/09/2021. A PARTIR DAS:** 14:00h. Leilão: 99038. LOTE: 6963. LOC.: São Bernardo do Campo/SP. DADOS DO LOTE: FIAT ARGO DRIVE 1.0 (SINISTRADO PEQUENA MONTA). CHASSI: 9BD358A4NNYL46455. ANO FAB/MODELO: 2021/2022. PLACA: FNB4D84.

Tel.: (11) 4950-9400 E-mail: cac@superbid.net - Auditório: Av. Eng. Luís Carlos Berrini, 105, Edifício Berrini One, 4º andar, São Paulo/SP, CEP: 04571-010. LEILOEIRA: Sra. Maria Beatriz de Barros Santoro Vilela Moraes - JUCESP nº 1.126.
Os bens serão vendidos no estado em que se encontram. A descrição detalhada dos lotes e edital do leilão constam no site www.superbid.net ou no catálogo à ser distribuído no local do leilão.

MILAN LEILÕES
LEILOEIROS OFICIAIS

Prestador de Serviço Autorizado Itaú | BANCO PAN | Safra | BANCO TOYOTA | HONDA | ITAPEVA
e outros comitentes

LEILÃO C/ APROX. 60 VEÍCULOS

RECUPERADOS DE FINANCIAMENTO E DE FROTA

DIA 01 DE JUNHO 2022 (QUARTA-FEIRA) ÀS 9:30H. PRESENCIAL E ONLINE - ROD. RAPOSO TAVARES, KM 20 - SÃO PAULO - SP

9BWDH5BZ5JP033545 - 9BHBG51CAFP364688 - 3FA6P0K96FR240282 - 9BG148EP0DC423502 - WAU8FD8T7BA052131 - 94DBCAN17HB115472 - 935SUNFNYEB509799 - 8A1LZLH0TGL915354 - 936CLYFYYEB062558 - 93HGM2610BZ111422 - 8BCLCN6BYAG521419 - 3VWLN6161DM065296 - 9BWAA05W5DP082891 - 9BD197163E3183434 - 9BGAD69W08B293827 - 93HFA6670AZ112730 - 9BFZK53A9BB238221 - 9BFZF55A1E8023497 - 9BD13561372063760 - 9BGXM19809C120691 - 9BD195152C0226162 - 9BFZF55A9D8454930 - 9BD196283D2162127 - 9362EKFW97B039485 - 9BGRP69X0CG120619 - 93YBSR6RHBJ549858 - 9362MN6AXAB021634 - 9BGJA19B05B163288 - 9BD17122LE5923650 - 93Y4SRD04HJ554635 - 9BGAC69M07B269338 - 93XXTGA2WFCF20853 - 9BD195162E0506845 - 9BD17206G93455566 - 9BWAA05Z8A4032378 - 9BD278093Y2723181 - 9BD195193D0398653 - 94DTBAL10EJ349739 - 9BD1105BDD1562034 - 9BFVEADSXHBS97020 - 16357 - 94BJ124267V012612 - 94BJ124267V012611 - 94BL026267V012613 - 9C2KC2200NR134295 - 9C2KD0810NR138405 - 9C6KE092060047418 - 94J2XCCA55M002416

facebook.com/milanleiloes
@ milanleiloes
twitter.com/milanleiloes

Informações:
Tel: **11 3845-5599** ou www.milanleiloes.com.br
Ronaldo Milan - Leiloeiro Oficial - Jucesp 266

Anuncie:

11. 3729-6600

comercial@gazetasp.com.br

LEILÃO DE IMÓVEL
Online
Data do Leilão: 15/06/2022 a partir das 15h00

ZUKERMAN LEILÕES

LOTE 01 - MOGI DAS CRUZES/SP - VILA JUNDIAÍ
Casa n° 527 e seu respectivo terreno, no lote n° 02, da quadra "F", situada na rua Capitão Amado, Vila Jundiaí, distrito de Braz Cuba. Área total construída: 272,65m² (IPTU), Área total de terreno: 300,00m². Contribuinte sob nº 21.019.013.000.3. Matrícula nº 7.292 do 1° RI local. Obs.: (i) Regularização e encargos perante aos órgãos competentes da divergência da área de terreno e área construída lançada no IPTU, com a apurada no local e averbada no RI, correrão por conta do arrematante; (ii) O imóvel possui pendências no IPTU, que deverão ser apurados e pagos pelos vendedores, sem direito a reembolso; e (iii) Imóvel encontra-se ocupado, com a desocupação no prazo de 60 dias.
Lance Inicial: R$ 680.000,00
Comissão do leiloeiro: o arrematante pagará ao leiloeiro 5% sobre o valor da arrematação.
Edital completo no site do leiloeiro. Leiloeira Oficial: Dora Plat - Jucesp 744.
MAIS INFORMAÇÕES: 3003.0677 | www.ZUKERMAN.com.br

SERGIO ROMANO VIEIRA JR - Leiloeiro Oficial - JUCESP n° 1211, torna público que realizará leilão de antiguidades EM PROL "BAÚ ARCARYOS LEILÕES". Dia 03/06/22 às 15:00hs e às 19:30hs. EXPOSIÇÃO: De 29/05/22 à 03/06/22 SOMENTE ONLINE no site: www.bauarcaryos.com.br

SERGIO ROMANO VIEIRA JR. - Leiloeiro Oficial - JUCESP n° 1211, torna público que realizará leilão de antiguidades EM PROL DE "CABELLO LEILÕES". Dia 06/06/22 às 15:00hs e 19:30hs. EXPOSIÇÃO: De 31/05/22 à 06/06/22 SOMENTE ONLINE no site: www.cabelloleiloes.com.br.

Edital de Leilão Público Judicial On-line, nos termos da Legislação em Vigor - 2ª VARA JUDICIAL DO FORO DA COMARCA DE NOVA ODESSA/SP. Processo nº. 1001455-72.2017.8.26.0394, Partes: Exequente: GILSON NATAL NARDO X Executado: VANICE FERNANDES DIAS e LUIS CARLOS DE OLIVEIRA. 1º LEILÃO: 03/06/22 às 09h30 oportunidade em que o(s) bem(ns) será(ão) vendido(s) pelo valor da avaliação atualizada, não havendo licitantes, seguirá sem interrupção - 2º LEILÃO: 23/06/22 às 09h30, não sendo admitidos lanços inferiores a 60% do valor da avaliação atualizada pelos índices adotados pelo TJ/SP. 1ª data Avaliação: R$ 40.102,58 e 2ª data Lance Inicial: R$ 24.061,55 valores sujeitos a atualizações. Lote único de bem móvel: VEÍCULO WV GOLF 1.6 SPORTLINE, ANO/MODELO: 2010/2011, CHASSI 9BWAB41J3B4011637, PRETO, ALCOOL/GASOLINA. Venda no estado em que se encontra, sem garantias. Pagamento a vista ou a prazo vide edital. Comissão devida ao leiloeiro: 5% do valor da arrematação. Visitação: Junto ao Leiloeiro Oficial. Obs: Gravames e demais ônus vide Edital.
Edital na Íntegra e lances on-line no site: www.lanceja.com.br
(11) 4426-5064. Leiloeiro Oficial: Bruno Agnello Pegoraro - JUCESP 763.

Edital de 1ª e 2ª Praça do Bem Imóvel descrito, conhecimento de eventuais interessados na lide e INTIMAÇÃO do requerido **SIDNEI MARCOS CEZARETTI (FALECIDO), SUCEDIDO POR SUA ÚNICA HERDEIRA E EXECUTADA NATHALIA CEZARETTI, INTERESSADOS ROSSI S/A, REGINA AURICCHIO CEZARETTI, EUZEBIO INIGO FUNES**, extraída dos autos da AÇÃO EXECUÇÃO DE TÍTULO JUDICIAL (CONDOMÍNIO), promovida por **CONDOMÍNIO EDIFÍCIO CITY PARK I,** extraída nos autos do processo nº 0833053-92.2007.8.26.0001/01. **A DRA. GISLAINE MARIA DE OLIVEIRA CONRADO**, Juíza de Direito da 6ª Vara Cível Foro Regional I Santana/SP, na forma da lei, **FAZ SABER** a todos quanto este edital virem ou dele conhecimento tiver e interessar possa que, com fundamento no artigo 882 do NCPC e parágrafos, e art. 884 I e II, ambos do CPC, regulamentado pelos Provimentos CSM 2306/2015 e 2614/2021 do TJSP, conduzido pela Leiloeira Oficial Renata Franklin Simões, JUCESP nº 1.040, através do site FRANKLIN LEILÕES (www.franklinleiloes.com.br), portal de leilões on-line, levará a público pregão de venda e arrematação com inicio da **1ª Praça com início no dia 06/06/2022, às 16:00 horas, e com término no dia 09/06/2022 às 16:00 horas**, entregando-o quem mais der valor igual ou superior ao da avaliação, ficando desde já designado para a **2ª Praça com início no dia 09/06/2022, às 16:01h horas, e com término no dia 29/06/2022 às 16:00 horas**, caso não haja licitantes na 1º Praça, será aceito lance conforme o art. 885 do NCPC. (O juiz da execução estabelecerá o preço mínimo, e as condições de pagamento e as garantias que poderão ser prestadas pelo arrematante). **BEM**: **DIREITOS COMPROMISSÁRIO SOBRE O APARTAMENTO Nº 123**, localizado no 12º pavimento do "Edifício Veneza: - (Edifício 2), integrante do empreendimento imobiliário denominado "City Park", situado na Rua Demerval da Fonseca nº 291, no 38º subdistrito – Vila Matilde, contendo a área real privativa de 45,425m², a área real comum de 43,728m², a área real total de 89,153m², correspondendo-lhe a fração ideal de 0,55556, cabendo-lhe o direito a uma vaga para estacionamento de um veículo de passeio de tamanho médio, localizada no subsolo ou no térreo. **Consta no Laudo de Avaliação** (fls.915) que o imóvel e composto por: sala de estar, sala de jantar, dois dormitórios, um banheiro, cozinha e área de serviço. **Localização do Bem:** Rua Demerval da Fonseca nº 291, Jardim Santa Teresinha – SP. Contribuinte nº 147.198.0290-6. **Matrícula** nº 104.149 16º CRI São Paulo/SP. **O bem será vendido no estado em que se encontra, sem garantia, constituindo ônus do interessado verificar suas condições, antes das datas designadas para a alienação. ÔNUS:** Nada Consta na referida matrícula. Penhora no rosto dos autos, processo nº 0005850-27.2017.8.26.0006, 2ª Vara Cível Penha valor de R$ 104.534,04 (janeiro/2019). A Rossi Residencial S/A, ora compromissária vendedora, declara que há débitos sobre o imóvel no valor de R$ 251.484,59 (04/2019). Não Consta débitos em aberto junto a Prefeitura de São Paulo. Não consta nos autos haver recurso ou causa pendente de julgamento. **DÉBITO EXEQUENDO:** R$ 39.845,90 em Novembro/2021 **DO VALOR MÍNIMO DA VENDA DO BEM:** No primeiro pregão, o valor mínimo para venda do bem apregoado será o valor da avaliação judicial que corresponde a **R$ 202.365,10 para janeiro/2019,** que será atualizado á época da alienação. No segundo pregão, o valor mínimo para a venda do bem corresponderá a **50%** do valor atualizado da avaliação judicial. **DÚVIDAS E ESCLARECIMENTOS:** Pessoalmente perante a Vara onde estiver correndo a ação, ou no escritório do leiloeiro, localizado na Rua Paracatu nº 309 sala 101 – São Paulo/SP, ou ainda, pelo telefone (11) 3562-6726 e/ou pelo e-mail: contato@franklinleiloes.com.br. Ficam os **EXECUTADOS, na pessoa de seu representante legal e demais interessados**, **INTIMADOS** das designações supra, se o executado for revel e não tiver advogado constituído, não constando dos autos seu endereço atual ou, ainda, não sendo ele encontrado no endereço constante do processo, incidirá a disposição do art. 274, paragrafo único, do CPC e, em reforço, intimação considerar-se-á feita por meio do próprio edital de leilão. Será o edital, afixado e publicado na forma da lei. **GISLAINE MARIA DE OLIVEIRA CONRADO MM. Juíza de Direito 6ª Vara Cível do Foro Regional I Santana/SP.**

WWW.FRANKLINLEILOES.COM.BR

EDITAL DE LEILÃO DE ALIENAÇÃO FIDUCIÁRIA

Ana Claudia Carolina Campos Frazão, Leiloeira inscrita na JUCESP sob o nº 836, com escritório Rua Hipódromo, 1141, sala 66, Mooca, São Paulo/SP, devidamente autorizada pelo Credor Fiduciário **ITAÚ UNIBANCO S/A**, inscrito no CNPJ sob n° 60.701.190/0001-04, com sede na Praça Alfredo Egydio de Souza Aranha, n° 100, Torre Olavo Setúbal, na Cidade de São Paulo/SP, nos termos do Instrumento Particular de Venda e Compra de bem imóvel, Financiamento com Garantia de Alienação e Outras Avenças de nº 10120384509, no qual figura como **Fiduciante LUCIENE DA CRUZ CAMARGO,** CPF/MF nº 060.485.729-21, levará novamente a **PÚBLICO LEILÃO** de modo **Presencial e On-line,** nos termos da Lei nº 9.514/97, artigo 27 e parágrafos, no **dia 09 de Junho de 2.022, às 15h30min, à Rua Hipódromo, 1141, sala 66, Mooca, São Paulo/SP**, em **PRIMEIRO LEILÃO**, com lance mínimo igual ou superior a **R$ 399.174,92** (Trezentos e Noventa e Nove Mil Cento e Setenta e Quatro Reais e Noventa e Dois Centavos), **o imóvel objeto da matrícula nº 15.106 do Registro Geral de Imóveis de Dois Vizinhos/PR**, com a propriedade consolidada em nome do credor Fiduciário constituído por: "Uma casa residencial, com área total de 141,08m² (Av.02) e seu respectivo terreno lote de terras urbano sob nº 2-A, da quadra nº 79, do Patrimônio Dois Vizinhos, Parte Norte, da cidade e Comarca de Dois Vizinhos/PR, coma área de 380,95m², com os limites e confrontações seguintes: Norte: por uma linha reta medindo 20,05m, confronta com a Rua Prudente de Morais. Leste: por uma linha reta medindo 19,00m, confronta com o lote nº 02, da mesma quadra. Sul: por uma linha reta, medindo 20,05m, confronta com o lote nº04 da mesma quadra. Oeste: por uma linha reta, medindo 19,00m, confronta com o lote nº 01, da mesma quadra. **Obs. Ocupado. Desocupação por conta do adquirente, nos termos do art. 30 da lei 9.514/97.** Caso não haja licitante em primeiro leilão, fica desde já designado o **dia 21 de Junho de 2.022, às 15h30min,** no mesmo horário e local, para realização do **SEGUNDO LEILÃO**, com lance mínimo igual ou superior a **R$ 199.587,46** (Cento e Noventa e Nove Mil Quinhentos e Oitenta e Sete Reais e Quarenta e Seis Centavos). Todos os horários estipulados neste edital, no *site* do leiloeiro (www.FrazaoLeiloes.com.br), em catálogos ou em qualquer outro veículo de comunicação consideram o horário oficial de Brasília-DF. O(s) devedor(es) fiduciante(s) será(ão) comunicado(s) na forma do parágrafo 2º-A do art. 27 da lei 9.514/97, incluído pela lei 13.465 de 11/07/2017, das datas, horários e locais da realização dos leilões fiduciários, mediante correspondência dirigida aos endereços constantes do contrato, inclusive ao endereço eletrônico ou por edital, se aplicável, podendo o(s) fiduciante(s) adquirir sem concorrência de terceiros, o imóvel outrora entregue em garantia, exercendo o seu direito de preferência em 1º ou 2º leilão, pelo valor da dívida, acrescida dos encargos e despesas, conforme estabelecido no parágrafo 2º-B do mesmo artigo, ainda que, outros interessados já tenham efetuado lances, para o respectivo lote do leilão. O envio de lances on-line se dará exclusivamente através do site www.FrazaoLeiloes.com.br, respeitado o lance mínimo e o incremento mínimo estabelecido, em igualdade de condições com os participantes presentes no auditório do leilão de modo presencial, na disputa pelo lote do leilão, com exceção do devedor fiduciante, que poderá adquirir o imóvel preferencialmente em 1º e 2º leilão. Os interessados em participar do leilão de modo on-line, deverão se cadastrar no site www.FrazaoLeiloes.com.br, e se habilitar acessando a página deste leilão, clicando na opção HABILITE-SE, com antecedência de até 01 (uma) hora, antes do início do leilão presencial, não sendo aceitas habilitações após esse prazo. A venda será efetuada em caráter "ad corpus" e no estado de conservação em que se encontra. O proponente vencedor por meio de lance on-line ou presencial terá prazo de 24 horas depois de comunicado expressamente pelo leiloeiro acerca da efetiva arrematação do imóvel, condicionada ao não exercício do direito de preferência pelo devedor fiduciante, para efetuar o pagamento, por meio de transferência bancária, da totalidade do preço e da comissão do leiloeiro correspondente a 5% sobre o valor do arremate. **A transferência bancária deverá ser realizada por meio de conta bancária de titularidade do arrematante ou do devedor fiduciante, mantida em instituição financeira autorizada pelo BCB - Banco Central do Brasil**. As demais condições obedecerão ao que regula o Decreto n° 21.981 de 19 de outubro de 1.932, com as alterações introduzidas pelo Decreto n° 22.427 de 1° de fevereiro de 1.933, que regula a profissão de Leiloeiro Oficial.

EDITAL DE PRAÇA JUDICIAL ONLINE. Dora Plat - Leiloeira Oficial - JUCESP 744. 3ª VARA CÍVEL DA COMARCA DE GUARULHOS/SP. Processo: nº **0008556-52.2010.8.26.0224**. Executados: JANUÁRIA DE CAMPOS GODOY (ou JANUÁRIA DE CAMPOS GODOY OGATA), MÁRCIO RICARDO CALEIRO OGATA. DIREITOS DO COMPROMISSÁRIO COMPRADOR que recaem sobre o Apartamento nº 702 (composto de 03 dormitórios, sendo 01 suíte e uma vaga de garagem), localizado no sétimo andar ou oitavo pavimento do Bloco 1 - Edifício Fontana Di Trevi, parte integrante do Condomínio Residencial Piazza Della Fontana, situado na Rua Hélio Manzoni, nº 338 (atual), antigo nº 484, bairro Gopoúva, Guarulhos/SP. Contribuinte nº 083.61.04.0513.01.026 (Conforme fls. 298 dos autos). Descrição completa na Matrícula nº 98.922 do 2º CRI de Guarulhos/SP. Lance mínimo na 1ª praça: R$ 340.847,34 - Lance mínimo na 2ª praça: R$ 204.508,41 (60% do valor de avaliação) (sujeitos à atualização). **DATAS DAS PRAÇAS - 1ª Praça começa em 25/07/2022 às 11h10min, e termina em 28/07/2022 às 11h10min; 2ª Praça começa em 28/07/2022 às 11h11min, e termina em 17/08/2022 às 11h10min.** Ficam os executados JANUÁRIA DE CAMPOS GODOY (ou JANUÁRIA DE CAMPOS GODOY OGATA), MÁRCIO RICARDO CALEIRO OGATA, seus cônjuges, se casados forem, a promitente vendedora HOME UPGRADE S/A, bem como a credora PREFEITURA DO MUNICÍPIO DE GUARULHOS e demais interessados, INTIMADOS das designações supra, caso não seja (m) localizado (a) (s) para a intimação pessoal, bem como da Penhora realizada em 28/11/2011.
Para maiores informações: 3003 0677 | www.ZUKERMAN.com.br | ZUKERMAN Leilões

EDITAL DE PRAÇA JUDICIAL ONLINE. Dora Plat - Leiloeira Oficial - JUCESP 744. 4ª VARA CÍVEL DA COMARCA DE OSASCO/SP. Processo: nº **0033985-46.1999.8.26.0405**. Executados: ARAUJO BARCELOS, MARIA AUXILIADORA BARCELOS. Terreno com a área total de 133,75 m² e Benfeitorias (Casa com 03 pavimentos, composta por 07 habitações que possuem: quarto, sala, cozinha, sanitário e garagem), com a área construída de 341,06 m², situado na Rua Alberto Xavier Toledo, nº 782, Osasco/SP - Contribuinte nº 24463.51.22.0061.99.999 (em área maior). Descrição completa na Matrícula nº 16.167 do 2º CRI de Osasco/SP. Lance mínimo na 1ª praça: R$ 471.333,34 - Lance mínimo na 2ª praça: R$ 282.800,00 (60% do valor de avaliação) (sujeitos à atualização). **DATAS DAS PRAÇAS - 1ª Praça começa em 26/07/2022 às 10h00min, e termina em 29/07/2022 às 10h00min; 2ª Praça começa em 29/07/2022 às 10h01min, e termina em 18/08/2022 às 10h00min.** Ficam os executados ARAÚJO BARCELOS, seu cônjuge e coexecutada MARIA AUXILIADORA BARCELOS e demais interessados, INTIMADOS das designações supra, caso não seja (m) localizado (a) (s) para a intimação pessoal, bem como da Penhora realizada em 05/01/2000.
Para maiores informações: 3003 0677 | www.ZUKERMAN.com.br | ZUKERMAN Leilões

O **Banco Santander (Brasil) S/A,** torna público, para conhecimento dos interessados, que os imóveis de sua propriedade e das empresas de mesmo grupo econômico serão vendidos um a um, a quem maior lance oferecer, através de Leilão Online em **07 de junho de 2022 a partir das 14h00 horas** pelo site www.sold.superbid.net, sendo o Leiloeiro responsável: Alexandre Travassos, com escritório na Av. Eng. Luís Carlos Berrini, 105, 4º. Andar - Ed. Berrini One - São Paulo/SP, matrícula JUCESP n° 951. O leilão será online, através do portal www.sold.superbid.net regido pelas normas e disposições (incluindo condições de pagamento) consignadas no Edital, disponível no site indicado, que os interessados aceitam por adesão sem qualquer restrição ou ressalva e pela legislação aplicável. **Para imóveis ocupados por terceiros, a desocupação e propositura de eventual Ação de Imissão na Posse correrá por conta e risco dos arrematantes.** Listagem de imóveis a serem leiloados: **LOTE 1**: Casa c/ 88m², Rua Republica, 2708, Casa 16, Bloco D, Condomínio Residencial Santo Antônio, Harmonia, Canoas/RS. **Lance Inicial:** R$ 243.760,00. **LOTE 2:** Casa c/ 126m², Rua Amendoim, 98, Unidade 01 - Condomínio Residencial Amendoim 98, Eucaliptos, Fazenda Rio Grande/PR. **Lance Inicial:** R$ 184.800,00. **LOTE 3:** Casa c/ 380m², Rua Jornalista Antonio Rodrigues da Costa, 439, Itaipu, Niteroi/RJ. **Lance Inicial:** R$ 194.480,00. **LOTE 4:** Apto c/ 60m², Avenida Comendador Luciano Guidotti, 1350, Apto 731, 3º Andar, Bloco 07, 1 Vaga de Garagem, Ed. Portal das Flores, Jardim Caxambu, Piracicaba/SP. **Lance Inicial:** R$ 126.720,00. **LOTE 5:** Casa c/ 305m², Rua Eneida, 78, 80 e 84, Vila Suíça, Santo André/SP. **Lance Inicial:** R$ 589.600,00.

Consulte o Edital completo no site HTTPS://SOLD.SUPERBID.NET/
Informações: (11) 4950-9602 - Av. Engenheiro Luís Carlos Berrini, 105 - 4º andar
Brooklin Paulista, São Paulo - SP

MILAN LEILÕES
LEILOEIROS OFICIAIS

facebook.com/milanleiloes | @ milanleiloes
twitter.com/milanleiloes | (11) 3845-5599

08 / Junho 2022 - Quarta 9:30h.
www.milanleiloes.com.br — **PRESENCIAL E ONLINE**
APROX. 60 VEÍCULOS

07/ Junho 2022 - Terça 11h.
www.milanleiloes.com.br — **LEILÃO ONLINE**
BRADESCO 15 IMÓVEIS

previsul
1º Praça: 07/06 - 2ª Praça: 09/06 - 2022 16h.
www.milanleiloes.com.br — **LEILÃO ONLINE**
PREVISUL 09 IMÓVEIS

RONALDO MILAN • LEILOEIRO OFICIAL - JUCESP 266
INFORMAÇÕES E CADASTRO:
WWW.MILANLEILOES.COM.BR

EDITAL DE INTIMAÇÃO - PRAZO DE 20 DIAS. PROCESSO Nº 0004280-45.2022.8.26.0001 O(A) MM. Juiz(a) de Direito da 5ª Vara Cível, do Foro Regional I - Santana, Estado de São Paulo, Dr(a). Marco Antônio Barbosa de Freitas, na forma da Lei, etc. FAZ SABER a(o) **NUIT BEATRIZ ATENCIO CAVALI**, Brasileira, Solteira, Estudante, RG 35.562.366-3, CPF 370.440.648-17, que por este Juízo, tramita de uma ação de Cumprimento de sentença, movida por **SECID - SOCIEDADE EDUCACIONAL CIDADE DE SÃO PAULO S/C LTDA**, CNPJ 43.395.177/0001-47. Encontrando-se o réu em lugar incerto e não sabido, nos termos do artigo 513, § 2º, IV do CPC, foi determinada a sua INTIMAÇÃO por EDITAL, para que, no prazo de 15 (quinze) dias úteis, que fluirá após o decurso do prazo do presente edital, pague a quantia de R$ 9.572,91 (fevereiro/2022), devidamente atualizada, sob pena de multa de 10% sobre o valor do débito e honorários advocatícios de 10% (artigo 523 e parágrafos, do Código de Processo Civil). Fica ciente, ainda, que nos termos do artigo 525 do Código de Processo Civil, transcorrido o período acima indicado sem o pagamento voluntário, inicia-se o prazo de 15 (quinze) dias úteis para que o executado, independentemente de penhora ou nova intimação, apresente, nos próprios autos, sua impugnação. Será o presente edital, por extrato, afixado e publicado na forma da lei. NADA MAIS. Dado e passado nesta cidade de São Paulo, aos 11 de maio de 2022

EDITAL DE CITAÇÃO
PRAZO DE 20 DIAS.PROCESSO Nº 1000315-73.2021.8.26.0002 O(A) MM. Juiz(a) de Direito da 2ª Vara Cível, do Foro Regional II - Santo Amaro, Estado de São Paulo, Dr(a). Caio Moscariello Rodrigues, na forma da Lei, etc. FAZ SABER a(o) STEFANE ROSENDO DA SILVA, CPF 42481097866, que lhe foi proposta uma ação de Monitória por parte de Colégio Grajaú S/s Ltda, alegando em síntese: pagamento da quantia especificada na inicial no valor de R$ 5.986,27 devidamente atualizada e efetue o pagamento de honorários advocatícios correspondentes à 5% do valor da causa. Encontrando-se o réu em lugar incerto e não sabido, foi determinada a sua CITAÇÃO, por EDITAL, para os atos e termos da ação proposta e para que, no prazo de 15 dias, que fluirá após o decurso do prazo do presente edital, pague a divida, ou oponha Embargos Monitórios, sob pena de conversão do mandado monitório em mandado executivo, prosseguindo nos termos do artigo 513 e seguintes do CPC. Não sendo efetuado o pagamento, nem apresentado os embargos monitórios o réu será considerado revel, caso em que será nomeado curador especial. Será o presente edital, por extrato, afixado e publicado na forma da lei. NADA MAIS. J-31 e 01/06

DocuSigned by:
Gazeta de S.Paulo
Assinado por: JORNAL GAZETA SP LTDA:04735364000170
CPF: 29513948889
Data/Hora da Assinatura: 31/05/2022 21:34:14 BRT
ICP Brasil
5146939EFE414F8FAB3A7733135E2CCF

Esta página faz parte da edição impressa produzida pela Gazeta de S.Paulo com circulação em bancas de jornais e assinantes.
AUTENTICIDADE DA PÁGINA. A autenticidade deste documento pode ser conferida através do QR Code ao lado ou pelo site *https://flip.gazetasp.com.br*

DocuSign Envelope ID: EB732AC0-8A84-4B45-9325-17DFA98D2E02

Por Flávio Ricco
Colaboração: José Carlos Nery

Lá como cá têm pisadas de bola

Muitas vezes se critica a falta de qualidade em algumas das nossas transmissões de futebol, porém, no último sábado, foi demonstrada a queda de qualidade dos sinais fornecidos pela UEFA na Liga dos Campeões. A principal câmera estava mal posicionada, tivemos erros básicos no corte e replays rodados fora de hora, perdendo a disputa no campo. Até o VAR de lá, como normalmente acontece aqui, demorou muito mais que o necessário para analisar um lance importante. São fatores que, no fundo, mexem profundamente com o emocional de quem está fazendo o jogo do estádio. Preocupações a mais, que acabam influindo no desenvolvimento do trabalho. E isso, sem contar, também, a bagunça na organização para a entrada do público. Aliás, por aí merece um destaque a TNT, que exibiu imagens da confusão, a invasão de torcedores pulando os portões e repórter falando do meio do gás de pimenta. Tudo, ao vivo, como bom jornalismo deve ser feito.

INSTAGRAM

Benzema e Vinícius Júnior, campeões pelo Real Madrid na Liga dos Campeões

TV Tudo

Olha a situação. Rodrigo Bocardi é um dos madrugadores da Globo, por causa do "Bom Dia SP", às seis da manhã. Acontece que, de uns tempos para cá, a CBN também colocou o Bocardi na apresentação do "Ponto Final", das 17h às 20h. Meio que não aguenta e esquece até que rádio hoje também é TV.

Anote. Assim como vai acontecer com o "Encontro", em julho, na saída de Fátima Bernardes e chegada de Patrícia Poeta e Manoel Soares, o "É de Casa" também será um programa completamente diferente do atual, com a apresentação de Maria Beltrão. Mudanças que irão muito além das trocas em seu elenco.

Bastidor. A dramaturgia da Globo trabalha com a possibilidade de produzir mais novelas, em quantidade superior aos seus atuais horários de exibição – 18h, 19h e 21h. Alguns autores começam a ser acionados neste sentido.

Em cima disso. A Globoplay definiu "Guerreiros do Sol", de George Moura e Sergio Golderberg, como uma de suas próximas novelas, com previsão de estreia em 2024. Trata-se de uma releitura da história de Lampião e Maria Bonita. Ao bater o martelo sobre este projeto, a Globo, por tabela, tirou outros com a mesma abordagem de seus planos. O de Jayme Monjardim, por exemplo, vai para o cinema.

HORÓSCOPO

ÁRIES. Com a criatividade, simpatia e boa memória em alta, você deve começar o mês arrasando no trabalho. Se está só, um amor do passado pode pintar na área e você talvez tope um vale a pena ver de novo.

TOURO. Touro, meu cristalzinho, tô vendo aqui que seu signo deve se mostrar mais criativo. Você tende a soltar a imaginação e levar a sério suas ideias, planos e sonhos. Ouça sua intuição, ok?

GÊMEOS. Preparem-se pra tirar o pé da lama, geminianos! É que a Lua embarca na sua Casa da Fortuna hoje e estimula sua criatividade, facilidade de atrair dindim. Só abra bem olhos com falsianes.

CÂNCER. Com a entrada da Lua no seu signo, tudo indica que seu lado sensível, intuitivo e criativo irá bombar, migos e migas de Câncer. As pessoas devem falar bem de você. Só procure se proteger da inveja das inimigas.

LEÃO. A Lua migra para o seu inferno astral e não precisa ser nenhum guru pra saber que não é uma coisa muito boa, migos e migas de Leão. É que as suas emoções tendem a ficar à flor da pele.

VIRGEM. A Lua abre a porta das esperanças para o seu signo. Se está na solteirice, há chance de pintar paixão por um amigo. Na união, você e seu love devem sonhar juntos e ir atrás do que desejam.

LIBRA. Hoje os astros anunciam transformações maravilhosas. Seu faro para fazer bons negócios deve ficar mais forte e há grandes chances de encher o bolso. Aproveite a boa onda!

ESCORPIÃO. Escorpianos amados, o cenário é perfeito sem defeitos pra estudar, aprender e ampliar horizontes. Só não descuide da saúde, ok? Seus esforços devem fortalecer o corpo e recuperar sua boa energia.

SAGITÁRIO. O mês começa com transformações. Com a entrada da Lua na sua Casa dos Negócios, sua criatividade e intuição ficam on e você deve ter sucesso, sobretudo se lida com as finanças de outras pessoas.

CAPRICÓRNIO. Em casa, sua paciência tende a durar menos que o salário e te levar a agir com agressividade. Conte até um milhão ou se afaste pra não tretar ou arrumar confuso com os parentes.

AQUÁRIO. O céu pede cuidado na hora de se expressar pra não agir com arrogância nem cometer sincericídio. Há sinal de paixão por alguém do seu meio social. É só chutar e marcar gol!

PEIXES. Você deve acordar com o bumbum virado pra Lua! É que o astro inicia o rolê no seu paraíso astral e destaca sua criatividade, simpatia, charme e intuição. Que tal aproveitar a boa hora pra fazer uma fezinha?

RESUMO DAS NOVELAS

YO CRAVO E A ROSA
14h45, na Rede Globo

Petruchio nega amar Catarina, mas diz que não vai deixar ela viajar. Ele briga com a mulher. Bárbara quer se casar com Fábio. Fábio defende Celso, mas Candoca está irredutível. Lindinha ouve conversa entre Catarina e Neca, onde Catarina confessa que está amando Petruchio. Lindinha desparafusa a cama do casal. Quando é surpreendida por Catarina, Lindinha finge estar namorando Januário. Batista chega a fazenda e abraça os filhos.

A FAVORITA
16h45, na Rede Globo

Tina conta para Arlete que Dodi comprou as terras que Gonçalo queria adquirir. Arlete passa a informação para Gonçalo. Lara se impressiona com a caverna que Flora lhe mostra. Céu reclama da vida. Gonçalo providencia uma mala com dinheiro falso para dar de sinal a Lazinho, comparsa de Dodi. Catarina recebe bilhete de um admirador anônimo. Lara e Flora mergulham na gruta. Donatela tem um mau pressentimento sobre o que pode acontecer. Gonçalo e Norton flagram Dodi escondendo a mala com o dinheiro. Lara quase se afoga, mas é salva por Flora. Flora decide ir sozinha procurar a saída da gruta.

ALÉM DA ILUSÃO
18h, na Rede Globo

Davi convence Isadora de que ela está delirando de febre. Matias afirma a Leônidas que não pode perder outra filha e o rapaz o questiona sobre a menina que teve com Heloísa. Olívia exige uma negociação com Eugênio e Violeta, em nome dos trabalhadores da fábrica. Davi conta para Isadora que Iolanda se foi. Giovanna cuida de Cipriano. Silvana afirma a Bento que não desistiu de viver um novo amor. Heloísa pede ajuda a Arminda para que Isadora possa se redimir com Darcy Vargas. Os tecelões entram em greve e Joaquim aciona o delegado Salvador. Isadora e Davi se beijam.

CARA E CORAGEM
19h40, na Rede Globo

Moa tenta localizar Jonathan, o pesquisador da Siderúrgica. Ítalo desperta ainda desorientado e chama por Clarice. Regina presta depoimento para o investigador Paulo. Chiquinho e Sossô são abordados por uma mulher durante uma excursão escolar. Regina dá um ultimato em Leonardo. Rebeca aparece com Chiquinho e Sossô. Ítalo vê o corpo de Clarice no IML. Rebeca pede a guarda do filho a Moa. Pat recebe um envelope anônimo com fotos de Sossô e Chiquinho.

PANTANAL
21h30, na Rede Globo

José Lucas dá dicas a Jove de como tocar o berrante. Muda avisa a Juma que recomeçará sua vida no Sarandi. Jove e Tadeu discutem, e Jove decide que José Lucas chefiará a comitiva. Juma diz a Jove que não terá um filho. O Velho do Rio fica feliz de ver José Lucas na comitiva ao lado de Jove. Filó pede a Ari que não conte a José Leôncio que Jove saiu em comitiva com os peões. Guta procura Tadeu. Muda se arrepende do pedido que fez a Levi e pede ao peão para poupar a vida de Tenório. Guta se desespera ao ver uma sucuri na tapera de Juma, onde está sozinha com Tadeu.

CARINHA DE ANJO
20h30, na Rede Globo

Haydee também entra em um aplicativo de namoro. Adolfo diz que Cecília não pode falar de Tereza e dúvida da índole da mulher. Em casa, Cecília revela ao marido que foi conversar com Adolfo e foi terrível devido a frieza do homem. Gustavo não gosta de Cecília ter ido atrás do homem e reclama. Leonardo diz para Adolfo que pode encontrar provas que mostrem que Gustavo é responsável pela morte de Tereza. Leonardo manda Flávio encontrar formas para incriminar Gustavo sobre a morte de Tereza.

CRUZADAS

PASSATEMPO www.recreativa.com.br — EDITORA A RECREATIVA

HORIZONTAIS
1. Ato de distribuir as cartas do baralho entre os parceiros de jogo
2. Talher côncavo
3. Esbanjar, desperdiçar
4. Buraco pelo qual se passa um cordel para amarrar (como nos sapatos) / Compartimento para presidiários
5. Época da procriação animal / Plantel de cavalos
6. O que transforma tricô em tráfico / (Fam.) Jumento, burrico
7. Contra-atacar com argumentos válidos
8. Pesquisa de opiniões feita antes de uma eleição / As letras separadas pelo H e pelo K
9. Finalizado, acabado
10. Cipó lenhoso / A primeira pessoa da Santíssima Trindade
11. Cargo de juiz de direito / A segunda maior cidade da Arábia Saudita
12. (Ingl.) Na moda / Felino de grande porte, de corpo, cabeça, cauda e membros listrados de negro, laranja avermelhado
13. Naufrágio.

VERTICAIS
1. Mineral usado como isolante elétrico / (Anat.) A parte inferior da bacia
2. De Los Angeles ou San Francisco, nos EUA
3. Feixe pequeno / Transgredir a ordem moral, principalmente do ponto de vista religioso
4. Um tanto / Estágio em certas ordens religiosas para os jovens que se destinam à vida eclesiástica
5. O rabo da... andorinha / A fuga de Maomé de Meca para Medina, em 622 da era cristã / Abreviatura de ibidem (no mesmo lugar)
6. Tornar magro / As iniciais do escritor Guimarães (1908-1967), de "Grande Sertão: Veredas"
7. Um vaso para transporte de sangue / Que não pega fogo
8. Alegria, entusiasmo
9. Falta de pontualidade num compromisso / (Gír.) Muito bom ou muito bonito.

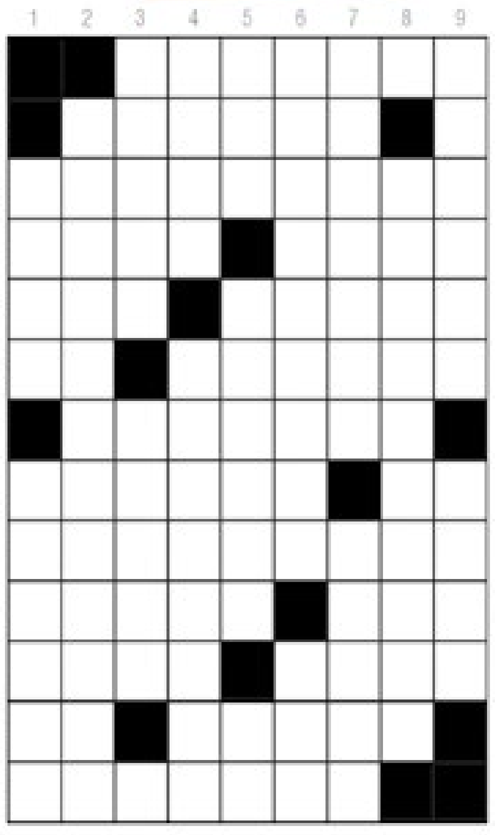

DocuSigned by:
Gazeta de S.Paulo
Assinado por: JORNAL GAZETA SP LTDA:04735364000170
CPF: 29513948889
Data/Hora da Assinatura: 31/05/2022 21:34:23 BRT
ICP Brasil
5146939EFE414F8FAB3A7733135E2CCF

Esta página faz parte da edição impressa produzida pela Gazeta de S.Paulo com circulação em bancas de jornais e assinantes.
AUTENTICIDADE DA PÁGINA. A autenticidade deste documento pode ser conferida através do QR Code ao lado ou pelo site *https://flip.gazetasp.com.br*

DocuSign Envelope ID: EB732AC0-8A84-4B45-9325-17DFA98D2E02

BRUNA MARQUEZINE

Atriz conhece Susan Sarandon

A atriz contou recentemente que precisou "fingir costume" ao conhecer a atriz e ativista Sarandon

A atriz Bruna Marquezine, 26, contou recentemente que precisou "fingir costume" ao conhecer a atriz e ativista Susan Sarandon, 75, durante as gravações de "Besouro Azul", novo filme da DC Comics que ela faz parte do elenco. "Eu estava gravando e ela foi me dar oi. Fingi costume total, mas quando ela saiu fui para o meu trailer, eu chorei", relembrou. No filme, ela dá vida à Jenny, ao lado do ator Xolo Maridueña, que interpreta o Besouro Azul, primeiro superherói de origem latina da DC. Ela diz que aprendeu a valorizar suas conquistas e que, definitivamente, conhecer Sarandon foi uma delas.

REPRODUÇÃO/INSTAGRAM

DIVULGAÇÃO

Sucesso

O filme "Top Gun: Maverick" se tornou a estreia de maior sucesso comercial da carreira de Tom Cruise ao atingir a arrecadação de US$ 126,7 milhões –o equivalente a cerca de R$ 597 milhões– nos três primeiros dias de exibição nos cinemas dos Estados Unidos, segundo a revista especializada The Hollywood Reporter.

REPRODUÇÃO/YOUTUBE

Billboard

O cantor Harry Styles colocou 4 músicas no Top 10 da Hot 100 da Billboard, comprovando o sucesso do seu novo álbum "Harry's House". Com "As It Was" de volta ao primeiro lugar, Harry ainda aparece no Top 10 com "Late Night Talking" (4ª posição), "Music For a Sushi Restaurant" (8ª posição) e "Matilda" (9ª posição).

Virgínia anuncia nome do bebê

A influenciadora digital Virginia Fonseca, 23, resolveu fazer a revelação do sexo do bebê que espera com o cantor Zé Felipe, 24, em plena festa de aniversário do primeiro ano da filha, Maria Alice. O anúncio da getação foi dado em março. O casal aguarda por mais uma menina, cujo nome já foi revelado: Maria Flor. "A Maria Flor vem. Eu jurei que era menino, só que eu queria muito outra menina. Maria Alice, irmãzinha, as duas juntinhas", comentou em vídeo em seus Stories.

REPRODUÇÃO/INSTAGRAM

PROMOÇÃO
JANTAR

Oferecemos 25 tipos de carnes nobres, saladas variadas, Sushi, Sashimi e Camarão

(11) 4178-9024 | 4173-1634

Rua São José, 50 - Paulicéia | Em frente a Mercedes Benz

Curtas

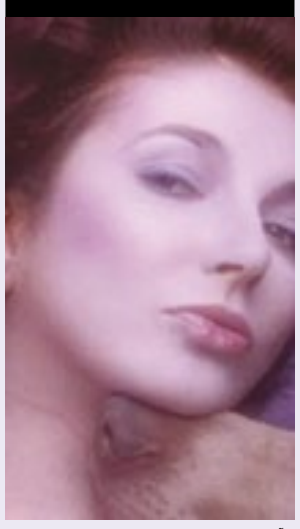

DIVULGAÇÃO

'Stranger Things'. Kate Bush tem suas músicas, da década de 1980, crescendo no Spotify Global após o destaque de sua música na 4ª temporada de "Stranger Things". A faixa "Running Up That Hill", lançada pela cantora em 1985, é a música favorita de Max (Sadie Sink) e ganha grande destaque nos episódios da nova temporada da série da Netflix.

Coldplay. A banda Coldplay anunciou nesta segunda (30) a 5ª data da turnê "Music of the Spheres World Tour" no Allianz Parque, em São Paulo. Com quatro shows esgotados na Capital, a banda quebrou o recorde da dupla Sandy & Junior, que em 2019 se apresentou quatro vezes no estádio com a turnê "Nossa História". A venda geral dos ingressos para a nova apresentação começa dia 1º de junho.

REPRODUÇÃO/INSTAGRAM

Lily-Rose. Filha do ator Johnny Depp, 58, a atriz e modelo Lily-Rose Depp completou 23 anos na última. A jovem artista comemorou seu aniversário na última sexta (27), dia em que Depp e os advogados de sua ex-esposa Amber Heard, 36, fizeram seus argumentos finais no julgamento por difamação que começou em 11 de abril.

Frase

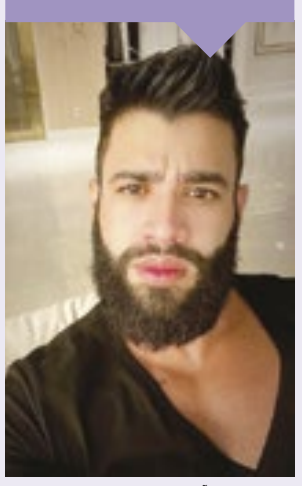

REPRODUÇÃO/INSTAGRAM

"Estou cansado, quase jogando a toalha."

Gusttavo Lima compartilhou desabafo sobre investigações de verbas de shows.

DocuSigned by:
Gazeta de S.Paulo
Assinado por: JORNAL GAZETA SP LTDA:04735364000170
CPF: 29513948889
Data/Hora da Assinatura: 31/05/2022 21:34:32 BRT
ICP Brasil
5146939EFE414F8FAB3A7733135E2CCF

Esta página faz parte da edição impressa produzida pela Gazeta de S.Paulo com circulação em bancas de jornais e assinantes.
AUTENTICIDADE DA PÁGINA. A autenticidade deste documento pode ser conferida através do QR Code ao lado ou pelo site https://flip.gazetasp.com.br

DocuSign Envelope ID: EB732AC0-8A84-4B45-9325-17DFA98D2E02

SINDICAL

Greve do BC continua e pode afetar Copom

O presidente do Sindicato Nacional dos Funcionários do Banco Central (Sinal), Fábio Faiad, informou no fim da manhã desta terça-feira, 31, que a categoria decidiu em assembleia geral nacional, com mais de 85% dos votos válidos, pela continuidade da greve no Banco Central. Uma reavaliação do movimento ocorrerá somente no dia 7 de junho, segundo a entidade.

Uma reavaliação do movimento ocorrerá somente no dia 7 de junho, segundo o Sindicato Nacional dos Funcionários do Banco Central

Em nota enviada à imprensa, o Sinal diz que a continuidade da paralisação pode afetar os preparativos da próxima reunião do Comitê de Política Monetária (Copom), marcada para os dias 14 e 15 de junho.

"Mas serviços como o Pix serão preservados", destaca o documento "A mobilização continua como única forma de intensificar a pressão sobre a Diretoria do BC e as demais instâncias do governo federal para que se reabram as negociações com a categoria", afirma o sindicato.

O movimento pede a reestruturação da carreira junto com a recomposição salarial do período do atual governo. Os servidores do BC reivindicam 27% de reajuste.

A greve foi iniciada no dia 1º de abril, com uma trégua entre 20 de abril e 2 de maio.

A tendência é o governo optar pelo reajuste linear de 5% para todo o funcionalismo. **(EC)**

Lucros na Bolsa disparam mais de 80%

Impulsionado pela forte alta nos preços das commodities no início do ano, o lucro das empresas com ações listadas em Bolsa saltou quase 85% no primeiro trimestre de 2022, na comparação com igual período do ano passado.

As companhias brasileiras de capital aberto reportaram um lucro consolidado de R$ 170 bilhões de janeiro a março deste ano, contra R$ 92,5 bilhões no mesmo intervalo de 2021 (em valores nominais, sem considerar a inflação), uma alta de cerca de 83,5%, segundo levantamento da plataforma Economatica.

Entre os maiores lucros do período, três grandes exportadoras de commodities –Petrobras (que viu o lucro saltar mais de 3.700% em bases anuais, para R$ 44,5 bilhões), Vale e Suzano– se destacam à frente das demais, em um cenário de inflação pressionada em escala global na esteira da alta nos preços das matérias-primas.

Os lucros dos grandes bancos, que se beneficiam de um cenário de alta dos juros, com aumento da rentabilidade nas carteiras, também estiveram entre os destaques positivos no primeiro trimestre.

Já as empresas de consumo e varejo reportaram, na média, resultados considerados fracos pelos analistas, frente a uma atividade econômica que demonstra dificuldades para engatar uma recuperação mais consistente.

O setor da construção civil, que vê a demanda arrefecer com a alta da Selic e, por consequência, dos financiamentos imobiliários, também aparece entre os destaques negativos da temporada de balanços.

Tanto no caso das empresas de varejo, como no das construtoras, a alta dos insumos, e a dificuldade de fazer o repasse integral ao cliente final em um ambiente de economia ainda fragilizada, também contribuíram para os resultados fracos.

Cerca de 60% das empresas apresentaram lucros que superaram as estimativas dos analistas de mercado.. **(FP)**

Setor público registra superávit de R$ 38,9 bi

O setor público consolidado registrou superávit primário de R$ 38,9 bilhões em abril, informou ontem (31) o Banco Central. Nos últimos 12 meses, as contas públicas apresentam resultado positivo de R$ 137,4 bilhões, o equivalente a 1,52% do Produto Interno Bruto (PIB, soma dos bens e dos serviços produzidos no país).

O setor público consolidado é composto por governo central (Tesouro Nacional, Banco Central e Previdência), estados, municípios e empresas estatais (exceto Petrobras, Eletrobras e bancos públicos). Desses, apenas as empresas estatais apresentaram déficit em abril, de R$ 1,040 bilhão.

O governo central apresentou superávit R$ 29,638 bilhões em abril, enquanto o resultado dos governos regionais no mês foi positivo em R$ 10,278 bilhões, segundo o relatório de estatísticas fiscais do BC.

Nos quatro primeiros meses do ano, o superávit primário acumulado é de R$ 148,493 bilhões. No mesmo período de 2021, o superávit se encontrava em R$ 75,841 bilhões.

O resultado primário é aquele que contabiliza receitas e gastos do setor público, excluindo o pagamento dos juros da dívida pública. Caso os juros sejam incluídos na conta, o chamado resultado nominal, em abril foi registrado um déficit de R$ 41,024 bilhões.

A cifra é resultado da diferença entre o superávit primário e o dinheiro gasto com o pagamento de juros pelo setor público em abril, que chegou a R$ 79,900 bilhões. **(AB)**

DADOS. Cerca de metade das cidades do Brasil tem famílias que, apesar de estarem em situação de pobreza ou de extrema pobreza, não estão na lista de transferência de renda

Com fila, Auxílio Brasil bate recorde de famílias

Lançado às vésperas do ano de eleições, o programa Auxílio Brasil deu ao governo de Jair Bolsonaro (PL) a marca recorde de 18 milhões de famílias beneficiadas, mas, ainda assim, a fila de espera aumenta em ritmo acelerado desde março.

Atualmente, cerca de metade dos municípios do país apresenta registro de famílias que, apesar de estarem em situação de pobreza ou de extrema pobreza, não estão dentro da lista de transferência de renda por falta de dinheiro no programa.

Segundo dados do Ministério da Cidadania obtidos pela reportagem, o governo reconhece que há fila de espera em 2.525 cidades -o país tem aproximadamente 5.500 municípios. São mais de 764 mil famílias que já tiveram o cadastro aprovado pela pasta, mas que precisam aguardar eventual aumento no orçamento do Auxílio Brasil ou a saída de algum beneficiário para então receber o pagamento. O valor, em média, supera R$ 400 por mês.

Isso significa que a demanda por assistência social -num período de desemprego e inflação- tem sido maior que a capacidade do programa. Procurado, o Ministério da Cidadania não se manifestou sobre o assunto.

REPRODUÇÃO

Governo reconhece que há fila de espera em 2.525 cidades

De olho na campanha à reeleição, Bolsonaro mudou de postura em relação ao programa social ao longo do governo.

Em 2019, o governo travou a entrada de famílias por falta de dinheiro. O programa Bolsa Família sofreu a maior queda da história, recuando de 14 milhões para 13 milhões de famílias. A fila de espera superou 1,5 milhão de cadastros.

Apenas diante da pandemia do coronavírus é que Bolsonaro mandou liberar verba para os mais pobres. E, em poucas semanas, criou o Auxílio Emergencial -apesar do caráter temporário, a transferência de renda elevou a popularidade do presidente.

Foi então que o Palácio do Planalto passou a se empenhar por um substituto do Bolsa Família, dando a Bolsonaro uma marca na área social às vésperas do ano de eleição. O primeiro pagamento no valor de R$ 400 foi em dezembro.

Pesquisa Datafolha divulgada nesta quinta-feira (26) mostrou que a substituição do programa social ainda não trouxe dividendos eleitorais a Bolsonaro. Entre os que informaram receber o benefício do Auxílio Brasil, o presidente atinge 20% das intenções de voto, enquanto o ex-presidente Luiz Inácio Lula da Silva (PT) alcança 59% desse público.

Apesar da troca no nome e de algumas mudanças em critérios do programa, o Auxílio Brasil segue as mesmas bases do Bolsa Família.

Técnicos do governo afirmam que houve avanço nessa mudança de categorias de benefícios que compõem o valor final, que passa a ser mais ligado à composição familiar.

No entanto, a principal diferença entre o Auxílio Brasil e o Bolsa Família foi a intenção do governo de ampliar a verba para o programa. Isso representou um forte aumento na cobertura, que saltou de 13 milhões de famílias no início da pandemia para 18,1 milhões em 2022. **(FP)**

Fique ligado

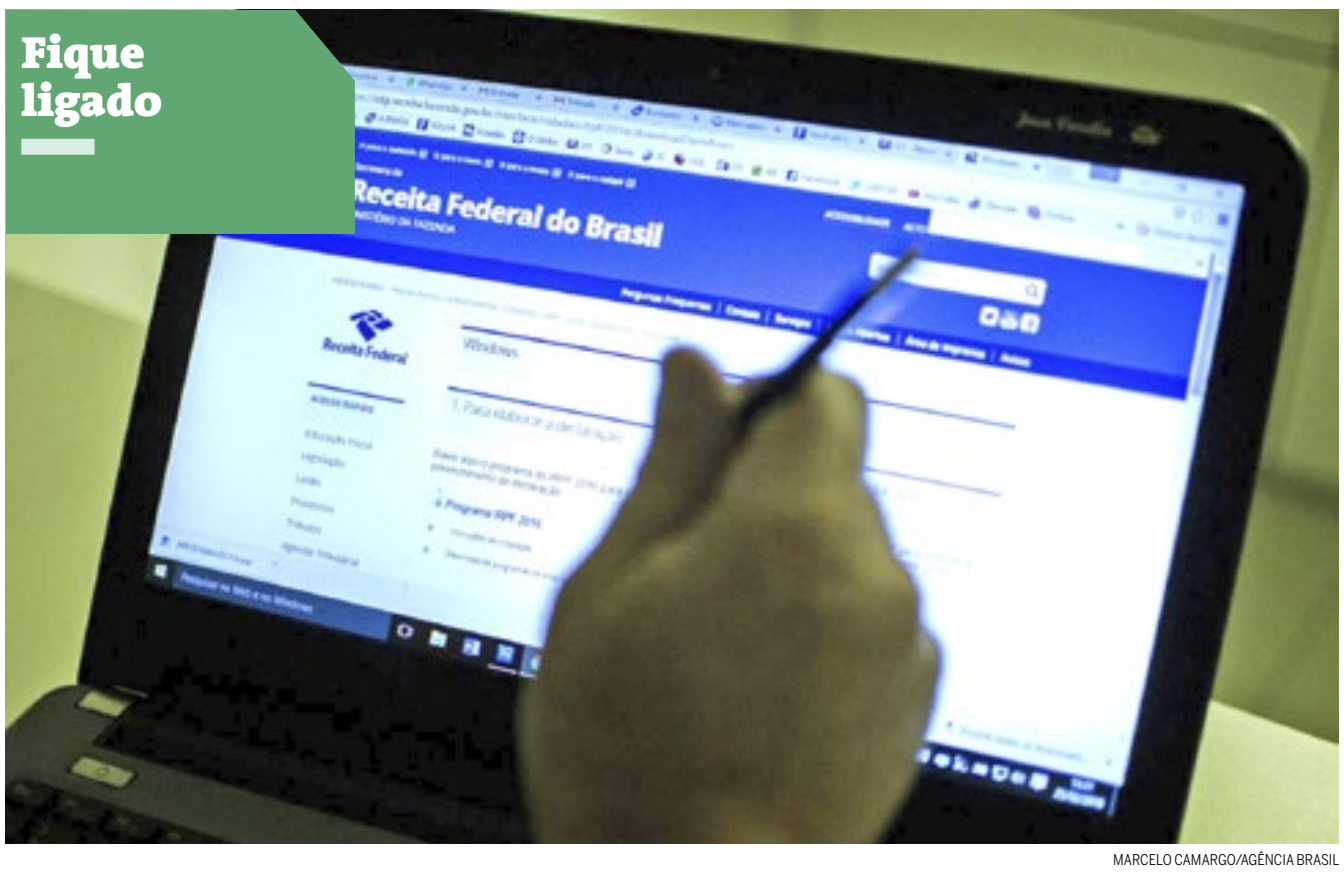

MARCELO CAMARGO/AGÊNCIA BRASIL

Para saber se a restituição está disponível, o contribuinte deve acessar a página da Receita, clicar em Meu Imposto de Renda

Receita paga R$ 6,3 bilhões de restituição do Imposto de Renda

O primeiro lote de restituição do Imposto de Renda da Pessoa Física (IRPF 2022) foi pago ontem (31). De acordo com a Receita Federal, R$ 6,3 bilhões em crédito bancário foram destinados a 3.383.969 contribuintes nesta primeira leva, voltada àqueles que têm prioridade legal.

Os prioritários são os idosos com idade acima de 80 anos (226.934 contribuintes); contribuintes com idade entre 60 e 79 anos (2.305.412); contribuintes com alguma deficiência física ou mental ou moléstia grave (149.016); e contribuintes cuja maior fonte de renda seja o magistério (702.607).

Para saber se a restituição está disponível, o contribuinte deve acessar a página da Receita, clicar em Meu Imposto de Renda e, em seguida, em Consultar a Restituição.

"A página apresenta orientações e os canais de prestação do serviço, permitindo uma consulta simplificada ou uma consulta completa da situação da declaração, por meio do extrato de processamento, acessado no e-CAC", informa o Fisco.

Caso haja alguma pendência na declaração, o contribuinte pode retificar a declaração.

As consultas às bases da Receita podem ser feitas também por meio dos aplicativos disponibilizados para tablets e smartphones. Além de informações sobre liberação das restituições, esses aplicativos dão acesso direto a outros tipos de informações sobre a situação cadastral dos CPFs.

Ainda segundo a Receita, as restituições serão pagas diretamente na conta bancária informada na declaração do IRPF. Se, por algum motivo, o crédito não for realizado (por exemplo, a conta informada foi desativada), os valores ficarão disponíveis para resgate por até um ano no Banco do Brasil. **(AB)**

Para saber se a restituição está disponível, o contribuinte deve acessar a página da Receita, clicar em Meu Imposto de Renda e, em seguida, em Consultar a Restituição

DocuSigned by:
Gazeta de S.Paulo
Assinado por: JORNAL GAZETA SP LTDA:04735364000170
CPF: 29513948889
Data/Hora da Assinatura: 31/05/2022 21:34:42 BRT
ICP Brasil
5146939EFE414F8FAB3A7733135E2CCF

Esta página faz parte da edição impressa produzida pela Gazeta de S.Paulo com circulação em bancas de jornais e assinantes.
AUTENTICIDADE DA PÁGINA. A autenticidade deste documento pode ser conferida através do QR Code ao lado ou pelo site https://flip.gazetasp.com.br

DocuSign Envelope ID: EB732AC0-8A84-4B45-9325-17DFA98D2E02

GOVERNO DO ESTADO DE SÃO PAULO
SECRETARIA DA JUSTIÇA E CIDADANIA

Aviso

Encontra-se aberta na Secretaria da Justiça e Cidadania a Concorrência Pública nº 02/2022, Processo SJC nº 2022/00200, objetivando a obra de construção do Fórum da Comarca de Ipaussu. A data da sessão pública será no dia 04/07/2022 às 09:30 horas no Pátio do Colégio, nº 184. O edital na íntegra, encontra-se no site www.e-negociospublicos.com.br, podendo também ser solicitado através do e-mail (negocios@justica.sp.gov.br) ou pessoalmente no endereço acima, das 09:00 às 12:00 e das 13:00 às 17:00 horas, devendo a empresa apresentar um CD virgem.

PREFEITURA MUNICIPAL DE PIRANGI
PREGÃO PRESENCIAL Nº 02/2022
PROCESSO LICITATÓRIO Nº 78/2022

DATA DA REALIZAÇÃO: 15/06/2022. HORÁRIO: às 9h00min.Caso não encerrada até as 11h00 do dia 15/06/2022, a sessão de processamento do Pregão será reiniciada a partir das 13h00min.LOCAL: Paço Municipal, sito à Rua Marechal Floriano Peixoto, nº 579, Pirangi/SP.Objeto: Registro de preços visando a eventual aquisição de medicamentos de A à Z, ÉTICO, SIMILAR e GENÉRICO, através do maior desconto sobre a tabela de preços CMED da Anvisa (mês base abril de 2021) pelo período de 12 (doze) meses. O edital na integra pode ser obtido pelos interessados na Prefeitura Municipal de Pirangi, Departamento de Licitações, a Rua Marechal Floriano Peixoto, nº 579, Pirangi, das 09:00 às 11:00 e das 12:30 às 15:00 horas ou pelo site: www.pmpirangi.com.br, informações: fone (17) 3386.3755, com a Chefe do Setor de Saúde Lucimara C. Lombardo Sangregório.
Angela Maria Busnardo – Prefeita Municipal

PREFEITURA DO MUNICÍPIO DE ITAJOBI
AVISO DE JULGAMENTO
TOMADA DE PREÇOS Nº 003/2022 - Processo: 110/2022

Objeto: CONTRATAÇÃO DE PESSOA JURÍDICA ESPECIALIZADA PARA OBRAS E SERVIÇOS DE ENGENHARIA COM FORNECIMENTO DE TODO MATERIAL, EQUIPAMENTOS E MÃO DE OBRA NECESSÁRIA PARA O TÉRMINO DA CONSTRUÇÃO DE CRECHE, SITO A RUA JOSÉ MATHIAS DA ROCHA, S/Nº, JARDIM SILVA, ITAJOBI – SP, CONFORME MEMORIAL DESCRITIVO, PLANILHA ORÇAMENTÁRIA, CRONOGRAMA FÍSICO FINANCEIRO, PROJETO ARQUITETÔNICO E DEMAIS DOCUMENTOS EM ANEXO, NOS TERMOS DO CONVÊNIO PROCESSO Nº 4588/2013, FIRMADO COM O GOVERNO DO ESTADO, conforme especificações constantes no anexo I deste edital. A Comissão de Licitações da Prefeitura Municipal de Itajobi torna público o resultado do julgamento da habilitação e da classificação do certame licitatório. Feito o julgamento a Comissão de Licitações chegou ao seguinte resultado: A empresa CRP BONSUCESSO CONSTRUTORA LTDA foi habilitada. A empresa CRP BONSUCESSO CONSTRUTORA LTDA, ficou classificada em primeiro lugar por ter apresentado o menor preço global no valor de R$ 1.874.077,06 (um milhão, oitocentos e setenta e quatro mil, setenta e sete reais e seis centavos).
Itajobi, 31 de maio de 2022.
SIDIOMAR UJAQUE - Prefeito Municipal / **KELLI CRISTIANE NONATO DA SILVA** - Setor de Licitações

PREFEITURA DO MUNICÍPIO DE MARACAÍ - SP
EDITAL PROCESSO Nº 046/2022
PREGÃO ELETRÔNICO Nº 032/2022 – SRP N° 029/2022

Objeto: **"REGISTRO DE PREÇOS DE MATERIAL ESCOLAR DESTINADO AO DEPARTAMENTO DA SECRETARIA DE EDUCAÇÃO".**
As propostas serão encaminhadas por meio eletrônico e deverão obedecer às especificações do instrumento convocatório. O recebimento das propostas de preços será até o dia 23/06/2022 e o início da sessão para disputa de preços será dia 23/06/2022 às 09h00m.
• Site para a retirada do edital: www.maracai.sp.gov.br/licitacao e http://138.122.40.102:5656/compraseditall/.
• Site para realização do pregão: http://138.122.40.102:5656/compraseditall/.
• Esclarecimentos: licitacao@maracai.sp.gov.br.
• Referência de tempo: Horário oficial de Brasília.
Informações pelo telefone (18) 3371-9500.
Maracaí – SP, em 31 de maio de 2022.
Paulo Eduardo da Silva
Prefeito Municipal

Summer Bay Participações S.A.
(Em Constituição)
Ata de Assembleia de Constituição de S.A. Realizada em 01/03/2022

Data/Hora/Local: Ao 01/03/2022, às 10hs, São Paulo/SP, na Rua Itapeva, 26, cj. 1.110, Bela Vista, CEP 01332-000, **Mesa:** Priscila Oliveira Franco da Costa: Presidente, Francisca da Silva Oliveira: Secretária. **Convocação:** Dispensada. **Presença:** Totalidade. **Ordem do Dia e Deliberações Aprovadas por Unanimidade: 1)** Constituído o projeto do Estatuto Social da **Summer Bay Participações S.A.** 2) De acordo com o Anexo II - Boletim de Subscrição, que fica fazendo parte integrante desta ata, o capital social inicial da sociedade será de R$ 1.000,00, divididos em 1.000 ações ordinárias nominativas, da mesma classe e sem valor nominal, as quais foram totalmente subscritas pelos acionistas subscritores qualificados, sendo imediatamente integralizado 10% do capital nos termos do art. 80, inc. II da Lei das S.A., conforme se verificou por meio do comprovante de depósito bancário efetuado no Banco do Brasil, no valor de R$ 100,00. **3)** Terminada a leitura do projeto do Estatuto Social, foi o mesmo aprovado por unanimidade dos presentes, sem ressalvas, esclarecendo a Presidente, por consequência, que tendo sido cumpridas todas as formalidades legais, estava definitivamente constituída, para todos os fins de direito, a S.A., que girará sob a denominação social de **Summer Bay Participações S.A.; 4)** Eleitos para ocuparem os cargos de Diretores da Sociedade: **Priscila Oliveira Franco da Costa,** RG 35.562.205-1, CPF/MF 318.583.608-11, Diretora Presidente; **Francisca da Silva Oliveira**, RG 13.943.191-3, CPF/MF 290.246.078-33, Diretora Sem Designação Específica. Ambas com mandato de 3 anos, iniciando-se a posse na presente data e com término em 24/09/2022, podendo ser reeleitos, nos termos do Estatuto Social da Sociedade. Ficou estabelecido que o valor dos honorários dos Diretores eleitos será fixado em Assembleia Geral a ser realizada oportunamente na sede da Sociedade. **Declarações:** Os Diretores eleitos declararam, para os devidos fins, nos termos do disposto no art. 147, §1º, da Lei 6.404/76, que não estão incursos em qualquer crime que os impeça de exercer atividade mercantil. **Encerramento:** Nada mais. Ata que, após lida e aprovada, foi assinada por todos os presentes**.** Priscila Oliveira Franco da Costa: Presidente, Francisca da Silva Oliveira: Secretária. Visto do Advogado: Daniel Moises Franco Pereira da Costa - OAB/SP 240017. SP, 01/03/2022. **JUCESP/NIRE S.A.** nº 3530059015-5 em 04/04/2022. Gisela Simiema Ceschin - Secretária Geral.

1ª Vara, do Foro de Bertioga –SP. EDITAL DE CITAÇÃO - PRAZO DE 20 DIAS. PROCESSO Nº 1000497-73.2017.8.26.0075 O(A) MM. Juiz(a) de Direito da 1ª Vara, do Foro de Bertioga, Estado de São Paulo, Dr(a). ISABELLA CAROLINA MIRANDA RODRIGUES, na forma da Lei, etc. FAZ SABER a(o) Josiete Sales de Lima, CPF 270.045.438-38, que lhe foi proposta uma ação de Tutela Antecipada Antecedente por parte de Nois Antonia de Freitas Cacciacarro e outros. Encontrando-se o réu em lugar incerto e não sabido, foi determinada a sua CITAÇÃO, por EDITAL, para os atos e termos da ação proposta e para que, no prazo de 15 dias, que fluirá após o decurso do prazo do presente edital, apresente resposta. Não sendo contestada a ação, o réu será considerado revel, caso em que será nomeado curador especial. Será o presente edital, por extrato, afixado e publicado na forma da lei. NADA MAIS. Dado e passado nesta cidade de Bertioga-SP.

BANKOK SECURITIZADORA S/A
CNPJ Nº 36.729.429/0001-61 - NIRE 35.300.550.986

Extrato da Ata da Assembleia Geral Ordinária e Extraordinária realizada em 29 de abril de 2022.

Data, Hora, Local: 29.04.2022, às 14h30, em formato exclusivamente digital, possibilitando a participação e votação por meio da plataforma "Zoom", com o link de acesso enviado através de correio eletrônico: https://us06web.zoom.us/j/81107925236, tudo em conformidade com a Instrução Normativa DREI nº 81, de 10 de junho de 2020. **Convocação:** Edital publicado na Gazeta de São Paulo, nos formatos digital e impresso dos dias 14, 18 e 19.04.2022. **Demonstrações Contábeis:** Publicadas na Central de Balanços do Sistema Público de Escrituração Digital – SPED, conforme Portaria ME Nº 12.071, de 7.10.2021. **Presença:** maioria dos acionistas. **Mesa:** Presidente: Marcelo Cereser; Secretária: Maria da Glória Martinasso Prandini. **Deliberações Aprovadas: a)** O Sr. Presidente tomou a palavra e franqueou ao Sr. Alexandre Cacozzi, para que apresentasse os resultados da Companhia. As contas e as demonstrações contábeis da Companhia do exercício de 2021; **b)** a seguinte destinação do resultado: a) R$32.375,89 referente a 5% de constituição da Reserva legal, conforme ***inciso I, § 1º, do Artigo 13º*** do Estatuto Social; b) R$6.151,42 referente a 1% de pagamento de dividendo mínimo obrigatório, conforme ***inciso II, § 1º, do Artigo 13º*** e ***§ Único, do Artigo 14º*** do Estatuto Social; e c) R$608.990,44 transferido para retenção de lucros conforme ***§ 2º, do Artigo 13º*** do Estatuto Social; **c)** A proposta da Administração sobre a remuneração global dos administradores, para o período de 2022, cujo valor sugerido é de R$144.000,00. Conforme ***§ 2º, do Artigo 6º***, do Estatuto Social; **d)** O estudo/início do mercado de atuação no ramo específico de empréstimos de consignados. **Encerramento:** Jundiaí, 29.04.2022. Acionistas: Maria Teresa Martinasso Prandini; Marcelo Martinasso Prandini; Por HGGR Participações Societárias Ltda.: Humberto Cereser; Marcelo Cereser; Wagner Cereser; Gésica Cereser; Maria da Glória Martinasso Prandini. **Marcelo Cereser -** Presidente, **Maria da Glória Martinasso Prandini -** Secretária. JUCESP nº 241.207/22-8 em 12.05.2022. Gisela Simiema Ceschin - Secretária Geral.

EDITAL DE CITAÇÃO - PRAZO DE 20 DIAS. PROCESSO Nº 1011629-18.2017.8.26.0564.
O MM. Juiz de Direito da 8ª Vara Cível, do Foro de São Bernardo do Campo, Estado de São Paulo, Dr. **GUSTAVO DALL'OLIO**, na forma da Lei, etc. **FAZ SABER a AUGUSTO BERNARDINO DA SILVA**, CPF n. 631.557.108-53, que, nos autos da ação de EXECUÇÃO DE TÍTULO EXTRAJUDICIAL n. 1011629-18.2017.8.26.0564 requerida por **INOXPLASMA COMÉRCIO DE METAIS LTDA.**, foi bloqueado/penhorado o valor de R$ 984,19 junto ao banco Bradesco em março/2022, tudo de acordo com a r. decisão às fls. 376 dos autos: "Exitosa, parcialmente, a constrição de dinheiro (SISBAJUD), incumbirá, querendo, ao executado- representado nos autos por advogado - comprovar que (i) as quantias tornadas indisponíveis são impenhoráveis; ou (ii) ainda remanesce indisponibilidade excessiva de ativos financeiros. Não havendo manifestação do executado, converter-se-á a indisponibilidade em penhora, promovendo-se, incontinenti, a transferência do montante para conta vinculada ao juízo da execução". Estando o executado em lugar desconhecido, foi deferida **INTIMAÇÃO POR EDITAL**, para que em 05 dias, após os 20 supra, apresente impugnação. Será o presente edital, por extrato, afixado e publicado na forma da lei. **NADA MAIS.** Dado e passado nesta cidade de São Bernardo do Campo, aos 26 de maio de 2022.

PREFEITURA MUNICIPAL DE INDAIATUBA
PREGÃO PRESENCIAL Nº 045/2022 - EDITAL Nº 103/2022

Objeto: Aquisição de medicamentos e materiais cirúrgicos para uso veterinário, para serem utilizados no Canil da Guarda Civil de Indaiatuba e C.R.A. – Centro de Reabilitação Animal, através do Sistema de Registro de Preços, com entregas parceladas pelo prazo de 12(doze) meses, com prazo de cada entrega em até 15(quinze) dias, conforme as descrições constantes no **Anexo I** do processo licitatório. O edital está disponível gratuitamente, através do **"site"** da Prefeitura na internet www.indaiatuba.sp.gov.br. Os envelopes deverão ser entregues, diretamente ao **Pregoeiro Marcos Roberto Monaro**, na sala de reunião do Departamento de Licitações, localizado à Av. Engº. Fábio Roberto Barnabé, nº 2.800 - Jardim Esplanada II - Indaiatuba/SP, **às 09:00 horas do dia 13 de junho de 2022.** Informações através dos telefones nºs.: **(19) 3834-9087 / (19) 3834-9085.**

INDAIATUBA, 31 DE MAIO DE 2022
NILSON ALCIDES GASPAR
PREFEITO MUNICIPAL

PREFEITURA MUNICIPAL DE INDAIATUBA
PREGÃO PRESENCIAL Nº 046/2022 - EDITAL Nº 104/2022

Objeto: Aquisição de uniformes e fardamentos para utilização na Guarda Civil de Indaiatuba, sendo **contrato de 12 (doze) meses para o Lote 3** e entrega única no prazo de até 45 (quarenta e cinco) dias, conforme as descrições constantes no **Anexo I** do processo licitatório. O edital está disponível gratuitamente, através do **"site"** da Prefeitura na internet www.indaiatuba.sp.gov.br. Os envelopes deverão ser entregues, diretamente à **Pregoeira Regiane Freitas de Abreu**, na sala de reunião do Departamento de Licitações, localizado à Av. Engº. Fábio Roberto Barnabé, nº 2.800 - Jardim Esplanada II - Indaiatuba/SP, **às 09:00 horas do dia 14 de junho de 2022.** Informações através dos telefones nºs.: **(19) 3834-9202 / (19) 3834-9085.**

INDAIATUBA, 31 DE MAIO DE 2022
NILSON ALCIDES GASPAR
PREFEITO MUNICIPAL

PREFEITURA MUNICIPAL DE INDAIATUBA
CONCORRÊNCIA Nº 005/2022 - EDITAL Nº 0107/2022

Objeto: Contratação de empresa de engenharia para execução de obras para adaptação e reforma de próprio público, para o novo Teatro Municipal, sito à Av. Visconde de Indaiatuba, 1250 - Jardim Santiago - Indaiatuba/SP, conforme projetos, memorial descritivo, planilha orçamentária e cronograma físico financeiro, que fazem parte integrante do processo licitatório. O edital está disponível gratuitamente, através do **"site"** da Prefeitura na internet www.indaiatuba.sp.gov.br. Os envelopes, deverão ser entregues no Departamento de Protocolo, localizado à Av. Engº Fábio Roberto Barnabé, 2.800 - Jardim Esplanada II - Indaiatuba SP, até **às 09:00 horas do dia 04 de julho de 2022**, sendo que a abertura será na sala do Departamento de Licitações, localizada à Av. Engº Fábio Roberto Barnabé, 2.800 Jardim Esplanada II, Indaiatuba/SP. Informações através dos telefones nºs.: **(19) 3834-9085 / 3834-9087.**
INDAIATUBA, 31 DE MAIO DE 2022
NILSON ALCIDES GASPAR
PREFEITO MUNICIPAL

EDITAL DE CITAÇÃO - PRAZO DE 20 DIAS. PROCESSO Nº 1016697-51.2015.8.26.0003 O(A) MM. Juiz(a) de Direito da 5ª Vara Cível, do Foro Regional III - Jabaquara, Estado de São Paulo, Dr(a). CLAUDIA FELIX DE LIMA, na forma da Lei, etc. FAZ SABER a(o) **MARIA DE LOURDES SOUSA CUNHA**, Brasileira, CPF 716.492.121-00, que lhe foi proposta uma **ação de Busca e Apreensão em Alienação Fiduciária** por parte de **Banco Mercedes-Benz do Brasil S/A**, objetivando a retomada de 01(UM) A 200 URBAN 1.6 TURBO GAS 4P BASICO, marca MERCEDES-BENZ, ANO/FAB/MOD 2013/2014, cor PRATA, RENAVAM 00595912729, placa LWM-9777, conforme Cédula de Crédito Bancário CDC nº1690144254, firmada entre as partes. Apreendido o bem e encontrando-se a requerida em lugar incerto e não sabido, foi determinada a sua CITAÇÃO, por EDITAL, para os atos e termos da ação proposta e para que, no prazo de 15 dias, que fluirá após o decurso do prazo do presente edital, apresente resposta. Não sendo contestada a ação, a requerida será considerado revel, caso em que será nomeado curador especial. Será o presente edital, por extrato, afixado e publicado na forma da lei.

EDITAL DE INTIMAÇÃO DOS EXECUTADOS CARLOS HENRIQUE DA SILVA CRUZ E SÉRGIO DA SILVA SOBRAL, COM O PRAZO DE 30 DIAS. PROCESSO Nº 0000764-52.2021.8.26.0615 O(A) MM. Juiz(a) de Direito da 1a Vara, do Foro de Tanabi, Estado de São Paulo, Dr(a). TIAGO OCTAVIANI, na forma da Lei, etc. **FAZ SABER** a **CARLOS HENRIQUE DA SILVA CRUZ**, CPF 387.585.388-10 e a **SÉRGIO DA SILVA SOBRAL**, CPF 301.827.437-12, que por este Juízo, tramita de uma ação de Cumprimento de sentença acima mencionada, movida por **Porto Seguro Companhia de Seguros Gerais**, CNPJ 61.198.164/0001-60 contra Vossas Senhorias, em razão do título judicial obtido nos autos da ação Regressiva de Ressarcimento de Danos - Feito nº 1000250-87.2018.8.26.0615. Encontrando-se os réus em lugar incerto e não sabido, nos termos do artigo 513, §2o, IV do CPC, foi determinada a **INTIMAÇÃO** deles por **EDITAL**, para que, no prazo de 15 (quinze) dias **úteis, que fluirá após o decurso do prazo do presente edital, paguem a quantia de R$ 14.721,03** (Quatorze mil, setecentos e vinte e um reais e três centavos), atualizada até 16/06/2021, devidamente atualizada, juntando nos autos o comprovante de pagamento. Pago o débito voluntariamente no prazo de 15 dias, não haverá condenação na verba honorária. Caso contrário, o débito será acrescido de multa de 10% e honorários de advogado de outros 10% (artigo 523, **§1o do CPC). Será o presente edital, por extrato, afixado e publicado na forma da lei. NADA MAIS**. Dado e passado nesta cidade de Tanabi, aos 12 de janeiro de 2022.

8ª Vara Cível, do Foro de São Bernardo do Campo –SP. EDITAL DE CITAÇÃO - PRAZO DE 20 DIAS. PROCESSO Nº 1021681-34.2021.8.26.0564 O MM. Juiz de Direito da 8ª Vara Cível, do Foro de São Bernardo do Campo, Estado de São Paulo, Dr. Gustavo Dall'Olio, na forma da Lei, etc. FAZ SABER a BLAZE COMÉRCIO DE VEÍCULOS LTDA ME, CNPJ 26.764.533/0001-33, na pessoa de seus representantes legais, que lhe foi proposta uma ação de Procedimento Comum Cível (Defeito, nulidade ou anulação), por parte de Vitor Hermes Andrade de Sá, objetivando a devolução do veículo Land Rover Discovery 4 ou indenização pela venda do mesmo. Encontrando-se o réu em lugar incerto e não sabido, foi determinada a sua CITAÇÃO, por EDITAL, para os atos e termos da ação proposta e para que, no prazo de 15 (quinze) dias fluídos após o decurso do prazo do presente edital, contestem a ação ou apresentem resposta. Não sendo contestada a ação, o réu será considerado revel, caso em que será nomeado curador especial. Será o presente edital, por extrato, afixado e publicado na forma da lei. NADA MAIS. Dado e passado nesta cidade de São Bernardo do Campo-SP.

EDITAL DE CITAÇÃO – PRAZO DE 20 DIAS, expedido nos autos da Ação de Usucapião, PROCESSO Nº 0008994-92.2007.8.26.0609 O(A) MM. Juiz(a) de Direito da 1ª Vara Cível, do Foro de Taboão da Serra, Estado de São Paulo, Dr(a). RAFAEL RAUCH, na forma da Lei, etc. FAZ SABER a(o) EDSON DE SOUZA bem como sua mulher, e/ou sucessores, que Irineu Garcia de Oliveira e Natalia Ramos de Oliveira ajuizou(ram) ação de USUCAPIÃO, visando:a propriedade do Imóvel descrito como uma casa com o seu respectivo terreno, situado na Rua Levy de Souza e Silva, 70, no município de Taboão da Serra,no lote 04, Quadra A do Jardim Bom Tempo, perfazendo a área de 250,00 m2, de uma área maior objeto da transcrição 3.610 do CRI de Itapecerica da Serra/SP, alegando posse mansa e pacífica no prazo legal. Estando em termos, expede-se o presente edital para citação dos supramencionados para, no prazo de 15 (quinze) dias úteis, a fluir após o prazo de 20 dias. Não sendo contestada a ação, o réu será considerado revel, caso em que será nomeado curador especial. Será o presente edital, por extrato, afixado e publicado na forma da lei. NADA MAIS. Dado e passado nesta cidade de Taboão da Serra, aos 08 de março de 2022. K-31/05e01/06

EDITAL DE CITAÇÃO - PRAZO DE 20 DIAS. PROCESSO Nº 0024724-33.2021.8.26.0002.
O MMº JUÍZ DE DIREITO DA 7ª VARA CÍVEL, DO FORO REGIONAL II – SANTO AMARO, ESTADO DE SÃO PAULO, DR. ALEXANDRE BUCCI, NA FORMA DA LEI, ETC. **FAZ SABER a FRANCISCO BARBOZA DE ALMEIDA SILVA**, CPF: 116.062.888-22, **GABRIELLI RESENDE SILVA**, CPF: 421.126.228-97 e **EDILSON ALVES DE BRITO**, CPF: 128.089.828-36, que **INOXPLASMA COMÉRCIO DE METAIS LTDA** ajuizou incidente de DESCONSIDERAÇÃO DA PERSONALIDADE JURÍDICA da executada **TUFF COMÉRCIO DE FERRO E AÇO LTDA**, CNPJ: 21.466.371/0001-33, decorrente da ação de Execução de Título Extrajudicial visando o valor de R$8.073,34 (dezembro/2015), integrando os mesmos no polo passivo da presente ação. Estando os **SUPRACITADOS** em lugares desconhecidos, expede-se edital de citação, para que em 15 dias a fluir após o prazo supra, se manifestem e requeiram as provas cabíveis (art.135 do CPC), sob pena de serem aceitos os fatos, nomeando-se curadores especiais em caso de revelia. Será o presente edital, por extrato, afixado e publicado na forma da Lei. **NADA MAIS**. São Paulo, 24 de Maio de 2022.

EDITAL DE CITAÇÃO - PRAZO DE 20 DIAS. PROCESSO Nº 0080017-53.2019.8.26.0100
O(A) MM. Juiz(a) de Direito da 16ª Vara Cível, do Foro Central Cível, Estado de São Paulo, Dr(a). **FELIPE POYARES MIRANDA**, na forma da Lei, etc. **FAZ SABER** aos sócios da empresa executada nos autos do Cumprimento de Sentença (nº 0016286-83.2019.8.26.0100), **MRS CONSTRUTORA DO SUL FLUMINENSE LTDA.**, CNPJ 06.246.324/0001-90, quais sejam, **CARLOS ANTONIO DA SILVA**, CPF 678.816.297-20 e **ANA MARIA DA SILVA**, CPF 054.502.917-10, que lhes foi proposta uma ação de Incidente de Desconsideração de Personalidade Jurídica por parte de **ARFRIO S/A ARMAZÉNS GERAIS FRIGORÍFICOS**. Encontrando-se o réu em lugar incerto e não sabido, foi determinada a sua **CITAÇÃO**, por **EDITAL**, para os atos e termos da ação proposta e para que, no prazo de 15 dias, que fluirá após o decurso do prazo do presente edital, apresente resposta. Não sendo contestada a ação, o réu será considerado revel, caso em que será nomeado curador especial. Será o presente edital, por extrato, afixado e publicado na forma da lei. **NADA MAIS**. Dado e passado nesta cidade de São Paulo, aos 25 de maio de 2022.

PREFEITURA MUNICIPAL DE PEDERNEIRAS
AVISO DE LICITAÇÃO
EDITAL: TOMADA DE PREÇOS Nº 10/2022

OBJETO: Contratação das obras de recapeamento asfáltico com concreto betuminoso usinado à quente, em aproximadamente 9.200,70 m² de área nas Ruas Antônio Fávero, Jorge Lutfala Calef, José Florêncio Pereira, Alípio Bertotti, José Vicente Arantes, Roberto Mazinador, Antônio Zagati e João Maldonado Paiva - Jardim Aparecida, nesta cidade de Pederneiras/SP. ENCERRAMENTO: 21/06/2022, às 9h. O Edital completo encontra-se disponível no site www.pederneiras.sp.gov.br. Maiores informações na Prefeitura, através do telefone (14) 3283-9576, com o responsável pelas licitações. Pederneiras, 31 de maio de 2022.
Ivana Maria Bertolini Camarinha – Prefeita Municipal

EDITAL: TOMADA DE PREÇOS Nº 11/2022

OBJETO: Contratação das obras de recapeamento asfáltico com concreto betuminoso usinado à quente, em aproximadamente 4.556,68 m² de área nas Ruas Hilário Maturana e Ernesto Fávero e implantação de galeria de águas pluviais na Rua Hilário Maturana - Jardim Aparecida, nesta cidade de Pederneiras/SP. ENCERRAMENTO: 21/06/2022, às 14h. O Edital completo encontra-se disponível no site www.pederneiras.sp.gov.br. Maiores informações na Prefeitura, através do telefone (14) 3283-9576, com o responsável pelas licitações. Pederneiras, 31 de maio de 2022.
Ivana Maria Bertolini Camarinha – Prefeita Municipal

PREFEITURA MUNICIPAL DE GUAPIAÇU
AVISO DE LICITAÇÃO - PREGÃO ELETRÔNICO

O município de Guapiaçu/SP torna público aos interessados a realização do Pregão Eletrônico nº 069/2022; Processo licitatório nº 109/2022. TIPO: MENOR PREÇO POR ITEM, DEVENDO A ETAPA DE LANCES PROCEDER PELO VALOR UNITÁRIO DO ITEM. OBJETO: Constitui objeto do presente pregão o REGISTRO DE PREÇOS DE LOCAÇÃO DE TENDAS PARA AS FESTIVIDADES NO MUNICÍPIO, conforme especificações constantes no Anexo I do edital.DATA DO RECEBIMENTO DAS PROPOSTAS: Até 14/06/2022 às 08:30hrs.DATA E LOCAL DA SESSÃO: Dia 14/06/2022 às 09:00hrs no site:http://187.9.146.42:8079/comprasedital/ EDITAL DISPONÍVEL: no site eletrônico www.guapiacu.sp.gov.br
DATA:31/05/2022.
PREGOEIRO:Leandro Mariano da Silva.

FUNDAÇÃO PARA O DESENVOLVIMENTO MÉDICO E HOSPITALAR - FAMESP
PREGÃO ELETRÔNICO Nº 030/2022 - FAMESP/BAURU
REGISTRO DE PREÇOS Nº 026/2022 - FAMESP/BAURU
PROCESSO Nº 8053/2022 - FAMESP/BAURU

Acha-se à disposição dos interessados **do dia 01 a 13 de junho de 2022,** das 8:00 às 17:00 horas, na Célula de Gestão de Suprimentos da Fundação para o Desenvolvimento Médico e Hospitalar - FAMESP/BAURU, localizada na Av. Luiz Edmundo Carrijo Coube, nº 1-100, Jardim Santos Dumont, Município de Bauru, Estado de São Paulo, Fone (0xx14) 3103-777, ramal 3606 ou 3356, site www.compraeletronica.famesp.org.br o **EDITAL DE PREGÃO ELETRÔNICO Nº 030/2022-FAMESP/BAURU, REGISTRO DE PREÇOS Nº 026/2022 - FAMESP/BAURU, PROCESSO Nº 8053/2022 - FAMESP/BAURU,** que tem como objetivo o **REGISTRO DE PREÇOS PARA AQUISIÇÃO DE CONJUNTO DE CIRCULAÇÃO EXTRACORPÓREA, BOMBA CENTRÍFUGA, PATCH PERICÁRDIO BOVINO, ETC., COM COMODATO DE EQUIPAMENTOS E EM REGIME DE CONSIGNAÇÃO, PARA ATENDER AS NECESSIDADES DAS UNIDADES DA FAMESP: HOSPITAL DE BASE DE BAURU E HOSPITAL ESTADUAL BAURU PELO PERÍODO DE 12 MESES,** do tipo **menor preço por lote ofertado,** em conformidade com o disposto no **Anexo II.** A abertura da sessão pública será no dia **14 de junho de 2022, com início às 09:15 horas.**

EDITAL DE CITAÇÃO
PRAZO DE 30 DIAS.PROCESSO Nº 0003210-81.2022.8.26.0004 O(A) MM. Juiz(a) de Direito da 4ª Vara Cível, do Foro Regional IV - Lapa, Estado de São Paulo, Dr(a). Débora Thaís de Melo, na forma da Lei, etc. FAZ SABER a(o) GUIA NACIONAL EMPRESARIAL LTDA, CNPJ 08.233.457/0001-58,CEP 00000-000, que lhe foi proposta uma ação de Cumprimento de sentença por parte de Sergio Ricardo da Silva. Assim, encontrando-se o executado em lugar incerto e não sabido, de acordo com a sentença proferida nos autos supramencionados, foi determinada sua INTIMAÇÃO, por EDITAL para, no prazo de 15 dias, decorrido prazo do edital, efetuar o pagamento da importância de R$ 22.203,88 (vinte e dois mil e duzentos e três reais e noventa e nove centavos)(março/2022), devidamente corrigido e acrescido de custas até a data do efetivo depósito, sob pena de multa e honorários advocatícios de 10%, conforme Livro I, Título II, Capítulo III, art.523, §1º do Código de Processo Civil ou no mesmo prazo, sem nova intimação, ofereça impugnação. Na inércia será nomeado curador especial para representa-los. Será o presente edital, afixado e publicado na forma da lei. NADA MAIS. Dado e passado nesta cidade de São Paulo, aos 04 de maio de 2022. J-31 e 01/06

EDITAL DE CITAÇÃO-PRAZO DE 20DIAS.PROCESSO Nº 1023088-62.2020.8.26.0224 O(A) MM.Juiz(a) de Direito da 8ª Vara Cível, do Foro de Guarulhos, Estado de São Paulo, Dr(a).Luiz Gustavo de Oliveira Martins Pereira, na forma da Lei, etc.FAZ SABER a(o)Allegria Incorporadora e Empreendimentos Imobiliário SPE Ltda.CNPJ 10.886.888/0001-65, que nos autos de NOTIFICAÇÃO JUDICIAL,movida por Amauri Cherubim e Maria Fátima da Silva Cherubim,expede-se o presente edital para o notificado absterse e cessar imediatamente de ofertar comercialização, exposição a terceiros e venda da unidade 75 e vaga de garagem 56 do edifico Florenza, visto já terem sido transacionado, sendo os Notificantes legítimos possuidores do imóvel. Deferida e realizada a notificação ou interpelação ou autos serão entregues ao requerente (art. 729 - CPC). E para que chegue ao conhecimento de todos e de futuro não aleguem ignorância Será o presente edital, por extrato, afixado e publicado na forma da lei. NADA MAIS. Dado e passado nesta cidade de Guarulhos [1,2]

EDITAL DE CITAÇÃO - PRAZO DE 30 DIAS. PROCESSO Nº 1000619-74.2017.8.26.0079 O(A) MM. Juiz(a) de Direito da 1ª Vara Cível, do Foro de Botucatu, Estado de São Paulo, Dr(a). MARCUS VINICIUS BACCHIEGA, na forma da Lei, etc. FAZ SABER a(o) EDER LUIZ MARTINS, Brasileiro, que **MAGGI ADMINISTRADORA DE CONSÓRCIOS LTDA**., ajuizou lhes ação de Execução de Título Extrajudicial Alienação Fiduciária, objetivando a quantia de R$ 84.327,17 que deverá ser atualizada até a data do efetivo pagamento, representada pelo Contrato de Adesão à cota de grupo de consórcio de nº 83513 (grupo de consorcio 716,Cota 273) do qual participou, documento anexo aos autos. Encontrando-se o réu em lugar incerto e não sabido, foi determinada a sua CITAÇÃO, por EDITAL, para que no prazo de 03 dias, que fluirá após o decurso do prazo do presente edital, pague o débito no valor de R$ 42.924,61, atualizado, ocasião em que a verba honorária será reduzida pela metade, ou em 15 dias, embargue ou reconheça o crédito do exequente, comprovando o depósito de 30% do valor da execução, inclusive custas e honorários, podendo requerer que o pagamento restante seja feito em 6 parcelas mensais, acrescidas de correção monetária e juros de 1% (um por cento) ao mês. Não efetuado o pagamento, procederá, de imediato, à PENHORA e AVALIAÇÃO de tantos bens quantos bastem para a satisfação da dívida. Decorridos os prazos supra, no silencio, o réu será considerado revel (art. 344 CPC), caso em que será nomeado curador especial em caso de revelia (inc. IV do art 257 do CPC). Será o presente edital, por extrato, publicado na forma da lei.

EDITAL DE CITAÇÃO - PRAZO DE 20 DIAS. PROCESSO Nº 0015616-47.2012.8.26.0405. O(A) MM. Juiz(a) de Direito da 4ª Vara Cível, do Foro de Osasco, Estado de São Paulo, Dr(a). DENISE CAVALCANTE FORTES MARTINS, na forma da Lei, etc. FAZ SABER a **FRANCISCO CARLOS PRUDENTE DA SILVA JUNIOR**, CPF. 335.946.588-13, que **FIEO Fundação Instituto de Ensino para Osasco - UNIFIEO**, lhe ajuizou uma **ação Monitória** objetivando o recebimento de R$ 12.491,57 (valor em Fev/2012), oriundos do Contrato de Prestação de Serviços Educacionais, relativos ás mensalidades não pagas, firmado entre as partes. Estando o requerido em lugar ignorado, CITADO fica, para que, em 15 dias, a fluir do prazo supra, pague o débito atualizado e acrescido de honorários advocatícios de 5%, ficando isento das custas processuais ou, no mesmo prazo, embargue a ação, sob pena de constituir-se de pleno direito, o título executivo judicial (Art. 701, §2º, do NCPC), nomeando-se curador especial. Será este edital afixado e publicado na forma da lei. NADA MAIS. Osasco, aos 05 de março de 2022.

EDITAL DE INTIMAÇÃO - PRAZO DE 20 DIAS. PROCESSO Nº 1008155- 11.2019.8.26.0001. O(A) MM. Juiz(a) de Direito da 4ª Vara Cível, do Foro Regional de Santana, Comarca de São Paulo, Estado de São Paulo, Dr. Adevanir Carlos Moreira da Silveira, na forma da Lei, etc., FAZ SABER ao **Réu JOSÉ ROBERTO SANTURIAN**, brasileiro, gerente, RG. 28.346.242-5 e CPF. 222.600.398-39, atualmente em lugar incerto e não sabido, que nos autos da **Ação de Obrigação de Fazer com Pedido de Tutela de Urgência** proposta por MARIA VIRGINIA DE MESQUITA QUITO, SILVIA QUITO E SERGIO QUITO em face de JOSÉ ROBERTO SANTURIAN, foi determinada a sua INTIMAÇÃO por EDITAL, para querendo, no prazo de 15 (quinze) dias, a fluir após o decurso do prazo do presente edital, apresentar contestação, na forma da decisão de fls. 63. Não se manifestando no prazo devido, o citando será considerado revel, caso em que será nomeado curador especial e dado regular andamento ao feito. Será o presente edital, por extrato, afixado e publicado na forma da lei. NADA MAIS.

Edital De Citação - Prazo De 30 Dias. Processo Nº 1009576-57.2015.8.26.0007 O(A) MM. Juiz(a) de Direito da 4ª Vara Cível, do Foro Regional VII - Itaquera, Estado de São Paulo, Dr(a). Jurandir de Abreu Júnior, na forma da Lei, etc. FAZ SABER a(o)S R PIMENTA ARMAZENAMENTO EPP, CNPJ 12.389.779/0001-68,com endereço à Rua Manuel Leitão Bandeira, 76, casa 1, Vila Alpina, CEP 03211-030, São Paulo- SP, que lhe foi proposta uma ação de Procedimento Comum Cível por parte de Car Rental Systems Brasil Locação de Veículos Ltda., objetivando em síntese:que a ré entregue o veículo GM/Vectra Sedan Elegance, cor prata, ano/mod. 09/10, placa ARK - 2351 e chassi9BGAB69COAB113788 a autora, declarando a inexistência de qualquer débito pendente durante o período que o veículo ficou no pátio da ré (desde 21.02.11), ou subsidiariamente a limitação da cobrança a 30 dias, tendo em vista que a autora foi vítima de apropriação indébita do referido bem por terceiro, conforme B.O. nº 5163/10 datado de 01.07.10 e pelo I.P nº 6219 no 35º Distrito Policial. Encontrando-se o réu em lugar incerto e não sabido, foi determinada a sua CITAÇÃO, por EDITAL, para os atos e termos da ação proposta e para que, no prazo de 15 dias, que fluirá após o decurso do prazo do presente edital, apresente resposta. Nâos endo contestada a ação, o réu será considerado revel, caso em que será nomeado curador especial. Será o presente edital, por extrato, afixado e publicado na forma da lei. NADA MAIS. Dado e passado nesta cidade de São Paulo, aos 27 de maio de 2022. K-31/05e01/06

EDITAL DE CITAÇÃO - PRAZO DE 30 DIAS. PROCESSO Nº 1009052-86.2017.8.26.0590
O MM. Juiz de Direito da 5ª Vara Cível, do Foro de São Vicente, Estado de São Paulo, Dr. Otávio Augusto Teixeira Santos, na forma da Lei, etc. **FAZ SABER a MARIANA TITO PALMA** e **ANDRÉ TITO PALMA** (qualificações desconhecidas) que, **CONDOMÍNIO EDIFÍCIO BRISTOL**, ajuizou ação de EXECUÇÃO DE TÍTULO EXTRAJUDICIAL visando o valor de R$6.857,14 (agosto/2017). E, para que chegue ao conhecimento dos **SUPRACITADOS**, expediu-se o presente edital, para que em 03 dias, paguem o débito atualizado ou em 15 dias embarguem ou reconheçam o crédito, comprovando o depósito de 30% do valor, inclusive custas e honorários, podendo requererem o restante em 6 parcelas com correção monetária e juros de 1% ao mês, prazos estes que começarão a fluir após os 30 dias supra, sob pena de penhora de bens. Não sendo contestada a ação, os réus serão considerados revéis, com nomeações de curadores. Será o presente edital, por extrato afixado e publicado na forma da Lei. São Vicente/SP, 03 de Dezembro de 2021. **NADA MAIS**. Dado e passado nesta cidade de São Vicente, aos 20 de maio de 2022.

EDITAL DE INTIMAÇÃO - PRAZO DE 20 DIAS. PROCESSO Nº 1008824-43.2018.8.26.0084.
O Meritíssimo Juiz de Direito da 5ª Vara Cível do Foro Regional - Vila Mimosa da Comarca de Campinas, Estado de São Paulo, **Dr. DANIEL OVALLE DA SILVA SOUZA**, na forma da lei, **FAZ SABER**, a todos que o presente edital virem ou dele tiverem conhecimento, que nos autos do processo n.º 1008824-43.2018.8.26.0084 (Execução de Título Extrajudicial), em que é ré **JACQUELINE FERNANDA AMANCIO DE ALMEIDA**, CNPJ n.º 4.870.995/0001-00, cujo representante comercial é **JACQUELINE FERNANDA AMANCIO DE ALMEIDA**, brasileira, CPF/MF 463.340.908-52, requer o pagamento de título executivo extrajudicial no valor de **R$105.937,17**(cento e cinco mil, novecentos e trinta e sete reais e dezessete centavos), atualizado até a 12/04/2022. Tentou-se localizar a ré nos endereços: Rua Laercio de Oliveira, 615, Jardim Pucamp - CEP 13053-273, Campinas-SP, CEP 05767-350; Rua José Sab, 388, C, Jardim Mirian, Vinhedo-SP, CEP 13280-000; Rua Vinte, 543, Casa A, Jardim Capituba II, Campinas-SP, CEP 13053-000. Como esteja a ré em lugar incerto e não sabido, não sendo possível citá-la pessoalmente, nestas condições foi deferida a citação pelo presente Edital, de todo o conteúdo da petição inicial e da decisão para, no prazo de 15 (quinze) dias úteis, e intimá-la a se manifestar acerca do bloqueio parcial de valores no total de R$ 2.119,09. Para conhecimento de todos é passado o presente Edital, cuja 2ª via fica afixada no local de costume. **EDITAL,** para os atos e termos da ação proposta e para que, no prazo de 15 dias, que fluirá após o decurso do prazo do presente Edital, apresente resposta. Não sendo o bloqueio impugnado, a ré será considerada revel, caso em que a parte exequente incorrerá em pleno direito de levantamento dos valores. Será o presente Edital, por extrato, afixado e publicado na forma da Lei. **NADA MAIS.** Dado e passado nesta cidade de São Paulo aos 12 de abril de 2022.

EDITAL DE CITAÇÃO- PRAZO DE 30 DIAS, expedido nos autos da Ação de Usucapião, PROCESSO **Nº1003956-38.2022.8.26.0292** O(A) MM. Juiz(a) de Direito da 1ª Vara Cível, do Foro de Jacareí, Estado de São Paulo, Dr(a). **SAMIR DANCUART OMAR**, na forma da Lei, etc. **FAZ SABER A(O) ESPÓLIO DE AURORA FERREIRA**, brasileira, solteira, filha de Antônio Ferreira e Roza Maria Ferreira (falecidos), portadora da Cédula de Identidade nº 743.280, e aos réus ausentes, incertos, desconhecidos, eventuais interessados, bem como seus cônjuges e/ou sucessores, que **GUIDO MOREIRA DE OLIVEIRA** ajuizou(ram) ação de **USUCAPIÃO**, visando usucapir o veículo da marca: Volkswagen, modelo: Fusca 1500, cor Azul, ano: 1972, placa nº CXY 0694, chassi: BS224243, RENAVAM 00433562137, da cidade de Barueri/SP, devidamente licenciado na cidade de Origem, e para que chegue ao conhecimento do supracitado e para que ninguém possa alegar ignorância, expediu-se o presente edital. Estando em termos, expede-se o presente edital para citação dos supramencionados para, no prazo de 15 (quinze) dias úteis, a fluir após o prazo de 30 dias. Não sendo contestada a ação, o réu será considerado revel, caso em que será nomeado curador especial. Será o presente edital, por extrato, afixado e publicado na forma da lei. **NADA MAIS**. Dado e passado nesta cidade de Jacareí, aos 20 de maio de 2022.

Publique em jornal de grande circulação.

Ligue já: (11) 3729-6600

GAZETA DE S.PAULO

DocuSigned by:
Gazeta de S.Paulo
Assinado por: JORNAL GAZETA SP LTDA:04735364000170
CPF: 29513948889
Data/Hora da Assinatura: 31/05/2022 21:34:51 BRT
ICP Brasil
5146939EFE414F8FAB3A7733135E2CCF

DocuSign Envelope ID: EB732AC0-8A84-4B45-9325-17DFA98D2E02

PREFEITURA MUNICIPAL DE TATUÍ
Comunicado de abertura de Licitação
Tomada de Preços nº 009/2022
Proc. Adm. Nº 077/2022

Objeto: **CONTRATAÇÃO DE EMPRESA PARA EXECUÇÃO DA CASA DE ACOLHIMENTO**, comunica que se encontra aberta licitação para a finalidade acima mencionada, e a abertura será às 10:00 horas do 21/06/2022. O edital poderá ser adquirido sem custo via download no site www.tatui.sp.gov.br/tomadadepreços. Paulo César de Proença Weiss- Pregoeiro.

Anuncie:
11. 3729-6600
comercial@gazetasp.com.br

GOVERNO DO ESTADO DE SÃO PAULO

SEDUC-PRC-2022/02443

Trata-se de licitação na modalidade Pregão Eletrônico, nº018/DAESC/2022, para futura e eventual aquisição de açúcar refinado amorfo. Em atenção ao artigo 3º, inciso VII, do Decreto Estadual nº 47.297/2002, **HOMOLOGO** o Lote 1 e declaro **FRACASSADO** o Lote 2 do procedimento licitatório do Pregão Eletrônico nº 018/DAESC/2022, Oferta de Compra nº 080358000012022OC00018

Item 1 – participação ampla
Descrição Açúcar refinado
Empresa Vencedora JV Alimentos Ltda CNPJ: 05.471.234/0001-3
Valor unitário R$ 4,16
Item 2 – participação restrita
Açúcar refinado Cota 25% LC 147/14 Fracassado

SECRETARIA DE ESTADO DA EDUCAÇÃO
CHEFIA DE GABINETE

Prefeitura Municipal de Ribeirão Preto
Estado de São Paulo
Secretaria da Administração

AVISO DE LICITAÇÃO - REPETIÇÃO
Pregão Eletrônico nº 81/2022
Processo Administrativo nº 40118/2022

OBJETO: Aquisição de veículos automóveis tipo minivan zero quilômetro, conforme edital e seus anexos.
Valor Estimativo: R$ 273.866,66 (duzentos e setenta e três mil, oitocentos e sessenta e seis reais e sessenta e seis centavos).

RECEBIMENTO DAS PROPOSTAS: até às **14 horas** do dia **14 de junho de 2022**.
ABERTURA DAS PROPOSTAS: Dia **14 de junho de 2022** às **14 horas**.
INÍCIO DA DISPUTA DE PREÇOS: Dia **14 de junho de 2022** a partir das **14 horas e 30 minutos**.

Retirada do Edital: Diretamente no site **www.licitacoes-e.com.br** ou gratuitamente **na íntegra** somente para consulta através do site **www.ribeiraopreto.sp.gov.br**.

Ribeirão Preto, 31 de maio de 2022.
Ricardo Fernandes de Abreu
Secretário Municipal da Administração

PREFEITURA MUNICIPAL DE JACUPIRANGA
AVISO DE ABERTURA DE LICITAÇÃO

Encontra-se aberto na Prefeitura Municipal de Jacupiranga, o PREGÃO ELETRÔNICO Nº. 021/2022 em regime de REGISTRO DE PREÇOS, do tipo MENOR PREÇO POR ITEM, objetivando a aquisição de Rachão e BGS (Brita Graduada Simples) para atender a demanda de manutenção de estradas rurais do Departamento de Serviços Municipais, na modalidade pregão, por meio de sistema eletrônico, através de SRP (Sistema de Registro de Preços).
* Endereço Eletrônico da Disputa: www.bll.org.br (Acesso Identificado).
* Início do recebimento das propostas pelo Sistema Eletrônico: a partir das 17h00min do dia 31/05/2022.
* Encerramento do recebimento das propostas pelo Sistema Eletrônico: até às 09h30min do dia 14/06/2022.
* Início da Sessão de Disputa de preços pelo Sistema Eletrônico: a partir das 10h00min do dia 14/06/2022.
O edital em inteiro teor estará à disposição dos interessados no site: www.jacupiranga.sp.gov.br ou de 2ª a 6ª feira, das 08:00 às 12:00 e das 13:30 às 17:30 horas, no Paço. Municipal sito à Avenida Hilda Mohring de Macedo, nº 777 – Vila Elias – Jacupiranga – SP – CEP 11940-000. Quaisquer informações poderão ser obtidas no endereço acima, pelo e-mail licitacao@jacupiranga.sp.gov.br ou telefone/fax (13) 3864-6401.

Prefeitura Municipal de Jacupiranga, 31 de maio de 2022.
ROBERTO CARLOS GARCIA
Prefeito Municipal.

Prefeitura Municipal de Ribeirão Preto
Estado de São Paulo
Secretaria da Administração

AVISO DE LICITAÇÃO
Pregão Eletrônico SRP nº 165/2022
Processo Administrativo nº 058421/2022

LICITAÇÃO DESTINADA A PARTICIPAÇÃO EXCLUSIVA DE MICROEMPRESAS, EMPRESAS DE PEQUENO PORTE E MICROEMPREENDEDOR INDIVIDUAL CONFORME LEI COMPLEMENTAR Nº 123, DE 14 DE DEZEMBRO DE 2006 E SUAS ALTERAÇÕES POSTERIORES.

OBJETO: Registro de preços para aquisição de alimentos não perecíveis, conforme edital e seus anexos.
Valor Estimativo: R$ 91.269,40 (noventa e um mil duzentos e sessenta e nove reais e quarenta centavos).

RECEBIMENTO DAS PROPOSTAS: até às **8 horas e 30 minutos** do dia **14 de junho de 2022**.
ABERTURA DAS PROPOSTAS: Dia **14 de junho de 2022** às **8 horas e 30 minutos**.
INÍCIO DA DISPUTA DE PREÇOS: Dia **14 de junho de 2022** a partir das **9 horas.**

Retirada do Edital: Diretamente no site **www.licitacoes-e.com.br** ou gratuitamente **na íntegra** somente para consulta através do site **www.ribeiraopreto.sp.gov.br**.

Ribeirão Preto, 31 de maio de 2022.
Ricardo Fernandes de Abreu
Secretário Municipal da Administração

Prefeitura Municipal de Ribeirão Preto
Estado de São Paulo
Secretaria da Administração

AVISO DE LICITAÇÃO
Pregão Eletrônico nº 119/2022
Processo Administrativo nº 047341/2022

OBJETO: Aquisição de tampão de ferro fundido DN 400, conforme edital e seus anexos.
Valor Estimativo: R$ 241.200,00 (duzentos e quarenta e um mil e duzentos reais).

RECEBIMENTO DAS PROPOSTAS: até às **14 horas** do dia **14 de junho de 2022**.
ABERTURA DAS PROPOSTAS: Dia **14 de junho de 2022** às **14 horas**.
INÍCIO DA DISPUTA DE PREÇOS: Dia **14 de junho de 2022** a partir das **14 horas e 30 minutos**.

Retirada do Edital: Diretamente no site **www.licitacoes-e.com.br** ou gratuitamente **na íntegra** somente para consulta através do site **www.ribeiraopreto.sp.gov.br**.

Ribeirão Preto, 31 de maio de 2022.
Ricardo Fernandes de Abreu
Secretário Municipal da Administração

PREFEITURA MUNICIPAL DE JACUPIRANGA
AVISO DE SUSPENSÃO DE LICITAÇÃO
PROCESSO Nº 030/2022
TOMADA DE PREÇOS Nº 008/2022

OBJETO: Contratação de empresa especializada para execução de pavimentação asfáltica e obras complementares – Programa Nossa Rua (Rua Cleci Therezinha Bonamigo e Rua Heitor Heleno da Mata), conforme definido nos elementos técnicos constante dos anexos deste Edital, que deverão ser realizados de acordo com as especificações e condições estabelecidas neste edital e seus anexos.
Em virtude de Decisão proferida pelo Tribunal de Contas do Estado de São Paulo acerca de representação contra o edital da supracitada Tomada de Preços efetuada pela empresa DPC Construções e Serviços Eireli – ME, fica suspensa a abertura do procedimento licitatório, que estava prevista para ocorrer no dia 01/06/2022, até a apreciação final da matéria pelo referido órgão..

ROBERTO CARLOS GARCIA.
Prefeitura Municipal de Jacupiranga, 31 de maio de 2022.

Prefeitura Municipal de Ribeirão Preto
Estado de São Paulo
Secretaria da Administração

AVISO DE LICITAÇÃO
Tomada de Preços nº 7/2022
Processo Administrativo nº 048345/2022

OBJETO: Contratação de empresa especializada para reforma e readequação do prédio da Casa do Radioamador para implantação da 1 companhia do 3 Batalhão da Policia Militar do interior, conforme descrito em edital e anexos.
Orçamento Estimativo Total: R$ 990.585,13 (novecentos e noventa mil quinhentos e oitenta e cinco reais e treze centavos).
Visita Técnica (facultativa) até o dia: 20/06/2022.

PRAZO LIMITE PARA ENTREGA DOS ENVELOPES: até às 08:45h do dia 21/06/2022.
ABERTURA: Dia 21/06/2022 a partir das 09:00h.

Local e horário para retirada do Edital: Departamento de Materiais e Licitações – Divisão de Licitação – Rua Jacira nº 50 - Jardim Macedo, das 8h às 17h (a custo zero – gratuito); ou (na íntegra) através do site ***www.ribeiraopreto.sp.gov.br.***

Ribeirão Preto, 30 de maio de 2022.
Ricardo Fernandes de Abreu
Secretário Municipal da Administração

Prefeitura Municipal de Ribeirão Preto
Estado de São Paulo
Secretaria da Administração

AVISO DE LICITAÇÃO
Pregão Eletrônico SRP nº 157/2022
Processo Administrativo nº 055655/2022

LICITAÇÃO DESTINADA A PARTICIPAÇÃO EXCLUSIVA DE MICROEMPRESAS, EMPRESAS DE PEQUENO PORTE E MICROEMPREENDEDOR INDIVIDUAL CONFORME LEI COMPLEMENTAR Nº 123, DE 14 DE DEZEMBRO DE 2006 E SUAS ALTERAÇÕES POSTERIORES.

OBJETO: Registro de preços para aquisição de materiais de construção, conforme edital e seus anexos.
Valor Estimativo: R$ 148.794,68 (cento e quarenta e oito mil setecentos e noventa e quatro reais e sessenta e oito centavos).

RECEBIMENTO DAS PROPOSTAS: até às **8 horas e 30 minutos** do dia **14 de junho de 2022**.
ABERTURA DAS PROPOSTAS: Dia **14 de junho de 2022** às **8 horas e 30 minutos**.
INÍCIO DA DISPUTA DE PREÇOS: Dia **14 de junho de 2022** a partir das **9 horas**.

Retirada do Edital: Diretamente no site **www.licitacoes-e.com.br** ou gratuitamente **na íntegra** somente para consulta através do site **www.ribeiraopreto.sp.gov.br**.

Ribeirão Preto, 31 de maio de 2022.
Ricardo Fernandes de Abreu
Secretário Municipal da Administração

Publique em jornal de grande circulação.

PREFEITURA MUNICIPAL DE PEDRO DE TOLEDO/SP

AVISO DE LICITAÇÃO - EDITAL
PREGÃO PRESENCIAL Nº 13/2022
PROCESSO DE COMPRA Nº 236/2022
OBJETO: REGISTRO DE PREÇOS PARA AQUISIÇÃO FUTURA DE MATERIAIS DE CONSTRUÇÃO PARA USO DOS DEPARTAMENTOS MUNICIPAIS (COM CONTA RESERVADA). Credenciamento, Entrega dos envelopes propostas e habilitação: 10/06/2022 a partir de 09h30min. O edital completo poderá ser adquirido no Depto. de Compras e Licitações, mediante pagamento de taxa, e ou pelo site www.pedrodetoledo.sp.gov.br e ou pelo e-mail: compras@pedrodetoledo.sp.gov.br, informações Fone:(13)3419-1599.
Pedro de Toledo, 31 de Maio de 2022
Eleazar Muniz Junior
Prefeito Municipal.

CONSÓRCIO INTERMUNICIPAL DE SAÚDE DO VALE DO RIBEIRA E LITORAL SUL

CONSAÚDE - CNPJ: 57.740.490/0001-80. O Diretor Superintendente **RATIFICA** os termos do processo nº 105/22, que visa contratação da empresa GASTRO CLÍNICA LTDA. especializada para PRESTAÇÃO DE SERVIÇOS MÉDICOS EM ENDOSCOPIA DIGESTIVA E COLONOSCOPIA destinados ao Hospital Regional Dr. Leopoldo Bevilacqua/CONSAUDE, Vigência: 30 (trinta) dias - CNPJ: 06.161.539/0001-09 Valor: R$74.120,00 (Setenta e quatro mil, cento e vinte reais).

Pariquera-Açu, 28 março de 2022.
JOSÉ ANTONIO ANTOSCZEZEM
Diretor Superintendente
CONSAUDE

CONSÓRCIO INTERMUNICIPAL DE SAÚDE DO VALE DO RIBEIRA E LITORAL SUL

HOMOLOGAÇÃO

O Diretor Superintendente do Consorcio Intermunicipal de Saúde do Vale do Ribeira e Litoral Sul – Consaúde, CNPJ.57.740.490/0001-80, no uso de suas atribuições legais, diante dos elementos de instrução dos autos homologa a adjudicação proferida pelo pregoeiro no Processo nº 067/2022 – Pregão Presencial nº 18/2022 que objetiva o Registro de Preços de Materiais de Ortopedia em consignação por 12 meses, do Hospital Regional "Dr.Leopoldo Bevilacqua" – HRLB/CONSAUDE, pelo critério de menor preço às Empresas: COMERCIO E IMPORTAÇÃO ERECTA LTDA, Cnpj 43.420.629/0001-01, Lote 01, Itens 07, 23, 137 ao 153, 207 ao 218, 234 ao 251, 310 ao 323, 443 ao 468, Lote 2, Itens, 3, 8, 176 ao 204, 253 ao 284, 324 ao 333, 335, 365, 368 ao 371, 373, 405 ao 422, 427 ao 432, Lote 3, Itens, 4, 24, 41 ao 65, Lote 4, Itens, 5, 21, 40, 67 ao 101, Lote 5, Itens, 6, 121 ao 136, 205, 206, 219 ao 233, 343 ao 349, 358 ao 364, 366, 367, 372, 374 ao 385, 423 ao 426, Lote 6, Itens, 9, 469, 473 ao 482, Lote 7, Itens, 19 e 102, Lote 9, Itens, 352, 354, 356 e 357, Lote 10, Itens, 350, 351, 353, 355, Lote 11, Itens 31, 32, 33 e 39, Lote 12, Itens, 12 ao 18, 22, 25 ao 30, 334 e 484, Lote 13, Itens 470 ao 472, Lote 14, Item 483, Lote 15, Itens, 34 ao 36, Lote 16, item 1, Lote 17, Item 11, Lote 18, Item 10, Lote 19, Itens 37 e 38, Lote 20, Itens, 2, 103 ao 120, 154 ao 175, 252, 285 ao 309, 336 ao 342, 386 ao 404, 433 ao 442. O (A) Responsável legal da referida Empresa fica convocado (a) a comparecer ao Serviço de Suprimento do Consaúde para assinatura da Ata de Registro de Preços, no prazo de 05 (cinco) dias.

José Antonio Antosczezem
Diretor Superintendente

CONSÓRCIO INTERMUNICIPAL DE SAÚDE DO VALE DO RIBEIRA E LITORAL SUL

COMUNICADO

Pregão Presencial nº 15/22 - Processo nº 069/22 - Objeto: Registro de preços de materiais de consumo de limpeza. O Consórcio Intermunicipal de Saúde do Vale do Ribeira e Litoral Sul, através do Pregoeiro, COMUNICA aos interessados que o resultado da análise das amostras encontra-se disponível para consulta no Serviço de Suprimento, na Rua Pedro Bonne, 508 – Centro, Pariquera-Açu-SP, e no site https://www.consaude.org.br, na aba Publicações--Editais, podendo, ainda, ser obtido através do e-mail licitacoes@consaude.org.br. Fica aberto o prazo de 3 (três) dias úteis para eventual interposição de recurso.

Fairfax Brasil Seguros Corporativos S.A.

Sociedade por Ações de Capital Fechado - CNPJ/MF nº 10.793.428/0001-92 - NIRE 35.300.373.618

Ata da Assembleia Geral Extraordinária Realizada em 16 de Dezembro de 2021

Data, Horário e Local: 16 de dezembro de 2021, às 15h00, na sede social da Fairfax Brasil Seguros Corporativos S.A. ("Companhia" ou "Fairfax"), na Cidade de São Paulo, Estado de São Paulo, Al. Santos, n° 1940, 4 andar, Cerqueira Cesar, CEP 01.418-102. **Convocação:** Dispensada de acordo com o artigo 124, parágrafo 4°, da Lei n° 6.404/76 ("Lei das Sociedades por Ações"). **Presença:** Acionistas representando a totalidade do capital social da Companhia, de acordo com as assinaturas constantes no Livro de Presença de Acionistas da Companhia. **Mesa:** Presidente: Bruno de Almeida Camargo; Secretário: Heron Ricardo Parron. **Ordem do Dia:** Exame, discussão e aprovação da **(i)** proposta de aumento do capital social da Companhia; **(ii)** alteração do artigo 5º do Estatuto Social da Companhia; e **(iii)** consolidação do Estatuto Social. **Deliberações:** Após discussão das matérias constantes na ordem do dia, foram aprovados, por unanimidade dos votos dos acionistas presentes, sem exceções ou ressalvas: **(i)** o aumento do capital social da Companhia, de R$ 209.225.746,75 (duzentos e nove milhões, duzentos e vinte e cinco mil, setecentos e quarenta e seis reais e setenta e cinco centavos) para R$ 411.545.744,75 (quatrocentos e onze milhões, quinhentos e quarenta e cinco mil, setecentos e quarenta e quatro reais e setenta e cinco centavos), um aumento, portanto, no valor de R$ 202.319.998,00 (duzentos e dois milhões, trezentos e dezenove mil, novecentos e noventa e oito reais), mediante a emissão de 202.319.998 (duzentos e dois milhões, trezentas e dezenove mil, novecentas e noventa e oito) novas ações ordinárias, todas nominativas e sem valor nominal, com o preço de emissão de R$ 1,00 (um real) por ação, de acordo com o artigo 170, parágrafo 1°, inciso II da Lei das Sociedades por Ações, totalmente subscrito e integralizado, nesta data, pela acionista **FFHL Group Ltd.,** sociedade devidamente constituída e existente sob as Leis do Canadá, com sede na 95th Wellington Street West, Suite 800, Toronto, Ontario, Canadá M5J 2N7, devidamente inscrita no CNPJ/MF sob o n° 10.874.175/0001-81 e pela **Fairfax Financial Holdings Limited,** sociedade devidamente constituída e existente sob as Leis do Canadá, com sede na 95th Wellington Street West, Suite 800, Toronto, Ontario, Canadá M5J 2N, devidamente inscrita no CNPJ/MF sob o n° 10.874.176/0001-26, nos termos dos respectivos Boletins de Subscrição que integram esta ata como Anexo I. Neste ato, a acionista Fairfax Brasil Participações Ltda., sociedade empresária limitada com sede na Cidade de São Paulo, Estado de São Paulo, na Alameda Santos, n° 1940, 4º andar, sala Vancouver, CEP 01418-102, inscrita no CNPJ/MF sob o n° 11.281.222/0001-46 renuncia de forma expressa, irrevogável e irretratável, aos seus respectivos direitos de preferência para a subscrição das novas ações de emissão da Companhia, conforme ora aprovado. Referido aumento ocorreu por meio de fundos oriundos **(a)** de remessa realizada pela FFHL Group Ltd. conforme verificado nos Contratos de Câmbio celebrados entre a Companhia e o Banco Itaú S.A., n° 287740295, datado de 13/12/2021, no valor de US$ 1.00 (um dólar americano), equivalentes a R$ 5,58 (cinco reais e cinquenta e oito centavos) e n° 287806951, datado de 14/12/2021, no valor de US$ 35,989,199.00 (trinta e cinco milhões, novecentos e oitenta e nove mil, cento e noventa e nove dólares americanos), equivalentes a R$ 202,259,298.38 (duzentos e dois milhões, duzentos e cinquenta e nove mil, duzentos e noventa e oito reais e trinta e oito centavos); e **(b)** de remessa realizada pela Fairfax Financial Holdings Limited, conforme verificado nos Contratos de Câmbio celebrados entre a Companhia e o Banco Itaú S.A., n° 287740560, datado de 13/12/2021, no valor de US$ 1.00 (um dólar americano), equivalentes a R$ 5,58 (cinco reais e cinquenta e oito centavos) e n° 287808395, datado de 14/12/2021, no valor de US$ 10,799.00 (dez mil, setecentos e noventa e nove dólares americanos), equivalentes a R$ 60.690,38 (sessenta mil, seiscentos e noventa reais e trinta e oito centavos). **(ii)** em decorrência do aumento de capital ora aprovado no item (i) acima, a alteração do artigo 5º do Estatuto Social da Companhia, que passará a vigorar com a seguinte nova redação: **"Artigo 5º -** O capital social da Companhia, totalmente subscrito e integralizado, é de R$ 411.545.744,75 (quatrocentos e onze milhões, quinhentos e quarenta e cinco mil, setecentos e quarenta e quatro reais e setenta e cinco centavos), dividido em 411.545.744 (quatrocentos e onze milhões, quinhentas e quarenta e cinco mil, setecentas e quarenta e quatro) ações ordinárias, nominativas e sem valor nominal". **(iii)** em razão da alteração ora aprovada no item (ii) acima, aprovar a consolidação do Estatuto da Companhia, que passará a ter a redação conforme Anexo II da presente Assembleia. **Encerramento:** Foi autorizada a lavratura desta ata em forma de sumário, nos termos do art. 130, §1°, da Lei das Sociedades por Ações. Nada mais havendo a tratar, o Senhor Presidente encerrou os trabalhos desta Assembleia Geral, lavrando-se no livro próprio, esta Ata que, lida e achada conforme, foi aprovada por todos os presentes. **Assinaturas:** Mesa: Bruno de Almeida Camargo, Presidente; Heron Ricardo Parron, Secretário; Acionistas: Fairfax Brasil Participações Ltda. (Bruno de Almeida Camargo - Diretor Presidente). FFHL Group Ltd. (p.p. Bruno de Almeida Camargo). Fairfax Financial Holdings Limited (p.p. Bruno de Almeida Camargo). Certifico que a presente ata é cópia fiel da original lavrada em livro próprio. São Paulo, 16 de dezembro de 2021. **Bruno de Almeida Camargo -** Presidente da Mesa; **Heron Ricardo Parron -** Secretário; **Fairfax Brasil Seguros Corporativos S.A. -** Bruno de Almeida Camargo - Diretor Presidente; Heron Ricardo Parron - Diretor Vice-Presidente. **JUCESP** nº 228.297/22-9 em 06/05/22. Gisela Simiema Ceschin - Secretária Geral. **Anexo II - À Ata da Assembleia Geral Extraordinária da Fairfax Brasil Seguros Corporativos S.A. - Realizada às 15:00 horas do dia 16 de Dezembro de 2021 - "Estatuto Social da Fairfax Brasil Seguros Corporativos S.A. - Capítulo I - Denominação, Sede, Objeto e Duração: Artigo 1º** - A Companhia deverá operar sob o nome de **Fairfax Brasil Seguros Corporativos S.A.** e será regida pelo presente Estatuto Social e pela legislação aplicável. **Artigo 2º -** A Companhia tem sua sede e foro na Cidade de São Paulo, Estado de São Paulo, na Alameda Santos, n° 1940, 4º andar, CEP 01418-200. Por deliberação da Diretoria, filiais, escritórios e representações poderão ser abertos, transferidos ou encerrados em qualquer localidade do Brasil. **Artigo 3º** - A Companhia tem por objeto social exclusivo operar nos ramos de seguros de danos e de pessoas, em todas as suas formas, podendo participar em outras sociedades, observados os termos e condições estabelecidos na legislação aplicável. **Artigo 4º -** O prazo de duração da Companhia é indeterminado. **Capítulo II - Do Capital Social e das Ações: Artigo 5º -** O capital social da Companhia, totalmente subscrito e integralizado, é de R$ 411.545.744,75 (quatrocentos e onze milhões, quinhentos e quarenta e cinco mil, setecentos e quarenta e quatro reais e setenta e cinco centavos), dividido em 411.545.744 (quatrocentos e onze milhões, quinhentas e quarenta e cinco mil, setecentas e quarenta e quatro) ações ordinárias, nominativas e sem valor nominal. **Parágrafo único -** As ações são indivisíveis em relação à Companhia e cada ação ordinária corresponde ao direito de um voto na Assembleia Geral dos Acionistas. **Artigo 6º -** A Companhia poderá emitir certificados de ações que deverão ser escritos e em Português e deverão conter os requerimentos determinados pela legislação aplicável, mas sua propriedade será presumida pelo registro do nome do acionista no Livro de Registro de Ações nominativas da Companhia. **Artigo 7º -** O acionista que desejar ceder ou transferir suas ações ou os direitos de subscrição para terceiros não acionistas, por qualquer razão, total ou parcialmente, deverá ter aprovação unânime de todos os demais acionistas da Companhia. **Parágrafo único -** O direito de preferência previsto neste artigo deverá ser registrado no Livro de Registro de Ações nominativas da Companhia. **Capítulo III - Da Assembleia Geral: Artigo 8º -** A Assembleia Geral reunir-se-á, ordinariamente, uma vez ao ano, dentro dos três primeiros meses após o fim do exercício social, ou seja, até 31 de março de cada ano, de acordo com a lei, para: (i) tomar as contas dos administradores relacionadas ao exercício social anterior; (ii) examinar, discutir e votar as demonstrações financeiras; (iii) deliberar sobre a destinação do lucro líquido decorrente do exercício social e a distribuição de dividendos; (iv) eleger, quando for o caso, membros da Diretoria; e (v) estabelecer a remuneração global anual dos administradores. **Artigo 9° -** A Assembleia Geral deverá ser realizada extraordinariamente sempre que convocada pela Diretoria ou pelos acionistas, conforme previsto em lei, e poderá deliberar sobre, entre outros assuntos: (i) discussões sobre o orçamento para exercício social corrente; (ii) discussão e votação da indicação e/ou substituição dos auditores da Companhia; e (iii) incorporação, dissolução ou liquidação da Companhia. **Artigo 10 -** A Assembleia Geral deverá ser presidida por um indivíduo escolhido pelo acionista majoritário da Companhia, sendo o secretário da Assembleia Geral indicado pelo presidente da mesa. **Parágrafo único -** Salvo disposições previstas em lei, neste Estatuto Social ou em Acordo de Acionistas arquivado na sede social, as deliberações das Assembleias Gerais serão tomadas pelos sócios que representem a maioria do capital social. **Artigo 11 -** Para cada Assembleia Geral deverá ser elaborada uma ata para constar as deliberações tomadas pelos acionistas. **Capítulo IV - Administração: Artigo 12 -** A Companhia será administrada por uma Diretoria composta de, no mínimo, 2 (dois) e, no máximo, 6 (seis) membros, residentes no Brasil, acionistas ou não, eleitos pelos acionistas conforme quóruns previstos em lei, todos com mandato de 3 (três) anos, devendo cada membro permanecer em seu cargo até o seu sucessor ser eleito, ou até sua renúncia ou destituição, sendo permitida a reeleição. Os acionistas deverão eleger um Diretor Presidente e um Diretor Vice-Presidente. **Parágrafo 1º -** Os Diretores poderão ser destituídos a qualquer tempo, mediante deliberação dos acionistas em Assembleia Geral, observados os quóruns estabelecidos na legislação aplicável. **Parágrafo 2º -** Os Diretores ficam dispensados de prestar caução para o exercício de seus respectivos cargos. **Parágrafo 3º -** A remuneração dos Diretores será determinada anualmente pela Assembleia Geral. **Artigo 13 -** Respeitado o disposto no parágrafo 3º deste artigo e exceto pelo disposto no parágrafo 1º deste artigo, os atos e operações de administração dos negócios sociais que importem responsabilidade ou obrigação para a Companhia ou que a exonere de obrigações para com terceiros, tais como a assinatura de escrituras de qualquer natureza, letras de câmbio, contratos e, em geral, quaisquer outros documentos, ou ao uso do nome empresarial, serão obrigatoriamente praticados por: (i) 2 (dois) Diretores em conjunto, sendo um Diretor Presidente ou Diretor Vice-Presidente, exceto pelo disposto no item (iv) abaixo; (ii) 2 (dois) Diretores em conjunto, ou 1 (um) Diretor e 1 (um) procurador legalmente constituído e com poderes específicos, nos termos de procuração assinada pelo Diretor Presidente ou pelo Diretor Vice-Presidente, nos atos e operações cujo valor agregado seja inferior ao valor de R$ 500.000,00 (quinhentos mil reais); (iii) 2 (dois) Diretores em conjunto, sendo um Diretor Presidente ou Diretor Vice-Presidente; ou pelo Diretor Presidente ou pelo Diretor Vice-Presidente, e em conjunto com 1 (um) procurador legalmente constituído e com poderes específicos, nos termos de procuração assinada pelo Diretor Presidente ou pelo Diretor Vice-Presidente, nos atos e operações cujo valor agregado seja superior a R$ 500.000,00 (quinhentos mil reais), mas inferior a R$ 5.000.000,00 (cinco milhões de reais); (iv) Diretor Presidente em conjunto com o Diretor Vice-Presidente; ou pelo Diretor Presidente ou Diretor Vice-Presidente em conjunto com 1 (um) procurador legalmente constituído e com poderes específicos, nos termos de procuração assinada pelo Diretor Presidente ou pelo Diretor Vice-Presidente, nos atos e operações nas quais o valor agregado seja superior a R$ 5.000.000,00 (cinco milhões de reais); ou (v) Por 1 (um) Diretor, individualmente, no que se referir à emissão de apólices de seguro e pagamentos de sinistros; por 02 (dois) Diretores, em conjunto, no que se referir a contratos das operações rotineiras da companhia, como contrato de cosseguro, contrato de resseguro, contrato de contragarantia, assim como quaisquer operações bancárias e/ou financeiras, e para realização de investimentos em suas próprias contas ou em contas em nome das anteriores denominações sociais da Companhia. **Parágrafo 1º -** A representação da Companhia, em juízo ou perante quaisquer autoridades federais, estaduais ou municipais, competirá a qualquer dos Diretores, individualmente, ou a 1 (um) ou mais procuradores legalmente constituídos e com poderes específicos, nos termos de procuração assinada pelo Diretor Presidente ou pelo Diretor Vice-Presidente. **Parágrafo 2º -** Exceto pelas disposições do Parágrafo 1º acima, os procuradores da Companhia mencionados nos itens (ii), (iii) e (iv) acima deverão ter poderes apenas para representar a Companhia no seu curso regular de seus negócios sociais e serão nomeados por procurações assinadas pelos indivíduos indicados nos itens (ii), (iii) e (iv) acima, sendo estabelecidos os poderes outorgados e o prazo. As procurações serão sempre outorgadas por prazo determinado, exceto para as procurações com poderes para atuar em juízo ou para defender a Companhia em processos administrativos. **Parágrafo 3° -** A prática dos seguintes atos está condicionada à prévia aprovação, por escrito, da Assembleia Geral de Acionistas: (a) orçamento anual da Companhia e de suas entidades controladas, direta ou indiretamente; (b) Plano de Negócios anual da Companhia e de suas entidades controladas, direta ou indiretamente; (c) aquisição, compra, venda ou alienação de ativos imóveis pela Companhia, ou criação de hipoteca, ônus ou gravame de qualquer natureza sobre os ativos imóveis da Companhia; (d) exceto por quaisquer dos ativos imóveis mencionados nos itens (c) acima e (k) abaixo, a aquisição, compra, venda ou alienação dos ativos, em caso de transação ou série de transações, realizadas no mesmo ano, cujo valor individual ou agregado exceda R$ 1.000.000,00 (um milhão de reais); (e) a obtenção ou concessão de financiamentos; (f) a assunção de qualquer obrigação ou responsabilidade para a Companhia ou em nome da Companhia, em caso de operações ou séries de operações, realizadas no mesmo ano, cujo valor individual ou agregado exceda R$ 500.000,00 (quinhentos mil reais), exceto pela emissão de apólices de seguro, a contratação de resseguros e a contratação de reguladores de sinistro, assim como quaisquer operações bancárias e/ou financeiras, e para realização de investimentos em suas próprias contas ou em contas em nome das anteriores denominações sociais da Companhia - Fairfax Brazil Seguros Corporativos S.A. ou Fairfax Brazil Participações S.A.; (g) a aprovação das demonstrações financeiras anuais da Companhia; (h) a indicação e fixação da remuneração dos Diretores das sociedades nas quais a Companhia detenha participação, direta ou indiretamente, e o voto em reunião de sócios ou Assembleia Geral de tais sociedades, assim como a aprovação de qualquer assunto que, nos termos do contrato social ou estatuto social destas sociedades controladas, direta ou indiretamente, dependa de prévia aprovação desta Companhia; (i) qualquer transação realizada com os sócios, afiliados, diretores, procuradores ou empregados da Companhia ou qualquer transação entre a Companhia e qualquer afiliada; exceto pela emissão de apólices de seguro, a contratação de resseguros e a contratação de reguladores de sinistro, em nome ou em nome de qualquer afiliada da Companhia, para os quais avisos simultâneos serão enviados aos acionistas, informando a transação realizada, quando o seu valor exceder o equivalente em reais a US$ 5.000.000,00 (cinco milhões de dólares) em remunerações ou prêmios; (j) a celebração, alteração ou rescisão de acordos relativos à aquisição ou venda de direitos de propriedade intelectual, transferência de tecnologia, acordos para licenciamento de marcas e patentes, incluindo, entre outros, os acordos registrados no "Instituto Nacional de Propriedade Industrial - INPI"; (k) quaisquer investimentos em outras sociedade ou qualquer aquisição, venda e/ou oneração de qualquer investimento em outras companhias; (l) a nomeação de qualquer Diretor de Investimentos ou consultor da Companhia ou das sociedades nas quais a Companhia detenha participação, direta ou indiretamente; e (m) a criação e aprovação de políticas de recursos humanos. **Artigo 14 -** As reuniões da Diretoria serão realizadas, ordinariamente, uma vez por ano, a fim de (i) discutir e elaborar as demonstrações financeiras; e (ii) sugerir para a Assembleia Geral de Acionistas a destinação dos lucros do exercício social e distribuição de dividendos; e, extraordinariamente, quando convocadas pelo Diretor Presidente ou requisitadas por qualquer outro Diretor. **Parágrafo 1º -** Os membros da Diretoria poderão votar por meio de carta, telegrama, fax ou e-mail enviados ao Diretor Presidente, e também poderão participar de qualquer reunião por meio de vídeo ou teleconferência, ou qualquer outro sistema de telecomunicação, desde que seja garantida a participação por todos os membros. Os membros da Diretoria que enviarem seus votos da maneira descrita neste parágrafo serão considerados presentes à respectiva reunião. **Parágrafo 2º -** Em todas as reuniões da Diretoria, a maioria do quadro deverá constituir um quórum para a operação dos negócios. As deliberações da Diretoria serão tomadas pela maioria de votos dos membros presentes e cada membro da Diretoria terá direito a um voto. **Parágrafo 3º -** As atas das Reuniões da Diretoria serão assinadas pelos membros presentes na reunião, podendo, no caso do Parágrafo 4º abaixo, ser assinada somente pelo secretário da reunião. Todas as atas deverão ser arquivadas na sede social da Companhia e, quando as deliberações da Diretoria tiverem efeitos perante terceiros, também deverão ser arquivadas perante a Junta Comercial do local da sede da Companhia. Uma versão em inglês de cada ata deverá ser fornecida aos acionistas da Companhia dentro de 15 (quinze) dias, a contar da data em que ocorreu a reunião. **Parágrafo 4º -** Respeitado o disposto neste Estatuto Social e na legislação aplicável, as reuniões da Diretoria para a aprovação de qualquer ato ou transação tornar-se-ão dispensáveis quando todos os membros decidirem, por escrito, sobre as matérias que seriam objeto de deliberação, devendo tais deliberações ser arquivadas na sede social da Companhia. **Artigo 15 -** São expressamente vedados, sendo nulos e inoperantes em relação à Companhia, os atos de qualquer dos acionistas, Diretores, ou procuradores, que a envolverem em obrigações relativas a negócios ou operações estranhas ao objeto social e/ou que violam o objeto social da Companhia, respondendo o infrator por perdas e danos. **Capítulo V - Conselho Fiscal: Artigo 16 -** O Conselho Fiscal, obedecidas as disposições previstas em lei, não possui funcionamento permanente e será instalado a pedido dos acionistas. **Parágrafo 1º -** O Conselho Fiscal será composto por 3 (três) a 5 (cinco) membros efetivos, sendo o mesmo número de suplentes, acionistas ou não, e eleitos em Assembleia Geral. **Parágrafo 2º -** O Conselho Fiscal deverá ter duração até a Assembleia Geral Ordinária seguinte a de sua instalação. **Parágrafo 3º -** O pedido para instalação do Conselho Fiscal deverá ser apresentado em qualquer Assembleia Geral, e a eleição de seus membros deverá ocorrer imediatamente. **Parágrafo 4º -** A remuneração dos membros do Conselho Fiscal será fixada em Assembleia Geral, observado o mínimo previsto em lei. **Capítulo VI - Exercício Social: Artigo 17 -** O exercício social inicia-se em 1º de janeiro e encerra-se em 31 de dezembro de cada ano. Ao final do exercício social, data em que serão levantadas as demonstrações financeiras correspondentes, observadas as determinações legais. **Artigo 18 -** O lucro líquido da Companhia será destinado como segue: a) 5% (cinco por cento) será aplicado, antes de qualquer outra destinação, para constituição da reserva legal, a qual não deverá exceder 20% (vinte por cento) do capital social; e b) 5% (cinco por cento) para o pagamento de dividendo obrigatório. **Parágrafo 1º -** A Assembleia Geral poderá deliberar, caso não haja oposição de qualquer acionista, sobre a distribuição de dividendo inferior estabelecido neste Artigo, ou sobre a retenção de todo o lucro líquido apurado. **Parágrafo 2º -** O dividendo previsto neste artigo não será obrigatório no exercício social em que a Diretoria informar à Assembleia Geral Ordinária ser ele incompatível com a situação financeira da Companhia. Nesse caso, se o Conselho Fiscal estiver em funcionamento, deverá emitir parecer a respeito. **Parágrafo 3º -** Os lucros que deixarem de ser distribuídos nos termos do parágrafo 2º acima serão registrados como reserva especial e, se não absorvidos por prejuízos em exercícios sociais subsequentes, deverão ser pagos como dividendos aos acionistas, assim que a situação financeira da Companhia permitir. **Artigo 19 -** A Companhia poderá distribuir dividendos intermediários, com autorização da Assembleia Geral, à conta de lucros acumulados ou de reserva de lucros existentes no último balanço anual ou semestral, ou, ainda, baseado em balanço intermediário elaborado por períodos mais curtos, inclusive mensais, podendo a Diretoria recomendar a distribuição de dividendos aos acionistas "ad referendum" da Assembleia Geral de Acionistas, de acordo com o artigo 204, parágrafos 1º e 2º da Lei n° 6.404/1976. **Artigo 20 -** A Assembleia Geral poderá, ainda, autorizar a Companhia a pagar juros sobre capital próprio, respeitado o limite previsto em lei, conforme estabelecido no artigo 9º da Lei n° 9.249, de 26 de dezembro de 1996, cujo valor deverá ser incluído no montante de dividendo obrigatório nos termos da legislação aplicável. **Capítulo VII - Transformação: Artigo 21 -** A Companhia poderá ser transformada de um tipo societário para outro por meio de aprovação de acionistas que representem a maioria do capital social. **Capítulo VIII - Liquidação e Dissolução: Artigo 22 -** A Companhia entrará em processo de liquidação nos casos previstos em lei e por deliberação dos acionistas, conforme disposto no artigo 97 do Decreto-Lei n° 73, de 21 de novembro de 1966. **Artigo 23 -** Em caso de liquidação ou dissolução da Companhia, o liquidante deverá ser indicado em Assembleia Geral Extraordinária, caso em que os ativos serão utilizados para quitação das dívidas da Companhia. Os ativos restantes, se houver, serão distribuídos entre os acionistas, na proporção do número de ações que possuírem. **Capítulo IX - Foro: Artigo 24 -** Fica eleito o foro da Cidade de São Paulo, Estado de São Paulo, para dirimir dúvidas e controvérsias oriundas deste Estatuto Social, com renúncia expressa a qualquer outro, por mais privilegiado que seja. São Paulo, 16 de dezembro de 2021. **Fairfax Brasil Seguros Corporativos S.A.** Composição da Mesa da Assembleia Geral Extraordinária Realizada em 16 de Dezembro de 2021: **Bruno de Almeida Camargo -** Presidente da mesa; **Heron Ricardo Parron -** Secretário.

Ligue já:
11. 3729-6600

DocuSigned by:
Gazeta de S.Paulo
Assinado por: JORNAL GAZETA SP LTDA:04735364000170
CPF: 29513948889
Data/Hora da Assinatura: 31/05/2022 21:35:00 BRT
ICP Brasil
5146939EFE414F8FAB3A7733135E2CCF

Esta página faz parte da edição impressa produzida pela Gazeta de S.Paulo com circulação em bancas de jornais e assinantes.
AUTENTICIDADE DA PÁGINA. A autenticidade deste documento pode ser conferida através do QR Code ao lado ou pelo site *https://flip.gazetasp.com.br*

DocuSign Envelope ID: EB732AC0-8A84-4B45-9325-17DFA98D2E02

NOVA LEGISLAÇÃO OBRIGATÓRIA

Balanços 2022

Publique o seu balanço com a Gazeta e tenha economia e assessoria completa na sua publicação

Referência em publicações de balanços, atas e editais.

Excelência na entrega de comprovantes impressos e digitais.

Publicações impressas e digitais auditadas e com certificação digital ICP Brasil.

GAZETA DE S.PAULO

PUBLICIDADE LEGAL
É COM A GENTE

(11) 3792-6600
comercial@gazetasp.com.br
Rua Tuim – 101 A, Moema - São Paulo - SP - CEP 04514-100

DocuSigned by:
Gazeta de S.Paulo
Assinado por: JORNAL GAZETA SP LTDA:04735364000170
CPF: 29513948889
Data/Hora da Assinatura: 31/05/2022 21:35:10 BRT
ICP Brasil
5146939EFE414F8FAB3A7733135E2CCF

Esta página faz parte da edição impressa produzida pela Gazeta de S.Paulo com circulação em bancas de jornais e assinantes.
AUTENTICIDADE DA PÁGINA. A autenticidade deste documento pode ser conferida através do QR Code ao lado ou pelo site https://flip.gazetasp.com.br

DocuSign Envelope ID: EB732AC0-8A84-4B45-9325-17DFA98D2E02

PREFEITURA MUNICIPAL DE SANTOS
ESTÂNCIA BALNEÁRIA
SECRETARIA MUNICIPAL DE GESTÃO
AVISO DE EDITAL

Anúncio pago com dinheiro do contribuinte: R$ 22,00 por cm/col.

A Comissão Especial e Transitória de Licitação, instituída através do Decreto nº 9.681/2022, situada na Rua D. Pedro II, nº 25 – 4º andar - Centro – Santos/SP, comunica que, de acordo com a Lei de Concessões que pode ser pela modalidade de PPP, está procedendo à seguinte licitação:
CONCORRÊNCIA PÚBLICA Nº 001/2022 – tipo melhor proposta decorrente da combinação dos critérios de menor contraprestação de investimento com a melhor técnica.
PROCESSO Nº 54.532/2021-38
OBJETO: Contratação de CONCESSÃO ADMINISTRATIVA para a prestação dos SERVIÇOS públicos integrados de limpeza urbana e manejo de resíduos sólidos, em conformidade com a LEI MUNICIPAL DE PPP, LEI FEDERAL DE PPP, LEI FEDERAL DE SANEAMENTO, LEI FEDERAL DE RESÍDUOS SÓLIDOS, LEI MUNICIPAL DE RESÍDUOS SÓLIDOS, PLANO MUNICIPAL DE RESÍDUOS SÓLIDOS, PLANO REGIONAL DE RESÍDUOS SÓLIDOS, de acordo com as especificações constantes no Anexo I.
UNIDADE REQUISITANTE: Secretaria Municipal de Serviços Públicos - SESERP.
DATA RECEBIMENTO DOS ENVELOPES: 20/07/2022 às 09h00, no local supramencionado.
ABERTURA DOS ENVELOPES: 20/07/2022 às 09h15 no mesmo local.
VISTORIA TÉCNICA OBRIGATÓRIA: A vistoria técnica dar-se-á de segunda a sexta feira, das 09h00 às 11h30 e das 14h00 às 16h30, tendo como ponto de partida no seguinte local: Edifício Sede da PRODESAN S.A. localizado na Praça dos Expedicionários, n° 10 – Térreo, Bairro do Gonzaga em Santos, mediante agendamento através do tel.: (13) 3229-1400 com o Eng° Carlos Eizo da Assessoria Técnica do Gabinete da Secretaria de Serviços Públicos.
Cópia do Edital da Concorrência poderá ser consultada, a partir do dia 01/06/2022, no site da Prefeitura de Santos no link do licitasantos:
http://www.santos.sp.gov.br/licitasantos/ (acessar 001/2022 Download)
A sessão de abertura dos envelopes poderá ser acompanhada pelo público em geral no link http://www.santos.sp.gov.br/licitasantos/ (acessar 001/2022 – Acompanhar transmissão). Maiores informações poderão ser obtidas através do telefone (0xx13) 3229-1400, no horário das 08h00 às 11h30 e das 14h00 às 17h00.
Santos, 31 de maio de 2022.
Comissão Especial e Transitória de Licitação
CARLOS TADEU EIZO - Presidente

PREFEITURA MUNICIPAL DE MIRACATU

AVISO DE LICITAÇÕES. PREGÃO ELETRÔNICO Nº 41/2022- PROCESSO Nº 1.608/2022. OBJETO: REGISTRO DE PREÇOS PARA CONTRATAÇÃO DE EMPRESA ESPECIALIZADA EM SERVIÇO DE ACOLHIMENTO DE PESSOAS ADULTAS DE 18 A 59 ANOS, COM DIVERSOS GRAUS DE DEPENDÊNCIA. IMPORTANTE: Recebimento da Declaração de Microempresa ou Empresa de Pequeno Porte e envelopes de Habilitação e Proposta: até o dia 15/06/2022. SESSÃO: Início às 09h do dia 15/06/2022. FORMALIZAÇÃO DE CONSULTAS: Por telefone (13) 3847-7000 – Ramal 207/208 e e-mail compras@miracatu.sp.gov.br.

PREGÃO ELETRÔNICO Nº 43/2022- PROCESSO Nº 978/2022. OBJETO: REGISTRO DE PREÇOS PARA CONTRATAÇÃO DE EMPRESA ESPECIALIZADA NO FORNECIMENTO DE OXIGÊNIO MEDICINAL. IMPORTANTE: Recebimento da Declaração de Microempresa ou Empresa de Pequeno Porte e envelopes de Habilitação e Proposta: até o dia 14/06/2022. SESSÃO: Início às 09h do dia 14/06/2022. FORMALIZAÇÃO DE CONSULTAS: Por telefone (13) 3847-7000 – Ramal 207/208 e e-mail compras@miracatu.sp.gov.br. Os Editais completos poderão ser obtidos pelos interessados pelo site: http://miracatu.sp.gov.br/licitacoes/. Miracatu, 31 de maio de 2022. Saulo Silva Vieira - Diretor do Departamento de Municipal de Compras e Projetos.

PREFEITURA DO MUNICÍPIO DE ARARAQUARA
SECRETARIA MUNICIPAL DE ADMINISTRAÇÃO
GERÊNCIA DE LICITAÇÃO

AVISO DE LICITAÇÃO
MODALIDADE: PREGÃO ELETRÔNICO n.º 085/2022 – PROCESSO LICITATÓRIO n.º 2160/2022;
ABERTURA DAS PROPOSTAS: Às 09:30 horas do dia 13 de JUNHO de 2022.
INÍCIO DA SESSÃO DE DISPUTA DE PREÇOS: Às 14:30 horas do dia 13 de JUNHO de 2022.
OBJETO: CONTRATAÇÃO DE EMPRESA ESPECIALIZADA NA PRESTAÇÃO DE SERVIÇOS DE VIGILÂNCIA DESARMADA, VIGILÂNCIA ARMADA E MOTORIZADA E SERVIÇOS DE PORTARIA CONFORME DESCRITO NO TERMO DE REFERÊNCIA POR UM PERÍODO DE 12 (DOZE) MESES, PODENDO SER PRORROGADO E/OU ADITADO.
TIPO: MENOR VALOR GLOBAL DO LOTE.
RETIRADA DO EDITAL: A informação dos dados para acesso deve ser feita na página inicial no sítio do Banco do Brasil S.A., www.bb.com.br, no link: http://www.licitacoes-e.com.br/aop/index.jsp.
Araraquara, 31 de MAIO de 2022.
ANTONIO ADRIANO ALTIERI
Secretário Municipal de Administração

CÂMARA MUNICIPAL DE SÃO CAETANO DO SUL

AVISO DE RERRATIFICAÇÃO DA PUBLICAÇÃO DO EXTRATO DA ATA DE REGISTRO DE PREÇOS Nº 01/2022
PROCESSO Nº 0774/2022
ATA DE REGISTRO DE PREÇOS Nº 01/2022
CONTRATANTE: CÂMARA MUNICIPAL DE SÃO CAETANO DO SUL.
DETENTORA: DC INFINITY COMERCIALIZADORA E DISTRIBUIDORA EIRELI-ME.
OBJETO: Registro de Preços para o fornecimento de água mineral para atender a demanda de consumo desta Edilidade, conforme especificações constantes no Termo de Referência (Anexo I) do Edital Pregão Presencial nº 04/2022, pelo período de 12 (doze) meses.
No Extrato da Ata de Registro de Preços nº 01/2022, publicado no dia 24 de maio de 2022, **ONDE SE LÊ:**
*"VIGÊNCIA DA ATA DE REGISTRO DE PREÇOS: 12 (doze) meses, **com início em 17 de maio de 2022 e com término em 16 de maio de 2023**."*
LEIA-SE:
*"VIGÊNCIA DA ATA DE REGISTRO DE PREÇOS: 12 (doze) meses, **contados a partir da data de sua publicação**."*
Permanecem inalteradas e ratificadas as demais disposições contidas no Extrato.
São Caetano do Sul, 24 de maio de 2022.
ANACLETO CAMPANELLA JUNIOR
Presidente

PREFEITURA MUNICIPAL DE CARAGUATATUBA
ESTADO DE SÃO PAULO

ABERTURA DE LICITAÇÃO
Pregão Eletrônico nº 66/2022
Processo nº 14723/2022 Edital n.º 81/2022
Objeto**: REGISTRO DE PREÇOS PARA SERVIÇOS DE CAPTAÇÃO, EDIÇÃO E TRANSMISSÃO DE IMAGENS PARA EVENTOS DO CALENDÁRIO OFICIAL DO MUNICÍPIO E OUTROS EVENTUAIS REALIZADOS PELA SECRETARIA MUNICIPAL DE TURISMO.**
Abertura: **15/06/2022 as 09h**
Edital, informações e local de realização: https://portaldatransparencia.caraguatatuba.sp.gov.br/licitacoes/licitacoes
Assinatura: **31/05/2022, Maria Fernanda Gonçalves Galter, Secretaria Municipal de Turismo**

COMUNICADO
LEILÃO Nº 03/2021 Processo n.º 19053/2021 Edital nº 134/2021
Aos interessados em participar do LEILÃO Nº 03/2021 que versa sobre **Alienação de Sucatas de veículos inservíveis, abandonados e apreendidos em via pública pela autoridade de trânsito municipal**, informamos que o valor para o lance inicial do Leilão será de R$ 0,55 (cinquenta e cinco centavos) por quilo. O peso estimado do lote é de aproximadamente 18tn (dezoito toneladas), totalizando R$ 9.900,00 o valor do Lote Único. Informamos ainda que este peso poderá sofrer alterações no ato da pesagem após hasta pública, pesagem que ficará a cargo do Pátio RN Litoral no ato da entrega dos bens. Assinatura: 31 de maio de 2021. MARCEL LUIZ GIORGETI, Secretário Municipal de Mobilidade Urbana e Proteção ao Cidadão.

PREFEITURA MUNICIPAL DE SANTOS
ESTÂNCIA BALNEÁRIA
SECRETARIA MUNICIPAL DE GESTÃO
ATOS DA COORDENADORIA DE LICITAÇÕES
AVISO DE EDITAL DE PREGÃO ELETRÔNICO Nº 17.035/2022
(COM COTA DE AMPLA PARTICIPAÇÃO E COM COTA RESERVADA PARA ME/EPP/COOP)

Anúncio pago com dinheiro do contribuinte: R$ 22,00 por cm/col.

Acha-se aberto na Secretaria Municipal de Gestão o Pregão Eletrônico n.° 17.035/2022, Processo n.º 19.483/2022-87, cujo objeto é a seleção de propostas para REGISTRO DE PREÇOS visando ao fornecimento de frios e laticínios, destinados à alimentação de crianças, adolescentes e adultos assistidos na Secretaria Municipal de Desenvolvimento Social - SEDS, Secretaria Municipal de Saúde-SMS e por Unidades Municipais e Estaduais do Município de Santos, conforme descrição constante no Anexo I – Termo de Referência do edital. O encerramento do recebimento das propostas dar-se-á em 14/06/2022 às 09h00 e a disputa de lances ocorrerá em 14/06/2022 às 10h00. O edital, na íntegra, encontrar-se-á disponível a partir de 02/06/2022, no endereço eletrônico www.santos.sp.gov.br, através do aplicativo "licitações-e". Para qualquer esclarecimento, entrar em contato: telefone (13) 3201-5009, e-mail: comlic3@santos.sp.gov.br.
Santos, 31 de maio de 2022
ELIANA OLIVEIRA AMORIM
COORDENADORA DE LICITAÇÕES- COLIC

PREFEITURA MUNICIPAL DE BARRETOS

A Prefeitura do Município da Estancia Turística de Barretos – SP torna público o resultado do julgamento na fase habilitatoria referente a **TOMADA DE PREÇOS N.º 06/2022, EDITAL N.º 54/2022 –** Objeto Contratação de empresa especializada em PRESTAÇÃO DE SERVIÇOS PARA RECAPEAMENTO ASFALTICO nos Bairros Ibirapuera, América (Lago) e Rios na cidade de Barretos/SP. **Empresas Habilitadas:** DGB Engenharia e Construções Ltda, Top pav Engenharia Eireli, HY Construtora Eireli, Lasa Empreendimentos e Incorporações Imobiliárias Ltda, Sulpav Terraplanagem e Construções Ltda EPP, Prisma Barretos Engenharia e Construções Ltda. Aberto o prazo recursal conforme previsão legal. Barretos, 31 de maio de 2022. Cristina Silva. Departamento de Licitações.

A Prefeitura do Município da Estancia Turística de Barretos – SP torna público o resultado do julgamento na fase habilitatoria referente a **CONCORRÊNCIA N.º 02/2022, EDITAL N.º 11/2022 –** Objeto: Contratação de serviços de recapeamento asfáltico em vias públicas. **Empresa Habilitada:** DGB ENGENHARIA E CONSTRUÇÕES LTDA; Empresas Inabilitadas: TOP PAV ENGENHARIA E CONSTRUÇÕES LTDA e SULPAV TERRAPLANAGEM E CONSTRUÇÕES LTDA. Fica aberto o prazo recursal conforme previsão legal. Barretos, 31 de maio de 2022. Cristina Silva. Departamento de Licitações.

PREFEITURA MUNICIPAL DE BARRETOS

A Prefeitura do Município da Estancia Turística de Barretos – SP torna público o resultado do julgamento dos recursos referentes a **CONCORRÊNCIA N.º 03/2022, EDITAL N.º 42/2022 –** Objeto: serviços de recapeamento asfáltico em vias públicas (Distrito Industrial II e Jardim Caiçara). Empresas Habilitadas: PRISMA BARRETOS ENGENHARIA E CONSTRUÇÕES, LASA EMPREENDIMENTOS E INCORPORAÇÕES IMOBILIARIAS LTDA, SULPAV TERRAPLANAGEM E CONSTRUÇÕES LTDA E TOP PAV ENGENHARIA EIRELI. Fica marcada a data de 03/06/2022 às 08:30h para abertura dos envelopes de propostas das empresas habilitadas. Barretos, 31 de maio de 2022. Cristina Silva. Departamento de Licitações.

Anuncie:
11. 3729-6600

PREFEITURA DO MUNICÍPIO DE ARARAQUARA
SECRETARIA MUNICIPAL DA EDUCAÇÃO
COORDENADORIA EXECUTIVA DE GESTÃO

COMUNICADO
TOMADA DE PREÇOS N° 15/2022
PROCESSO 2189/2022
Em 31 de maio de 2022.
OBJETO: CONTRATAÇÃO DE EMPRESA ESPECIALIZADA PARA EXECUÇÃO DE REFORMA E AMPLIAÇÃO DO CER "JOSÉ DO AMARAL VELOSA", NA RUA CANDIDO PORTINARI, 861 JARDIM PAULISTANO CONFORME DESCRITO NO PROJETO BÁSICO, NO MEMORIAL DESCRITIVO NA PLANILHA DE QUANTITATIVOS E DEMAIS ANEXOS, QUE FAZEM PARTE INTEGRANTE DO PRESENTE EDITAL.
Vimos informar que no portal da transparência, encontra-se a pasta Anexos. Favor desconsiderar o arquivo do Anexo VII, que se encontra dentro da pasta, e considerar o arquivo ANEXO VII Correto.
Comissão Permanente de Licitação
Secretaria Municipal da Educação

PREFEITURA DO MUNICÍPIO DE ARARAQUARA
COORDENADORIA EXECUTIVA DE ADMINISTRAÇÃO
GERÊNCIA DE LICITAÇÃO

RESPOSTA AO QUESTIONAMENTO
PREGÃO ELETRÔNICO Nº 084/2022
PROCESSO LICITATÓRIO N° 2032/2022
Vimos, através deste, em relação Edital de Pregão Eletrônico 084/2022, que têm por objeto a **CONTRATAÇÃO DE EMPRESA ESPECIALIZADA PARA PRESTAÇÃO DE SERVIÇOS (INTERCONEXÃO),DE TRANSMISSÃO E RECEPÇÃO DE DADOS, VOZ E IMAGEM, DE FORMA A PERMITIR O TRÁFEGO DE INFORMAÇÕES DE CARÁTER CORPORATIVO ENTRE OS ÓRGÃOS MUNICIPAIS E SUAS SECRETARIAS COM APLICAÇÃO DE SEGURANÇA, CONTROLE, GERÊNCIA E MONITORAMENTO, CONFORME CONDIÇÕES, QUANTIDADES E EXIGÊNCIAS ESTABELECIDAS NESTE TERMO DE REFERÊNCIA E DO EDITAL**, referente ao questionamento enviado pela **TELEFÔNICA BRASIL S/A**, com base na manifestação da Coordenadoria Executiva de Tecnologia da Informação, expor o que segue:
Informamos que a íntegra do **QUESTIONAMENTO** se encontra disponível no site do Município de Araraquara, no endereço: http://www.araraquara.sp.gov.br/transparencia-gestao-e-financas/portal-da-transparencia-administracao.
Era o que tínhamos a comunicar.
Araraquara, 31 de MAIO de 2022.
LUIZ GUSTAVO CAMARANI TOLEDO
Pregoeiro

PREFEITURA DA ESTÂNCIA TURÍSTICA DE TUPÃ

AVISO DE LICITAÇÃO TOMADA DE PREÇOS Nº 024/2022 - PROCESSO LICITATÓRIO Nº 280/2022 - Contratação de empresa no ramo de arquitetura ou engenharia civil, para a construção de muros em painéis pré-fabricados de concreto armado em 04 (quatro) escolas da rede de ensino municipal de Tupã/SP (CMEI Prof. José Mário de Paula Ribeiro / EMEIEF Prof. Thiago Alves da Silva Leandro, EMEIEF Prof. Enedina Botteon, EMEIEF Prof. Sônia Maria Gomes Jerônimo). Abertura: 20/06/2022, às 14h30min. REGIME DE EXECUÇÃO: Empreitada por Preço Global. TIPO DE LICITAÇÃO: Menor preço global. O edital e seus anexos encontram-se disponíveis no Depto de Licitação, no Paço Municipal, localizado na Praça da Bandeira, nº 800 (centro), nesta cidade de Tupã (SP), ou através do telefone (0XX14) 3404-1000, de segunda a sexta-feira, das 07h30min às 11h30min e dás 13h00min às 17h00min, no site www.tupa.sp.gov.br. Tupã, em 26/05/2022. Caio Kanji Pardo Aoqui, Pref. Mun.

PREFEITURA DA ESTÂNCIA TURÍSTICA DE TUPÃ

AVISO DE LICITAÇÃO TOMADA DE PREÇOS Nº 025/2022 - PROCESSO LICITATÓRIO Nº 289/2022 - contratação de empresa no ramo de arquitetura ou engenharia civil para reforma da cozinha do núcleo escola de tempo integral - NUTI, localizado na Avenida Domingos da Costa Lopes nº 1100, Jardim Unesp, neste município de Tupã/SP, com fornecimento de materiais, equipamentos e mão de obra.). Abertura: 20/06/2022, às 13h30min. REGIME DE EXECUÇÃO: Empreitada por Preço Global. TIPO DE LICITAÇÃO: Menor preço global. O edital e seus anexos encontram-se disponíveis no Depto de Licitação, no Paço Municipal, localizado na Praça da Bandeira, nº 800 (centro), nesta cidade de Tupã (SP), ou através do telefone (0XX14) 3404-1000, de segunda a sexta-feira, das 07h30min às 11h30min e dás 13h00min às 17h00min, no site www.tupa.sp.gov.br. Tupã, em 30/05/2022. Caio Kanji Pardo Aoqui, Pref. Mun.

PREFEITURA MUNICIPAL DE SÃO CAETANO DO SUL
SECRETARIA MUNICIPAL DE PLANEJAMENTO E GESTÃO
DEPARTAMENTO DE LICITAÇÕES E CONTRATOS

RESUMO DE CONTRATO Nº 27/2022 - PROC. Nº 6482/2022– CONTRATADA: MARIA VALERIA DE MATTOS DANÇA ARTÍSTICA 85644650852 – OBJETO: Credenciamento público de projetos de arte-educadores e Oficineiros para prestação de serviços juntos à Secretaria Municipal de Cultura. DATA DA ASSINATURA: 18/05/2022. PRAZO DE VIGÊNCIA: 12 (doze) meses - VALOR TOTAL: R$ 1.800,00. CONTRATANTE: Secretaria Municipal de Cultura.

RETIFICAÇÃO DE PUBLICAÇÃO
Retificamos a publicação disponibilizada em 31/05/2022 referente ao RESUMO DO 1ºTERMO DE APOSTILAMENTO –CONTRATO Nº 55/2020 PROC. Nº 300.032/2020-oriundo do processo nº 100.052/2019. CONTRATADA: SANTO ANDRÉ PLANOS DE ASSISTÊNCIA MÉDICA LTDA, OBJETO: CONTRATAÇÃO DE EMPRESA, COM REGISTRO NA ANS - AGÊNCIA NACIONAL DE SAÚDE SUPLEMENTAR, ESPECIALIZADA NA PRESTAÇÃO DE SERVIÇOS DE ASSISTÊNCIA MÉDICA, HOSPITALAR E AMBULATORIAL, SERVIÇOS AUXILIARES DE DIAGNÓSTICO, TERAPIA E ASSISTÊNCIA DOMICILIAR EM SAÚDE, NOS TERMOS DA LEI FEDERAL 9656/98 E RESOLUÇÕES DA ANS – AGÊNCIA NACIONAL DE SAÚDE, PARA ATENDIMENTOS EM CARÁTER ELETIVO, URGÊNCIA OU EMERGÊNCIA, DESTINADO AOS SERVIDORES DA ADMINISTRAÇÃO DIRETA, INDIRETA - FUNDACIONAL, AUTÁRQUICA DE SÃO CAETANO DO SUL E DO PODER LEGISLATIVO DE SÃO CAETANO DO SUL, ASSIM COMO AOS SEUS RESPECTIVOS DEPENDENTES DIRETOS, CONFORME LEI MUNICIPAL Nº 4519/2007 E 5542/2017 E DECRETOS MUNICIPAIS DE NºS 9.575/07 E 9583/07, NAS MESMAS CONDIÇÕES ESTABELECIDAS PARA OS TITULARES, ESTIMANDO-SE EM 15.304 (quinze mil, trezentos e quatro) VIDAS. para fazer constar: Objeto do Termo de Apostilamento: alteração da Conta Bancária da Contratada para pagamento.

CÂMARA MUNICIPAL DE SÃO CAETANO DO SUL

ATO N° 5939,
DE 24 DE MAIO DE 2022
A Mesa Diretora da Câmara Municipal de São Caetano do Sul, no uso das atribuições que lhe são próprias, à vista do que consta do **Processo CM nº 04130/2018**, resolve:
I. Celebrar Termo entre a Câmara Municipal de São Caetano do Sul e o SESC – Serviço Social do Comércio de São Caetano do Sul, com o objetivo de disponibilizar a Matrícula de Interesse Social (MIS) aos Vereadores eleitos e suplentes que tenham tomado ou venham a tomar posse no período de 1 (um) ano a partir de 12 de abril de 2022, servidores públicos da Câmara Municipal, comissionados e efetivos, ativos e inativos, seus cônjuges e dependentes (filhos até 20 anos de idade), para que possam usufruir dos serviços, eventos, ações culturais, de esporte e lazer da entidade.
II. A execução do convênio de que trata o presente Ato não implicará em ônus financeiro, a qualquer título, à Câmara Municipal.
III. A inscrição MIS não dará direito ao tratamento odontológico (ano todo) e às reservas para estadias na Unidade Bertioga em períodos de alta temporada (meses de dezembro, janeiro, fevereiro, carnaval e julho).
IV. A Diretoria de Recursos Humanos da Câmara Municipal providenciará as informações necessárias para que os interessados possam aderir à Matrícula de Interesse Social – MIS.
V. A Mesa Diretora dará publicidade do presente Ato no Diário Oficial Eletrônico do Município.
VI. Este Ato entrará em vigor na data de sua publicação, retroagindo seus efeitos a contar de 12 de abril de 2022.
Câmara Municipal de São Caetano do Sul, 24 de maio de 2022, 145º da fundação da Cidade e 74º de sua emancipação Político-Administrativa.
ANACLETO CAMPANELLA JUNIOR
Presidente
CÍCERO ALVES MOREIRA
1º Secretário
MARCEL FRANCO MUNHOZ
2º Secretário
Publicado na Diretoria Administrativa, na mesma data.
MARILIA MARTON
Diretora Administrativa

PREFEITURA MUNICIPAL DE SANTOS
ESTÂNCIA BALNEÁRIA
SECRETARIA MUNICIPAL DE SAÚDE
COMISSÃO MUNICIPAL E PERMANENTE DE LICITAÇÃO - SAÚDE
AVISO DE EDITAL

Anúncio pago com dinheiro do contribuinte: R$ 22,00 por cm/col.

PREGÃO ELETRÔNICO Nº 15.173/2022
Acha-se aberto na Secretaria Municipal de Saúde, o Pregão Eletrônico nº 15.173/2022 – Processo nº 20.406/2022-33, cujo objeto é a aquisição parcelada de AR COMPRIMIDO MEDICINAL, COM LOCAÇÃO DE CILINDROS, para ser utilizado em procedimentos de urgência e emergência e procedimentos eletivos nas unidades do DAPHOS - Departamento de Atenção Pré-Hospitalar e Hospitalar, pelo período de 12 (doze) meses, podendo ser prorrogado por iguais e sucessivos períodos, até o máximo de 60 (sessenta) meses, nos termos da Lei (art. 57, II da Lei Federal 8.666/93). O encerramento dar-se-á em 14/06/2022, às 08:30h.
O edital, na íntegra, encontra-se à disposição dos interessados no endereço eletrônico www.licitacoes-e.com.br sob o nº : 941604. Para qualquer esclarecimento, entrar em contato: telefone (13) 3213-5137 ou e-mail: licitacaosaude@santos.sp.gov.br.
PREGÃO ELETRÔNICO Nº 15.174/2022
Acha-se aberto na Secretaria Municipal de Saúde, o Pregão Eletrônico nº 15.174/2022– Processo nº 19.271/2022-17, cujo objeto a CONTRATAÇÃO DE EMPRESA ESPECIALIZADA PARA PRESTAÇÃO DE SERVIÇOS DE MANUTENÇÃO PREVENTIVA MENSAL E CORRETIVA, SEM COBERTURA DE PEÇAS, DOS APARELHOS DE RAIO-X HOSPITALARES instalados nas unidades do Departamento de Atenção Pré-Hospitalar e Hospitalar, da Secretaria Municipal de Saúde, pelo período de 12 (doze) meses, prorrogável por iguais e sucessivos períodos, até o máximo de 60 (sessenta) meses, nos termos da Lei (art. 57, II da Lei Federal 8.666/93). O encerramento dar-se-á em 14/06/2022, às 08:30 h. O edital, na íntegra, encontra-se à disposição dos interessados no endereço eletrônico www.licitacoes-e.com.br sob o nº: 941606.
Vistoria Técnica Obrigatória deverá ser agendada com a unidade a qual se encontra o aparelho pela empresa interessada em participar da licitação antes da abertura do pregão: A vistoria técnica será no Complexo Hospitalar da Zona Noroeste/COHOSP-ZNO, situado na Rua Min. Agamenon Magalhães, s/n° – Jd. Castelo – Santos/SP, no horário das 09h00min às 12h00min ou das 14h00min às 17h00min, nos dias úteis, de segunda-feira à sexta-feira, ficando responsável pela fiscalização o Sr. Douglas Alves – Registro n° 28.172-5, tel. (13) 3209-8011/8044 e na Seção Pronto Socorro da Zona Central/SEPROS-C, situado na Av. Cláudio Luiz da Costa, n° 280 – Jabaquara – Santos/SP, no horário das 09h00min às 12h00min ou das 14h00min às 17h00min, nos dias úteis, de segunda-feira à sexta-feira, ficando responsável pela fiscalização a Sra. Flávia Perrone – Registro n° 23.860-0, tel. (13) 3221-4377 / 3278-2750. Para qualquer esclarecimento, entrar em contato: telefone (13) 3213-5137 e-mail: licitacaosaude@santos.sp.gov.br
PREGÃO ELETRÔNICO Nº 15.175/2022
(COTAS EXCLUSIVAS PARA ME/EPP/COOP)
Acha-se aberto na Secretaria Municipal de Saúde, o Pregão Eletrônico nº 15.175/2022– Processo nº 16.463/2022-63, que tem como objeto a CONTRATAÇÃO DE EMPRESA ESPECIALIZADA PARA A PRESTAÇÃO DE SERVIÇOS TÉCNICOS DE AFERIÇÃO E EMISSÃO DE LAUDOS RADIOMÉTRICOS PARA AS SALAS E EQUIPAMENTOS DE RAIO-X DAS UNIDADES DA SECRETARIA MUNICIPAL DE SAÚDE. O encerramento dar-se-á em 13/06/2022, às 08:30h O edital, na íntegra, encontra-se à disposição dos interessados no endereço eletrônico www.licitacoes-e.com.br sob o nº 941824. Para qualquer esclarecimento, entrar em contato: telefone (13) 3213-5136; e-mail: licitacaosaude@santos.sp.gov.br.
PREGÃO ELETRÔNICO Nº 15.176/2022
Acha-se aberto na Secretaria Municipal de Saúde, o Pregão Eletrônico nº 15.176/2022– Processo nº 21.752/2022-20, que tem como objeto a seleção de propostas para REGISTRO DE PREÇOS visando ao fornecimento de BIGFRAL® DERMAPLUS TAMANHO P, M, G e XG e BIGFRAL® DERMAPLUS NOTURNA TAMANHO M, para atendimento a MANDADOS JUDICIAIS.
O encerramento dar-se-á em 14/06/2022, às 08:30h. O edital, na íntegra, encontra-se à disposição dos interessados no endereço eletrônico www.licitacoes-e.com.br sob o nº: 941831. Para qualquer esclarecimento, entrar em contato: telefone (13) 3213-5135 e-mail: licitacaosaude@santos.sp.gov.br.
PREGÃO ELETRÔNICO Nº 15.177/2022
(COTA DE AMPLA PARTICIPAÇÃO E COTA RESERVADA PARA ME/EPP/COOP)
Acha-se aberto na Secretaria Municipal de Saúde, o Pregão Eletrônico nº 15.177/2022 – Processo nº 24.907/2022-71, que tem como objeto a seleção de propostas para REGISTRO DE PREÇOS visando ao fornecimento de NUTRIÇÃO ENTERAL EM PÓ. O encerramento dar-se-á em 13/06/2022, às 08:30h.
O edital, na íntegra, encontra-se à disposição dos interessados no endereço eletrônico www.licitacoes-e.com.br sob o nº: 942095. Para qualquer esclarecimento, entrar em contato: telefone (13) 3213-5136
e-mail: licitacaosaude@santos.sp.gov.br.
Santos, 31 de maio de 2022.
PAULA GOMES
Presidente da Comissão Municipal e Permanente de Licitação – Saúde

CÂMARA MUNICIPAL DE SÃO CAETANO DO SUL

REPUBLICAÇÃO - RELATÓRIO DE GESTÃO FISCAL
(Artigos 54 e 55 da LC 101/00)

MUNICÍPIO DE SAO CAETANO DO SUL
PODER LEGISLATIVO MUNICIPAL

1º QUADRIMESTRE DE 2022

I – COMPARATIVOS: *Valores expressos em R$*

	EXERCÍCIO ANTERIOR		1º QUADRIMESTRE	
Receita Corrente Líquida	1.701.720.462,61		1.751.085.646,85	
	R$	%	R$	%
Despesas Totais com Pessoal	43.193.695,68	2,54	41.140.255,70	2,35
Limite Prudencial 95% (par.ún.art.22)	96.998.066,37	5,70	99.811.881,87	5,70
Limite Legal (art. 20)	102.103.227,76	6,00	105.065.138,81	6,00
Excesso a Regularizar	0,00	0,00	-	0,00

II –INDICAÇÃO DAS MEDIDAS ADOTADAS OU A ADOTAR (caso ultrapasse os limites acima):

III – DEMONSTRATIVOS:

Disponibilidades financ.em 31/12	R$	
Caixa	R$	-
Bancos – C/Movimento	R$	-
Bancos – C/Vinculadas	R$	-
Aplicações Financeiras	R$	-
Subtotal	**R$**	**-**
(-) Deduções:		
Valores compromissados a pagar até 31/12		
Total das Disponibilidades:	**R$**	**-**

Inscrição de Restos a Pagar:	R$
Processados	
Não processados a liquidar	
Total da Inscrição:	**0,00**

São Caetano do Sul, 24 de maio de 2022

Anacleto Campanella Junior
Presidente da Câmara Municipal de São Caetano do Sul

Ubiratan Dormerice Garcia Junior
Diretor de Orçamento e Finanças

Elenita B. D´Agostini de Oliveira
Contabilista
CRC - TCº 1SP184154/0-0

Diego Castelo Branco Silva
Controle Interno

PREFEITURA MUNICIPAL DE SÃO CAETANO DO SUL
SECRETARIA MUNICIPAL DE PLANEJAMENTO E GESTÃO
DEPARTAMENTO DE LICITAÇÕES E CONTRATOS

"RESUMO: Processo 1790/2022 - Modalidade Pregão Presencial nº 41/2022 - REGISTRO DE PREÇOS PARA FORNECIMENTO DE MATERIAIS PARA CONSTRUÇÃO. JULGAMENTO DA IMPUGNAÇÃO: "Por todo o exposto, consubstanciado na manifestação técnica, bem como no parecer jurídico de fls. retro, julgo PROCEDENTE a impugnação apresentada pela empresa Amazonas Artefatos de Cimento Eireli, para adequação do instrumento convocatório, restituindo-se ao Sr. Pregoeiro para providências e adequações necessárias à republicação do instrumento convocatório, com devolução do prazo legal." Carolina Morales Duwe – 31/05/2022. São Caetano do Sul, 31 de maio de 2022. Carolina Morales Duwe-Diretora do Departamento de Licitações e Contratos

PREFEITURA MUNICIPAL DE SÃO PEDRO
ESTADO DE SÃO PAULO
Rua Valentim Amaral, 748 - Centro - CEP 13520-000 - São Pedro/SP
www.saopedro.sp.gov.br - Tel.: (19) 3481-9200

AVISO DE REPUBLICAÇÃO DE LICITAÇÃO
Comunicamos que está reaberta a Licitação relacionada abaixo: Tomada de Preços nº 05/2022- Processo nº 882 /2022. Objeto: Obras de Reforma no Prédio da Rodoviária Municipal. **INÍCIO DA SESSÃO PÚBLICA:** Os envelopes dos licitantes com a documentação e a proposta deverão ser entregues no Departamento de Compras e Licitações, sito à Rua Valentim Amaral, 748, nesta cidade, até às **09h00 do dia 20/06/2022**. O início da abertura dos envelopes será às **11h00 do dia 20/06/2022**, na Sala de Abertura de Licitações, sito à Rua Valentim Amaral, 748, nesta cidade. O edital completo encontra-se à disposição no Departamento de Compras e Licitações, ou através do site: https://www.saopedro.sp.gov.br/licitacoes-publicas. São Pedro, 31 de maio de 2022.
Thiago Silvério da Silva - Prefeito Municipal

EDITAL DE CIENCIA DE LEILAO
Contrato 803515850212
Pelo presente edital vimos Cientificar o(s) mutuário(s) abaixo, devido decurso de prazo para purgação de débito, dando prosseguimento a realização da hasta pública do IMÓVEL: RUA 15 DE JULHO Nº 331, PARTE DO LOTE Nº 17, DA QUADRA Nº 09, DO LOTEAMENTO DENOMINADO JARDIM DAS CEREJEIRAS, SAO JOSE DOS CAMPOS/SP.
Primeiro público leilão: 23/06/2022 a partir das 11:30 as 11:45 horas
Segundo público leilão: 14/07/2022 a partir das 11:30 as 11:45 horas
Local: Em frente à agência da Caixa Econômica Federal – AG. SAO JOSE DOS CAMPOS COD. 0351-4 NA AVENIDA DOUTOR NELSON D AVILA, Nº 40, CENTRO, SAO JOSE DOS CAMPOS/SP.
Credor Hipotecário: EMPRESA GESTORA DE ATIVOS - EMGEA
Mutuário(s):
LUIZ DONIZETTI JONAS, BRASILEIRO, MOTORISTA, CASADO, RG: 9.793.770-SSP/SP, CPF: 830.760.188-68.
2º Leilão ocorrerá se não houver licitante que ofereça lance mínimo para venda no 1º Leilão.
Informações nos telefones 11-97334-6595. ENDEREÇO DO LEILOEIRO: Avenida Calim Eid, nº 2842, Sala 08, Vila Ré, São Paulo/SP. E-mail: fabianasilva@afdsp.com.br.
São Paulo, 31 de Maio de 2022
HELIO JOSE ABDOU - JUCESP 603.
Leiloeiro Público Oficial
SED 30495/2016
31/05, 01/06 e 02/06/2022

PREFEITURA DA ESTÂNCIA TURÍSTICA DE TUPÃ

AVISO DE LICITAÇÃO PREGÃO ELETRÔNICO Nº 048/2022 - PROCESSO LICITATÓRIO Nº 288/2022 - Contratação de empresa do ramo para o fornecimento de insumos destinados à realização de exames laboratoriais no laboratório de análises clínicas (secretaria municipal de saúde), deste município de Tupã, incluindo disponibilização de equipamentos (em comodato), pelo período de 12 (doze) meses. Abertura: 15/06/2022, às 08h30min. TIPO DE LICITAÇÃO: Menor preço por lote. O edital e seus anexos encontram-se disponíveis no Depto de Licitação, no Paço Municipal, localizado na Praça da Bandeira, nº 800 (centro), nesta cidade de Tupã (SP), ou através do telefone (0XX14) 3404-1000, de segunda a sexta- feira, das 07h30min às 11h30min e dás 13h00min às 17h00min, no site www.tupa.sp.gov.br. Tupã, em 30/05/2022. Caio Kanji Pardo Aoqui, Pref. Mun.

PREFEITURA MUNICIPAL DE PEDRO DE TOLEDO/SP

AVISO DE SUSPENSÃO DE LICITAÇÃO
EDITAL PREGÃO PRESENCIAL 12/2022
PROCESSO DE COMPRA Nº 224/2022.
A PREFEITURA MUNICIPAL DE PEDRO DE TOLEDO, VEM ATRAVÉS DESTE COMUNICAR A SUSPENSÃO DO PREGÃO PRESENCIAL Nº 12/2022 SUPRACITADO, REFERENTE A Registro de Preço de serviços de roçada das estradas rurais e capinação, raspagem e jardinagem em diversas ruas e praças do município de Pedro de Toledo, CUJA DATA ESTAVA MARCADA PARA 03/06/2022 às 09h30min PARA ANÁLISE DO PEDIDO DE IMPUGNAÇÃO.Após readequações será publicado nova data com a devida publicidade legal e pelo site www.pedrodetoledo.sp.gov.br, informações Fone:(13)3419-1599.
Pedro de Toledo, 31 de Maio de 2022.
Eleazar Muniz Junior
Prefeito Municipal.

EDITAL DE CONVOCAÇÃO DA 5ª ASSEMBLÉIA GERAL ORDINARIA DA COOPERATIVA HABITACIONAL PRIME HOUSE - CNPJ: 26.729.011/0001.09. A **Cooperativa Habitacional Prime House**, de acordo com artigos 40 e 42 do seu Estatuto Social, convoca os seus 137 cooperados à comparecerem a esta Assembleia Geral Ordinária que realizar-se-á no Espaço Nosso Canto situado á Av. João Batista Medina, nº 834 – Jd. Maranhão, Embu das Artes - SP, no dia 12/06/2022, obedecendo aos seguintes horários e quórum: para a sua instalação sendo a 1ª chamada às 07:00hs com 2/3 (dois terços) dos Cooperados; a 2ª chamada às 08:00hs, com metade mais um dos Cooperados, e a 3ª e última chamada às 09:00hs, com o número mínimo de 10 (dez) Cooperados, com a seguinte ordem do dia: 1)Aprovação de Contas, 2)Eleição do Conselho Fiscal, 3)Obras, 4) Assuntos Gerais. Lembramos porém, que conforme artigo 34º do Estatuto Social a Assembleia Geral Ordinária interessa aos cooperados que estão adimplentes, os inadimplentes não poderão ter direito a voto, apenas assistirem, além disso não será permitido a representação por meio de mandatário, cônjuge ou procurador. Cotia, 31 de maio de 2022. José Rodrigo da Gama Ramos, Diretor Presidente.

DocuSigned by:
Gazeta de S.Paulo
Assinado por: JORNAL GAZETA SP LTDA:04735364000170
CPF: 29513948889
Data/Hora da Assinatura: 31/05/2022 21:35:20 BRT
ICP Brasil
5146939EFE414F8FAB3A7733135E2CCF

DocuSign Envelope ID: EB732AC0-8A84-4B45-9325-17DFA98D2E02

LUT (11) 5461-5750 | WWW.LUT.COM.BR

Edital pormenorizado

CEZAR AUGUSTO BADOLATO SILVA, leiloeiro oficial, matriculado na JUCESP sob o nº 602, torna público que realizará leilão extrajudicial **no dia 03/06/2022 às 11:00h,** pelo site www.lut.com.br, autorizado pela comitente **NELSON WILIANS ADVOGADOS. CNPJ nº 03.584.647/0001-04.** Os bens a serem apregoados permanecerão sob a guarda e responsabilidade das Comitentes e serão vendidos no estado em que se encontram, por preços não inferiores aos estipulados, não podendo o leiloeiro vender a crédito ou a prazo sem autorização prévia dos comitentes, devendo ser observadas as condições de venda e pagamento do leilão. O valor da comissão do Leiloeiro, a ser pago pelo(s) arrematante(s), corresponderá a 5% (cinco por cento) sobre o valor de venda dos bens arrematados (conforme Decreto nº 21.981, de 19/10/1932). Os Comitentes se responsabilizam pela qualidade, origem, existência, legitimidade, autenticidade e segurança dos bens a serem apregoados, sendo também responsável pela entrega dos bens aos arrematantes, permanecendo o Comitente como único responsável pela veracidade das informações fornecidas e relativas aos referidos bens. **Os bens levados ao leilão estão pormenorizados e descritos abaixo: APROX. 160 PEÇAS DE CPUS LENOVO/HP.** Observações: A) Os bens serão vendidos no estado em que se encontram e sem direito a garantia e poderão ser apregoados em quantidades aproximadas e podem conter variações nas quantidades citadas, sem que seja devido qualquer pagamento adicional e/ou reembolso do valor pago. B) Os bens a serem apregoados estarão abertos para visitação, onde poderão ser examinados pelos interessados, mediante prévio agendamento (48h) através do WhatsApp (11) 96468-3087. C) Os Compradores que optarem por NÃO realizar a visitação, declaram e aceitam a adquiri-los no estado em que se encontram, sem direito a reclamação e reposição de peças. Assumirão a responsabilidade a partir da data de retirada dos produtos, civil e criminalmente pelo possível descarte indevido dos produtos de informática, conforme Resolução CONAMA ou outra que venha substitui-la. D) O pagamento deverá ser efetuado em 24h após o recebimento do boleto. E) É de responsabilidade do arrematante todos os custos e procedimentos envolvidos para a retirada como impostos decorrentes do transporte dos bens até o destino, providenciar documentação para tal finalidade para operações em âmbito nacional, excluindo qualquer responsabilidade do leiloeiro e do comitente vendedor por eventuais autuações e caso o leiloeiro e/ou o comitente sejam autuados em relação a tais tributos, o arrematante será responsável por reembolsar os prejuízos daí decorrentes de acordo com o Convênio ICMS 93 de 17/09/2015.

Publique em jornal de grande circulação.

Ligue já: 11. 3729-6600

WWW.LOOPBRASIL.COM

LEILÃO ONLINE E PRESENCIAL

LEILÃO ONLINE E PRESENCIAL MOGI - DIA 02/06/2022 às 11h

227341 - 100825 - 881251 - 548357 - 034166 - 026685 - J82023 - 196316 - 425988 - 138347 - 548922 - 662030 - 043709 - 168954 - 805664 - 126037 - 129231 603831 - 094877 - 600016 - 064585 - 482933 - 000252 - 873681 - 189635 - 249608 - 432236 - 720664 - 035362 - 802344 - 332850 - 602035 - 418675 - 001118 314072 - 390506 - 560279 - 200925 - 028356 - 398575 - 007414 - 043693 - 150951 - 949714 - 362762 - 301540 - 182224 - 509645 - 002591 - 435354 - 531992 047098 - 203976 - 137660 - 452786 - 004156 - 681630 - 070495 - 293143 - 379064 - 522157 - 102571 - 142344 - 256076 - 815327 - 000106 - 001022 038926 139160 - 524461 - 388916 - 034042 - 148332 - 765150 - 530091 - 010681 - 108224 - 001036 - 520718 - 032497 - 471821 - 551846 - 507210 - 895824 805262 071537 - 500735 - 104127 - 555822 - 064354 - 067583 - 034397 - 232305 - 118676 - 621932 - 322255 - 390248 - 006518 - 262205 - 105100 - 005408 526133 050798 - 223877 - 622165 - 240782 - 087272 - 390017 - 650755 - 500571 - 125039 - 912228 - 118097 - 923435 - 386036 - 196686 - 557457 464947 - 413943 435430 - 313760 - 182130 - 127608 - 008797 - 268174 - 563477 - 507185 - 100818 - 095144 - 809650 - 307126 - 075229 - 121035 - 126562 - 031338 576190 520443 - 245355 - 483091 - 036163 - 176508 - 587814 - 346260 - 245939 - 276192 - 218398 - 005099 - 281023 - 683507 Sá - 497854 - 256900 - 527892 225903 - 315337 - 335333 - 004964 - 218558 - 100988 - 176624 - 266055

ENTRE EM CONTATO PARA MAIORES INFORMAÇÕES
11 4723-7980 | 11 94031-8091 | sac@loopbrasil.com
RUA DAVID BOBROW, Nº 500 - MOGI DAS CRUZES/SP
LEILOEIRO OFICIAL: Paulo Eduardo Lopes Rodrigues de Souza/Jucesp 868

Anuncie:

comercial@gazetasp.com.br

SATO EDITAL DE 1º e 2º LEILÕES PÚBLICOS EXTRAJUDICIAIS E INTIMAÇÃO DAS DATAS DOS LEILÕES – ONLINE E PRESENCIAL - Local do leilão - Travessa Comandante Salgado, 75 – Fundação – São Caetano do Sul – SP e online no site www.satoleiloes.com.br. 1º leilão público – 13/06/2022 às 14:00 - VALOR: R$ 61.274,20 e 2º leilão público – 14/06/2022 às 14:00 - VALOR: R$ 114.599,55. **TATIANA HISA SATO**, leiloeira oficial, Jucesp 817, autorizada pelo credor fiduciário **BANCO RIBEIRÃO PRETO S/A – CNPJ nº 00.517.645/0001-04**, realizará os leilões para a venda do imóvel abaixo descrito, por meio de alienação fiduciária, nos termos da Lei 9.514/97 – Sistema de Financiamento Imobiliário – SFI alterada pelas Leis Federais nº 10.931/04 e nº 13.043/14 e demais disposições aplicáveis pelas condições estabelecidas neste Edital: **IMÓVEL:** Um terreno, lote 16 da quadra 25, do loteamento denominado RESIDENCIAL MAIS VIVER SÃO JOSÉ DO RIO PRETO, em São José do Rio Preto/SP, com área total de 200,00m². Cadastro Municipal nº 0262252000. **MATRÍCULA: 142.396 – 1º Oficial de Registro de Imóveis de São José do Rio Preto/SP. FIDUCIANTE:** ESTELA ARAKAKI DA SILVA CPF 379.152.848-35. **CONSOLIDAÇÃO DA PROPRIEDADE:** 18/03/2022. O arrematante pagará no ato, o valor da arrematação e 5% de comissão da leiloeira e arcará com todas as despesas cartorárias, escritura pública, imposto de transmissão, foro, laudêmio, taxas, alvarás, certidões, emolumentos cartorários, registros, averbações e todas as despesas que vencerem a partir da data da arrematação. A desocupação / reintegração na posse ficará a cargo exclusivo do arrematante se no caso houver. Venda em caráter ad corpus, vendido no estado em que se encontra, não podendo o arrematante alegar desconhecimento das condições, características, estado de conservação ou eventual diferença nas medidas da unidade não dará direito a qualquer reivindicação. Ficam intimados dos leilões os fiduciantes. **Maiores informações no escritório da leiloeira telefone (11) 4223-4343, através do edital completo disponível no site da leiloeira ou pelo e-mail contato@satoleiloes.com.br.**

megaleilões — 2ª Vara Cível do Foro da Comarca de Mogi Guaçu/SP

EDITAL DE 1º E 2º LEILÃO e de intimação do executado **JOÃO GUILHERME BURATIN (depositário)**, inscrito no CPF/MF sob o nº 390.915.878-14. **O Dr. Sergio Augusto Fochesato**, MM. Juiz de Direito da 2ª Vara Cível do Foro da Comarca de Mogi Guaçu/SP, na forma da lei, **FAZ SABER**, aos que o presente Edital de 1º e 2º Leilão do bem móvel, virem ou dele conhecimento tiverem e interessar possa, que por este Juízo processam-se os autos da **Ação de Execução de Título Extrajudicial** ajuizada por **AGRIPETRO TRANSPORTE E COMERCIO DE COMBUSTÍVEIS LTDA** em face de **JOÃO GUILHERME BURATIM- Processo nº 1009526-62.2017.8.26.0362 - Controle nº 2615/2017**, e que foi designada a venda do bem descrito abaixo, de acordo com as regras expostas a seguir: **DO BEM MÓVEL** - O bem será vendido no estado em que se encontra, sem garantia, constituindo ônus da parte interessada verificar suas condições antes das datas designadas para as alienações judiciais eletrônicas. **DA PUBLICAÇÃO DO EDITAL -** O edital será publicado na rede mundial de computadores, no sítio do Leiloeiro www.megaleiloes.com.br, em conformidade com o disposto no art. 887, § 2º, do CPC, inclusive as fotos e a descrição detalhada do bem a ser apregoado e, será afixado em local de costume e publicado em jornal de grande circulação, em conformidade com o disposto no art. 887, § 3º do CPC. **DA VISITAÇÃO -** Os interessados em vistoriar o bem deverão enviar solicitação por escrito ao e-mail visitacao@megaleiloes.com.br. Cumpre esclarecer que cabe ao responsável pela guarda do bem autorizar o ingresso dos interessados, sendo que a visitação nem sempre será possível, pois alguns bens estão em posse do executado. Independente da realização da visita, a arrematação será por conta e risco do interessado. **DO LEILÃO** - O Leilão será realizado por **MEIO ELETRÔNICO**, através do Portal www.megaleiloes.com.br, o **1º Leilão** terá início no **dia 09/06/2022 às 10:00 h** e se encerrará **dia 14/06/2022 às 10:00 h**, onde somente serão aceitos lances iguais ou superiores ao valor da avaliação; não havendo lance igual ou superior ao valor da avaliação, seguir-se-á sem interrupção o **2º Leilão**, que terá início no **dia 14/06/2022 às 10:01 h** e se encerrará no **dia 05/07/2022 às 10:00 h**, onde serão aceitos lances com no mínimo 60% (sessenta por cento) do valor da avaliação. **DO CONDUTOR DO LEILÃO** – O Leilão será conduzido pelo Leiloeiro Oficial Sr. Fernando José Cerello Gonçalves Pereira, matriculado na Junta Comercial do Estado de São Paulo – JUCESP sob o nº 844. **DO VALOR MÍNIMO DE VENDA DO BEM** – No **2º Leilão**, o valor mínimo para a venda do bem corresponderá a **60% (sessenta por cento)** do valor da avaliação judicial. **DOS LANCES** – Os lances poderão ser ofertados pela Internet, através do Portal www.megaleiloes.com.br. **DOS DÉBITOS** – Eventuais ônus sobre o bem correrão por conta do arrematante, exceto eventuais débitos de IPVA e demais taxas e impostos que serão sub-rogados no valor da arrematação nos termos do art. 130, "caput" e parágrafo único, do CTN. **DO PAGAMENTO** - O arrematante deverá efetuar o pagamento do preço do bem arrematado, no prazo de até 24h (vinte e quatro horas) após o encerramento do leilão através de guia de depósito judicial em favor do Juízo responsável, sob pena de se desfazer a arrematação. **DA PROPOSTA -** Os interessados poderão apresentar proposta de pagamento parcelado, encaminhando parecer por escrito para o e-mail: proposta@megaleiloes.com.br (Art. 895, I e II, CPC). **A apresentação de proposta não suspende o leilão (Art. 895, § 6º, CPC) e o pagamento do lance à vista sempre prevalecerá sobre o parcelado, ainda que mais vultoso (Art. 895, § 7º, CPC). PENALIDADES PELO DESCUMPRIMENTO DAS PROPOSTAS -** Em caso de atraso no pagamento de qualquer das prestações, incidirá multa de dez por cento sobre a soma da parcela inadimplida com as parcelas vincendas; O inadimplemento autoriza o exequente a pedir a resolução da arrematação ou promover, em face do arrematante, a execução do valor devido, devendo ambos os pedidos serem formulados nos autos da execução em que se deu a arrematação (Art. 895, § 4º e 5º do CPC). **DA COMISSÃO** – O arrematante deverá pagar ao Leiloeiro, a título de comissão, o valor correspondente a **5% (cinco por cento)** sobre o preço de arrematação do bem. A comissão devida ao Leiloeiro não está incluída no valor do lance e não será devolvida ao arrematante em nenhuma hipótese, salvo se a arrematação for desfeita por determinação judicial ou por razões alheias à vontade do arrematante e, deduzidas as despesas incorridas. **DO PAGAMENTO DA COMISSÃO** - O pagamento da comissão do Leiloeiro deverá ser realizado em até 24h (vinte e quatro horas) a contar do encerramento do leilão, através de guia de depósito judicial nos autos que será enviada por e-mail. **RELAÇÃO DO BEM:** Um motociclo, marca Honda, modelo NXR150 BROS ESD, ano 2007, cor preta, placa DYL9470, chassi 9C2KD03107RB02366, Renavam 00930399447, gasolina. Consta no site da Secretaria da Fazenda do Estado de São Paulo débitos vinculados ao veículo no valor total R$ 144,86 (05/05/2022). O bem se encontra na Rodovia SP-340, Rua 4, nº 6, Chácara Palmeira do Rancho Novo, Itaqui, Mogi Guaçu/SP, sendo nomeado depositário o executado. **Valor da Avaliação do bem: R$ 6.800,00 (seis mil e oitocentos reais) para janeiro de 2019.** Débito desta ação no valor de R$ 11.859,06 (Setembro/2021). NADA MAIS. Dado e passado nesta cidade de Mogi-Guaçu, aos 06 de maio de 2022. Eu, diretor/diretora, conferi. **Dr. Sergio Augusto Fochesato - Juiz de Direito**

(11) 3149-4600 www.megaleiloes.com.br

megaleilões — 35ª Vara Cível do Foro Central da Capital - SP

EDITAL DE 1º E 2º LEILÃO e de intimação do executado **ISAEL PINTO**, inscrito no CPF/MF sob o nº 595.684.708-59. **A Dra.FABIANA MARINI**,MM.Juíza de Direito da35ªVara Cível do Foro Central da Capital-SP,na forma da lei,**FAZ SABER,** aos que o presente Edital de 1º e 2º Leilão do bem móvel, virem ou dele conhecimento tiverem e interessar possa, que por este Juízo processam-se os autos da **Ação de Cumprimento de sentença** ajuizada por **PETRONI E PETRONI ADVOGADOS ASSOCIADOS** em face de **ISAEL PINTO-processo nº0042784-85.2020.8.26.0100(Processo Principal-1104071-66.2019.8.26.0100)** e que foi designada a venda do bem descrito abaixo, de acordo com as regras expostas a seguir:**DO BENS MÓVEIS**-O bem móvel será vendido no estado em que se encontra,sem garantia,constituindo ônus da parte interessada verificar suas condições antes das datas designadas para as alienações judiciais eletrônicas.**DA PUBLICAÇÃO DO EDITAL**-O edital será publicado na rede mundial de computadores, no sítio do gestor www.megaleiloes.com.br, em conformidade com o disposto no art. 887, § 2º, do Código de Processo Civil, inclusive as fotos e a descrição detalhada do bem a ser apregoado. **DA VISITAÇÃO** - Os interessados em vistoriar o bem deverão enviar solicitação por escrito ao e-mail visitacao@megaleiloes.com.br.Cumpre esclarecer que cabe ao responsável pela guarda do bem autorizar o ingresso dos interessados, sendo que a visitação nem sempre será possível. Independente da realização da visita, a arrematação será por conta e risco do interessado. **DO LEILÃO**-O Leilão será realizado por **MEIO ELETRÔNICO**,através do Portal www.megaleiloes.com.br,o **1ºLeilão** terá início no **dia 10/06/2022 às 10:30h** e se encerrará **dia 13/06/2022 às 10:30h**,onde somente serão aceitos lances iguais ou superiores ao valor da avaliação;não havendo lance igual ou superior ao valor da avaliação,seguir-se-á sem interrupção o**2ºLeilão**,que terá início no **dia 13/06/2022 às 10:31h** e se encerrará no **dia 04/07/2022 às 10:30h**, onde serão aceitos lances com no mínimo 60%(sessenta por cento) do valor da avaliação.**DO CONDUTOR DO LEILÃO**-O Leilão será conduzido pelo Leiloeiro Oficial Sr.Fernando José Cerello Gonçalves Pereira,matriculado na Junta Comercial do Estado de São Paulo-JUCESP sob o nº 844. **DO VALOR MÍNIMO DE VENDA DO BEM**-No **2ºLeilão**,o valor mínimo para a venda do bem corresponderá a **60%(sessenta por cento)**do valor da avaliação judicial, que será atualizada até a data da alienação judicial.**DOS LANCES**-Os lances poderão ser ofertados pela Internet,através do Portal www.megaleiloes.com.br.**OBSERVAÇÃO:**O arrematante deverá atender e preencher todos os requisitos legais e administrativos necessários à aquisição de armas de fogo,notadamente o disposto na Lei nº10.826/03.**DOS DÉBITOS**-Eventuais débitos de IPVA e demais taxas e impostos serão sub-rogados no valor da arrematação nos termos do art.130,"caput"e parágrafo único,do CTN.**DO PAGAMENTO**-O arrematante deverá efetuar o pagamento do preço do bem arrematado, no prazo de até 24h(vinte e quatro horas)após o encerramento do leilão,através de guia de depósito judicial em favor do Juízo responsável,sob pena de se desfazer a arrematação.**DO PAGAMENTO PARCELADO**-Os interessados poderão apresentar proposta de pagamento parcelado,encaminhando parecer por escrito para o e-mail:proposta@megaleiloes.com.br(Art.895,I e II,CPC).**A apresentação de proposta não suspende o leilão(Art.895,§6º,CPC) e o pagamento do lance à vista sempre prevalecerá sobre o parcelado,ainda que mais vultoso(Art.895,§7º,CPC).PENALIDADES PELO DESCUMPRIMENTO DAS PROPOSTAS**-Em caso de atraso no pagamento de qualquer das prestações,incidirá multa de dez por cento sobre a soma da parcela inadimplida com as parcelas vincendas;O inadimplemento autoriza o exequente a pedir a resolução da arrematação ou promover,em face do arrematante,a execução do valor devido,devendo ambos os pedidos serem formulados nos autos da execução em que se deu a arrematação;(Art.895,§ 4º e 5ºdo CPC).**DA COMISSÃO**-O arrematante deverá pagar ao leiloeiro FERNANDO JOSÉ CERELLO GONÇALVES PEREIRA,matriculado na Junta Comercial do Estado de São Paulo-JUCESP sob o nº844,a título de comissão,o valor correspondente a **3%(três por cento)** sobre o preço de arrematação do bem.A comissão devida ao leiloeiro não está incluída no valor do lance e não será devolvida ao arrematante em nenhuma hipótese,salvo se a arrematação for desfeita por determinação judicial ou por razões alheias à vontade do arrematante e,deduzidas as despesas incorridas.**DO PAGAMENTO DA COMISSÃO** - O pagamento da comissão leiloeiro FERNANDO JOSÉ CERELLO GONÇALVES PEREIRA,matriculado na Junta Comercial do Estado de São Paulo-JUCESP sob o nº844,deverá ser realizado em até 24h(vinte e quatro horas) a contar do encerramento do leilão,através de guia de depósito,que ficará disponível no site do gestor ou será enviada por e-mail.O exequente,se vier a arrematar o bem,não estará obrigado a exibir o preço,mas,se o valor do bem exceder o crédito,depositará dentro de 03dias a diferença,sob pena de ser tornada sem efeito a arrematação e,neste caso,o bem será levado a novo leilão,à custa do exequente.**Todas as regras e condições do Leilão estão disponíveis no Portal www.megaleiloes.com.br**. Por qualquer motivo caso a intimação pessoal do executado não se realizar por meio de seus advogados ou pelo endereço constante dos autos,será intimado através do próprio edital de leilão nos termos do art.889, I, do CPC. **RELAÇÃO DOS BENS (Conf fls. 85-86)**: **LOTE 01:** Uma metralhadora marca UZI (IMI), calibre 9mm, nº sigma 147576,nºsérie L3839.**Valor da Avaliação:R$35.000,00(trinta e cinco mil reais)julho/2021.LOTE 02:** Um revólver marca North American arms, calibre 22 Ir,nºsigma 970482,nºSérie S8641.**Valor da Avaliação: R$8.000,00(oito mil reais)julho/2021.LOTE 03:**Uma pistola marca Colt Hartford,calibre 45, nº sigma 292932,nºsérie 70670448.**Valor da Avaliação:R$25.000,00(vinte e cinco mil reais)julho/2021.LOTE 04:**Uma pistola marca Forjas Taurus,calibre 380, nº sigma 147577, nº série KWE72591. **Valor da Avaliação: R$ 8.000,00 (oito mil reais) julho/2021. LOTE 05:** Um revólver marca Smith & Wesson, calibre 32 swl, nº sigma 146063, nº série inexistente. **Valor da Avaliação: R$ 5.000,00 (cinco mil reais) julho/2021. LOTE 06:** Um revólver marca Colt Hartford, calibre 357 magn, nº sigma 146064, nº série inexistente. **Valor da Avaliação: R$ 12.000,00 (doze mil reais) julho/2021. LOTE 07:** Um revólver marca Amadeo Rossi, calibre 38S pl, nº sigma 146061, nº série D696694. **Valor da Avaliação: R$ 8.000,00 (oito mil reais) julho/2021. LOTE 08:** Uma pistola marca Forjas Taurus, calibre 6,35, nº sigma 83652, nº série KDD8758. **Valor da Avaliação: R$ 6.000,00 (seis mil reais) julho/2021. LOTE 09:** Uma pistola marca Walther Steiner Eisenkonstructionen, calibre 380, nº sigma 99062, nº série 813109. **Valor da Avaliação: R$ 12.000,00 (doze mil reais) julho/2021. LOTE 10:** Uma pistola marca Ceskoslovenska Zbrojovka (brno), calibre 380, nº sigma 34522, nº 92739. **Valor da Avaliação: R$ 12.000,00 (doze mil reais) julho/2021. LOTE 11:** Uma pistola marca Walther Steiner Eisenkonstructionen, calibre 7,65, nº sigma 106545, nº série 328013. **Valor da Avaliação: R$ 12.000,00 (doze mil reais) julho/2021. LOTE 12:** Um revólver marca Forjas Taurus, calibre 38, nº sigma 30137, nº série og92041. **Valor da Avaliação: R$ 10.000,00 (dez mil reais) julho/2021. LOTE 13:** Uma pistola marca Remington ARMAS Company, calibre 45, nº sigma 714703, nº série JBL9112265. **Valor da Avaliação: R$ 14.000,00 (quatorze mil reais) julho/2021.** Débitos desta ação no valor de R$ 101.968,92 (08/2020). Os bens encontram-se na Rua Professor Artur Ramos, 350, apto. 2001, Jardim Paulistano, CEP: 01454-010, São Paulo – SP, depositário ISAEL PINTO. A arrematação será feita mediante pagamento imediato do preço pelo arrematante conforme condições de pagamento acima indicadas. **Remição da execução:** O(a)(s) executado(a)(s) pode(m), antes de alienados os bens, pagar(em) o remir a execução, pagando ou consignando a importância atualizada da dívida, acrescida de juros, custas e honorários advocatícios (art.826 do CPC). No caso de leilão de bem hipotecado, o executado poderá remi-lo até a assinatura do auto de arrematação, oferecendo preço igual ao do maior lance oferecido (art. 902 do CPC). São Paulo, 07 de abril de 2022.

(11) 3149-4600 www.megaleiloes.com.br

WWW.LOOPBRASIL.COM

LEILÃO ONLINE E PRESENCIAL

LEILÃO ONLINE E PRESENCIAL MOGI
DIA 02/06/2022 às 11h

ENTRE EM CONTATO PARA MAIORES INFORMAÇÕES
11 4723-7980 | 11 94031-8091 | sac@loopbrasil.com
RUA DAVID BOBROW, Nº 500 - MOGI DAS CRUZES/SP
LEILOEIRO OFICIAL: Paulo Eduardo Lopes Rodrigues de Souza/Jucesp 868

EDITAL DE CITAÇÃO - PRAZO DE 20 DIAS. PROCESSO Nº 1024003-61.2020.8.26.0564 O(A) MM. Juiz(a) de Direito da 1ª Vara Cível, do Foro de São Bernardo do Campo, Estado de São Paulo, Dr(a). Carolina Nabarro Munhoz Rossi, na forma da Lei, etc. FAZ SABER a Rosele Lardaro Maltez Gallego, CPF sob nº 185.079.578-97, que lhe foi ajuizada por William Galego e Irides Cantana Gallego, ação de Autorização Judicial para exumação e cremação de Willian Gallego Junior, alegando em inicial que o filho encontra-se enterrado em jazigulo pertencente a terceiro, além da manifestação do filho em ser cremado, entretanto perderam o contato com a nora. Requerem ser indicados como responsável para tratar do procedimento junto ao cemitério. E constando nos autos que a requerida, encontra-se em lugar incerto e não sabido é expedido este edital, com prazo de vinte dias, através pelo qual fica CITADA dos termos da ação ajuizada, para que querendo contestem o feito no prazo de quinze dias úteis, contados do decurso do prazo do edital, Caso não haja contestação no prazo legal, será nomeada curadoria especial. NADA MAIS. Dado e passado nesta cidade de São Bernardo do Campo, aos 16 de maio de 2022. [1,2]

Edital Para Conhecimento De Terceiros, Expedido Nos Autos De Interdição De Adhemar Rubiao Rizzo, Requerido Por Thais Gonçalves Rizzo E Outro - Processo Nº 1002321-56.2020.8.26.0659. O(A) MM. Juiz(a) de Direito da 2ª Vara, do Foro de Vinhedo, Estado de São Paulo, Dr. Luiz Gustavo Primon, na forma da Lei, etc. Faz Saber aos que o presente edital virem ou dele conhecimento tiverem que, por sentença proferida em 29/03/2022, foi decretada a Interdição de Adhemar Rubião Rizzo, brasileiro, viúvo, aposentado, portador do RG 2.624.000-2 e inscrito no CPF 002.052.658-04, declarando-o incapaz relativamente à administração de seus bens e direitos, na forma do artigo 4º, III do Código Civil, e, de acordo com o artigo 755, inciso I do Código de Processo Civil, e nomeados como Curadores, em caráter Definitivo, o(a) Sr(a). Thais Gonçalves Rizzo, brasileira, casada, portadora do RG 43.740.322-1 e inscrita no CPF 231.652.778-77 e Raquel Gonçalves Rizzo Farinelli, brasileira, casada, portadora do RG 24.982.266-0 e inscrita no CPF 271.937.328-11. O presente edital será publicado por três vezes, com intervalo de dez dias, e afixado na forma da lei.Nada Mais. Dado e passado nesta cidade de Vinhedo, aos 04 de maio de 2022. K-01/06

EDITAL PARA CONHECIMENTO DE TERCEIROS, EXPEDIDO NOS AUTOS DE INTERDIÇÃO DE EDNA TÁVOLA, REQUERIDO POR EDGAR TAVOLA - PROCESSO Nº 1006953-87.2019.8.26.0004. O MM. Juiz de Direito da 1ª Vara da Família e Sucessões, do Foro Regional IV - Lapa, Estado de São Paulo, Dr. José Antonio Siqueira Nunes de Faria, na forma da Lei, etc. FAZ SABER aos que o presente edital virem ou dele conhecimento tiverem que, por sentença proferida em 03/05/2022, foi decretada a INTERDIÇÃO de EDNA TÁVOLA, CPF 072.485.558-00, declarando-a incapaz de exercer pessoalmente os atos da vida civil e nomeado como CURADOR, em caráter DEFINITIVO, o Sr. Edgar Távola, CPF 512.680.198-87. O presente edital será publicado por três vezes, com intervalo de dez dias, e afixado na forma da lei.NADA MAIS. Dado e passado nesta cidade de São Paulo, aos 04 de maio de 2022. K-01/06

EDITAL PARA CONHECIMENTO DE TERCEIROS, EXPEDIDO NOS AUTOS DE INTERDIÇÃO DE ARNO GARBE, REQUERIDO POR ROSA GRINEVICIUS GARBE - PROCESSO Nº 1036164-17.2018.8.26.0001. O(A) MM. Juiz(a) de Direito da 3ª Vara da Família e Sucessões, do Foro Regional I - Santana, Estado de São Paulo, Dr(a). Maria Regina Ribeiro Junqueira de A. G. Burjakian, na forma da Lei, etc. FAZ SABER aos que o presente edital virem ou dele conhecimento tiverem que, por sentença proferida em 24/03/2021, foi decretada a INTERDIÇÃO de ARNO GARBE, CPF 303.172.668-53, declarando-o(a) absolutamente incapaz de exercer pessoalmente os atos da vida civil e nomeado(a) como CURADOR(A), em caráter DEFINITIVO, o(a) Sr(a). Rosa Grinevicius Garbe. O presente edital será publicado por três vezes, com intervalo de dez dias, e afixado na forma da lei.NADA MAIS. Dado e passado nesta cidade de São Paulo, aos 02 de agosto de 2021. K-01/06

1ª Vara Cível da Comarca de Limeira/SP Edital de Praça e Intimação dos executados Marcelo Gonçalves (CPF 167.966.968-08) e sua esposa Flavina dos Santos Machado Gonçalves (CPF 320.216.188-11), da credora fiduciária Caixa Econômica Federal – CEF, eventuais credores e interessados, nos autos da Ação de Execução de Título Extrajudicial, requerida por MPO – Empreendimentos Imobiliários Spe Ltda. Processo nº 1004264-92.2019.8.26.0320. O Dr. Guilherme Salvatto Whitaker, Juiz de Direito da 1ª Vara Cível da Comarca de Limeira/SP, na forma da Lei. Faz Saber, aos que o presente Edital vir ou dele conhecimento tiverem e interessar possa que foi designada a venda do bem descrito abaixo, de acordo com as regras expostas a seguir: Da Praça – A 1ª Praça terá início no dia 19/07/2022, às 12:00h e se encerrará no dia 22/07/2022 às 12:00h. Não havendo lance igual ou superior à importância da avaliação nos 3 (três) dias subsequentes ao início da 1ª Praça, a 2ª Praça seguir-se-á sem interrupção, iniciando-se no dia 22/07/2022, às 12:01h e se encerrará no dia 10/08/2022, às 12:00h. Do Condutor da Praça – A Praça será conduzida pela Leiloeira Oficial Sra. Mariangela Bellissimo Uebara, matriculada na JUCESP sob nº 893, e será realizada por meio eletrônico através da Gestora Judicial DESTAK LEILÕES no site www.destakleiloes.com.br. Do Valor – na 1ª Praça o valor mínimo para a venda do bem apregoado será o valor atualizado da avaliação judicial. Na 2ª Praça o valor para a venda corresponderá a no mínimo 60% (sessenta por cento) do valor atualizado da avaliação judicial, conforme artigo 13 do provimento CSM 1625/09. Pagamento do lance ofertado (à vista e parcelado) – o pagamento deverá ser feito à vista, em até 24 horas após o término do leilão, ou através de proposta de parcelamento, de acordo com o artigo 895 do CPC, a ser analisada pelo Juízo, ressaltando que conforme o § 7º do mesmo dispositivo, prevalecerá o lance à vista. Serão analisados pelo Juízo os lances oferecidos nos moldes do artigo 892 e seus parágrafos do CPC. Da Comissão – A comissão devida ao gestor será paga à vista pelo arrematante no valor de 5% (cinco por cento) sobre o valor da arrematação, não se incluindo no valor do lanço, conforme artigo 17 do provimento CSM 1625/09. Dos Lances – Os lances deverão ser ofertados pela rede internet, através do portal www.destakleiloes.com.br. Dos Débitos – Correrão por conta do arrematante eventuais débitos pendentes que recaiam sobre o bem, despesas e custos relativos à desmontagem, remoção, transporte e transferência patrimonial do bem arrematado. Quanto aos débitos fiscais e tributários deverá ser observado o disposto no art. 130, parágrafo único, do CTN. Do Acordo – A partir da publicação do Edital, caso seja celebrado acordo entre as partes com suspensão da Praça, ficam os executados obrigados a pagarem o valor da comissão devida à Gestora DESTAK no importe de 2% (dois por cento) do valor do acordo. A alienação obedecerá ao disposto na legislação aplicável, no Provimento CSM 1625/09 e o caput do artigo 335 do Código Penal. Remição e Desistência – Nos casos de remição e/ou desistência da praça pelo(a)(s) exequente(s), a parte que remiu ou desistiu deverá arcar com os custos do leiloeiro, fixados em 2% (dois por cento) sobre o valor atualizado do débito. Bem – Direitos que os executados possuem sobre o apartamento nº 25, localizado no 2º andar, do Bloco 01, do Edifício Alfredo Guilherme Schnor, o qual tem frente para a Rua Professor Ruy Corte Brilho sob nº 721, localizado no loteamento denominado "Chácaras Antonieta", nesta cidade, contendo: sala de TV, sala de jantar, cozinha/área de serviço, banho, varanda, área de circulação e dois quartos, com a área útil de 62,46000m², comum de 7,81375m² e vaga de estacionamento nº 37 vinculada de 12,5000m², no total de 82,77375m², correspondendo a fração ideal no terreno a 55,55556m² ou 1,38889%. Imóvel objeto da matrícula nº 84.946 do 2º CRI de Limeira e Cadastro Municipal nº 3412.006.010. Os bens serão vendidos no estado de conservação em que se encontram, sem garantia, constituindo ônus do interessado verificar suas condições, antes das datas designadas para as alienações judiciais eletrônicas. Ônus – Consta no R.2 (04/08/2017) alienação fiduciária em favor da Caixa Econômica Federal - CEF. Avaliação (março/2021) – R$ 220.000,00 que atualizada até abril/2022 perfaz R$ 247.921,77. Referido valor será devidamente atualizado na data da alienação judicial. Ficam os executados, a credora fiduciária, eventuais credores e interessados intimados meio de seu(s) advogado(s) ou, se não tiver(em) procurador(es) constituído(s) nos autos, por carta registrada, mandado, edital ou outro meio idôneo. Se o(s) executado(s) for(em) revel(éis) e não tiver(em) advogado(s) constituído(s), não constando dos autos seu endereço atual ou, ainda, não sendo ele(s) encontrado(s) no(s) endereço(s) constante(s) do processo, a intimação considerar-se-á feita por meio do próprio edital de leilão, nos termos do art. 889 do CPC. Não consta nos autos, recursos pendentes de julgamento. Nada mais. Limeira, 10/05/2022. Guilherme Salvatto Whitaker Juiz de Direito K-01/06

DocuSigned by:
Gazeta de S.Paulo
Assinado por: JORNAL GAZETA SP LTDA:04735364000170
CPF: 29513948889
Data/Hora da Assinatura: 31/05/2022 21:35:29 BRT
ICP Brasil
5146939EFE414F8FAB3A7733135E2CCF

hisa LEILÕES & HANBAI — **EDITAL DE LEILÃO PÚBLICO EXTRAJUDICIAL** | Comitente vendedor: KBM ELETRÔNICOS. O leilão será realizado **31 de maio de 2022**, às **10:00**, no site www.hisaleiloes.com.br. Leiloeira Oficial: Tatiana Hisa Sato – Jucesp 817. **EDITAL COMPLETO E CONDIÇÕES DE VENDA E PARTICIPAÇÃO DESTE LEILÃO ESTÃO DISPONÍVEIS EM NOSSO SITE WWW.HISALEILOES.COM.BR.**

megaleilões — 4ª Vara Cível do Foro Central da Capital/SP

EDITAL DE 1º E 2º LEILÃO e de intimação dos executados **BKO PARTICIPAÇÕES S.A.**, inscrito no CNPJ/MF sob o nº 08.948.280/0001-76; **BK O ENGENHARIA E COMÉRCIO LTDA**, inscrito no CNPJ/MF sob o nº 55.997.159/0001-14; **JOE YAQUB KHZOUZ**, inscrito no CPF/MF sob o nº 075.613.928-77; **MARIO FRANCISCO ALVES LANZARA GIANGRANDE**, inscrito no CPF/MF sob o nº 115.617.458-98; e **do depositário ESPORTE CLUBE PINHEIROS**, inscrito no CNPJ/MF sob o nº 60.854.205/0001-66. **O Dr. Rodrigo Cesar Fernandes Marinho**, MM. Juiz de Direito da 4ª Vara Cível do Foro Central da Capital/SP, na forma da lei, **FAZ SABER**, aos que o presente Edital de 1º e 2º Leilão do bem móvel, virem ou dele conhecimento tiverem e interessar possa, que por este Juízo processam-se os autos da **Ação de Execução de Título Extrajudicial** ajuizada por **BANCO VOTORANTIM S.A.** em face de **BKO PARTICIPAÇÕES S.A. - Processo nº 1041085-13.2018.8.26.0100 – Controle nº 661/2018,** e que foi designada a venda do bem descrito abaixo, de acordo com as regras expostas a seguir: **DO BEM** - O bem será vendido no estado em que se encontra, sem garantia, constituindo ônus da parte interessada verificar suas condições antes das datas designadas para as alienações judiciais eletrônicas. **DA PUBLICAÇÃO DO EDITAL -** O edital será publicado na rede mundial de computadores, no sítio do Leiloeiro www.megaleiloes.com.br, em conformidade com o disposto no art. 887, § 2º, do CPC, inclusive as fotos e a descrição detalhada do bem a ser apregoado. **DA VISITAÇÃO -** Os interessados em vistoriar o bem deverão enviar solicitação por escrito ao e-mail visitacao@megaleiloes.com.br. Cumpre esclarecer que cabe ao responsável pela guarda do bem autorizar o ingresso dos interessados, sendo que a visitação nem sempre será possível, pois alguns bens estão em posse do executado. Independente da realização da visita, a arrematação será por conta e risco do interessado. **DO LEILÃO** - O Leilão será realizado por **MEIO ELETRÔNICO**, através do Portal www.megaleiloes.com.br, o **1º Leilão** terá início no **dia 10/06/2022 às 15:00 h** e se encerrará **dia 13/06/2022 às 15:00 h**, onde somente serão aceitos lances iguais ou superiores ao valor da avaliação; não havendo lance igual ou superior ao valor da avaliação, seguir-se-á sem interrupção o **2º Leilão**, que terá início no **dia 13/06/2022 às 15:01 h** e se encerrará no **dia 04/07/2022 às 15:00 h**, onde serão aceitos lances com no mínimo 60% (sessenta por cento) do valor da avaliação. **DO CONDUTOR DO LEILÃO** – O Leilão será conduzido pelo Leiloeiro Oficial Sr. Fernando José Cerello Gonçalves Pereira, matriculado na Junta Comercial do Estado de São Paulo – JUCESP sob o nº 844. **DO VALOR MÍNIMO DE VENDA DO BEM** – No **2º Leilão**, o valor mínimo para a venda do bem corresponderá a **60% (sessenta por cento)** do valor da avaliação judicial, dependendo nesta hipótese, de liberação do Juízo para se concretizar a venda. **DOS LANCES** – Os lances poderão ser ofertados pela Internet, através do Portal www.megaleiloes.com.br. **DOS DÉBITOS** – Eventuais ônus sobre o bem correrão por conta do arrematante, exceto eventuais débitos e demais taxas e impostos que serão sub-rogados no valor da arrematação nos termos do art. 130, "caput" e parágrafo único, do CTN. **DO PAGAMENTO** - O arrematante deverá efetuar o pagamento do preço do bem arrematado, no prazo de até 24h (vinte e quatro horas) após o encerramento do leilão através de guia de depósito judicial em favor do Juízo responsável, sob pena de se desfazer a arrematação. **DA PROPOSTA -** Os interessados poderão apresentar proposta de pagamento parcelado, encaminhando parecer por escrito para o e-mail: proposta@megaleiloes.com.br (Art. 895, I e II, CPC). **A apresentação de proposta não suspende o leilão (Art. 895, § 6º, CPC) e o pagamento do lance à vista sempre prevalecerá sobre o parcelado, ainda que mais vultoso (Art. 895, § 7º, CPC). PENALIDADES PELO DESCUMPRIMENTO DAS PROPOSTAS -** Em caso de atraso no pagamento de qualquer das prestações, incidirá multa de dez por cento sobre a soma da parcela inadimplida com as parcelas vincendas; O inadimplemento autoriza o exequente a pedir a resolução da arrematação ou promover, em face do arrematante, a execução do valor devido, devendo ambos os pedidos serem formulados nos autos da execução em que se deu a arrematação (Art. 895, § 4º e 5º do CPC). **DA COMISSÃO** – O arrematante deverá pagar ao Leiloeiro, a título de comissão, o valor correspondente a **5% (cinco por cento)** sobre o preço de arrematação do bem. A comissão devida ao Leiloeiro não está incluída no valor do lance e não será devolvida ao arrematante em nenhuma hipótese, salvo se a arrematação for desfeita por determinação judicial ou por razões alheias à vontade do arrematante e, deduzidas as despesas incorridas. **DO PAGAMENTO DA COMISSÃO** - O pagamento da comissão do Leiloeiro deverá ser realizado em até 24h (vinte e quatro horas) a contar do encerramento do leilão, que deverá ser depositado nos autos, através de guia de depósito que ficará disponível no site do Leiloeiro ou será enviada por e-mail, e será devida tão somente com seu aperfeiçoamento. **Todas as regras e condições do Leilão estão disponíveis no Portal www.megaleiloes.com.br.** Por qualquer motivo caso a intimação pessoal do executado não se realizar por meio de seus advogados ou pelo endereço constante dos autos, será intimado através do próprio edital de leilão nos termos do art. 889, I, do CPC. **RELAÇÃO DO BEM:** Título social nº 13.220 de MÁRIO FRANCISCO ALVES LANZARA GIANGRANDE, CPF: 115.617.458-98, associado junto ao Esporte Clube Pinheiros. O título encontra-se na Av. Angelina Maffei Vita, 493, Centro, São Paulo/SP, sendo nomeado depositário ESPORTE CLUBE PINHEIROS. **Valor da Avaliação do bem: R$ 19.800,00 (dezenove mil e oitocentos reais) para março de 2022, que será atualizado até a data da alienação conforme tabela de atualização monetária do TJ/SP.** São Paulo, 03 de maio de 2022. Eu, diretora/diretor, conferi. **Dr. Rodrigo Cesar Fernandes Marinho - Juiz de Direito**

(11) 3149-4600 www.megaleiloes.com.br

SATO SATO LEILOES – (11)42234343 – www.satoleiloes.com.br- LEILÃO – Comitente vendedor **ZURICH MINAS BRASIL SEGUROS S.A: – CNPJ sob nº 17.197.385/0001-21** . - Data: 31 de Maio de 2022, às 11:00. O leilão será realizado pela Leiloeira Oficial Sr. Antônio Hissao Sato Jr - JUCESP nº 690, situado na Travessa Comandante Salgado, 75 – Fundação – São Caetano o Sul –SP, online no site www.satoleiloes.com.br. A descrição dos lotes detalhadas serão exibidas no site. Os bens serão vendidos no estado em que se encontram. **RELAÇÃO DOS LOTES:** Lote 1: 4 rádios e 1 multimídia; lote 2: 4 caixas acústicas; lote 3: 6 caixas acústicas; lote 4: 9 caixas amplificadoras e 1 torre de som; lote 5: 4 caixas acústicas; lote 6: 2 caixas e 1 caixa acústica; lote 7: 7 caixas acústicas; lote 8: 8 caixas acústicas; lote 9: 1 caixa acústica, 1 radio 1 central; lote 10: 2 lavadoras; lote 11: 3 lavadoras; lote 12: 1 refrigerador e 2 lavadoras; lote 13: 9 televisores; lote 14: 10 televisores; lote 15: 6 televisores; lote 16: 10 televisores; lote 17: 9 televisores; lote 18: 7 televisores; lote 19: 10 televisores; lote 20: 10 televisores; lote 21: 10 televisores; lote 22: 10 televisores; lote 23: 10 televisores; lote 24: 10 televisores; lote 25: 10 televisores; lote 26: 9 televisores; lote 27: 10 televisores; lote 28: 10 televisores; lote 29: 10 televisores; lote 30: 10 televisores; lote 31: 10 televisores; lote 32: 10 televisores; lote 33: 6 televisores; lote 34: 9 televisores; lote 35: 5 televisores; lote 36: 10 televisores; lote 37: 9 televisores; lote 38: 8 televisores; lote 39: 10 televisores; lote 40: 10 televisores; lote 41: 10 televisores; lote 42: 7 televisores; lote 43: 10 televisores; lote 44: 8 televisores; lote 45: 5 televisores; lote 46: 10 televisores; lote 47: 6 televisores; lote 48: 4 televisores; lote 49: 8 televisores; lote 50: 3 televisores; lote 51: 4 televisores; lote 52: 9 televisores; lote 53: 4 televisores; lote 54: 4 televisores; lote 55: 4 televisores; lote 56: 1 televisor; lote 57: 6 televisores; lote 58: 2 televisores; lote 59: 2 televisores; lote 60: pendente informação cliente; lote 61: 2 televisores; **EDITAL COMPLETO E CONDIÇOES DE VENDA E PARTICIPAÇÃO DESTE LEILÃO ESTÁ DISPONÍVEL EM NOSSO SITE www.satoleiloes.com.br**

SATO EDITAL DE 1º e 2º LEILÕES PÚBLICOS EXTRAJUDICIAIS E INTIMAÇÃO DAS DATAS DOS LEILÕES – ONLINE E PRESENCIAL - Local do Leilão - Travessa Comandante Salgado, 75 – Fundação – São Caetano do Sul – SP e online no site www.satoleiloes.com.br. TATIANA HISA SATO, Leiloeira Oficial – mat. Jucesp nº 817, autorizada por **GMG EMPREENDIMENTOS IMOBILIARIOS LTDA – CNPJ: 11.051.202/0001-89**, venderá em 1º e 2º Público Leilão Extrajudicial – art.26, 27 e § da Lei Fed. Nº 9.514/97 e suas alterações, o **IMÓVEL:** A sala nº. 1.205 do "Condomínio The Blue Officemall", situado na Avenida Senador Feijó, nº 686, com área útil de 42,59m², área de uso comum de 39,319m² e área total de 81,909m², além de 01 vaga de garagem. O terreno onde foi construído o prédio, acha-se descrito e confrontado na especificação condominial, registrada sob nº 09, na matrícula nº 48.020, deste Ofício. Consta na Av. 07 – 10/02/2021 Indisponibilidade de bens no Processo nº 1000454-49.2019.5.02.0443. Consta na Av. 08 – 14/05/2021 que o imóvel foi penhorado no Processo nº 1010408-98.2020.8.26.0562. Consta na Av. 09 – 23/08/2021 Indisponibilidade de bens no Processo nº 0010949-27.2020.5.18.0141. Consta na Av. 10 – 17/11/2021 Indisponibilidade de bens no Processo nº 1000217-60.2020.5.02.0255. Consta na Av. 11 - 25/11/2021 Indisponibilidade de bens no Processo nº 0011152-86.2020.5.18.0141. Consta na Av. 12 – 25/11/2021 Indisponibilidade de bens no Processo nº 0011048-94.2020.5.18.0141. Consta na Av. 13 - 01/02/2022 Indisponibilidade de bens no Processo nº 1000843-59.2018.5.02.0252. Havendo débitos de água, luz, gás, reparos e encargos legais, estes serão ressarcidos pelo Comitente após pagamento da arrematação. **Matrícula nº 52.833 – 3º Oficial de Registro de Imóveis de Santos/SP. 1º LEILÃO 08/06/2022 às 15:00- VALOR: R$ 433.265,97. 2º LEILÃO 09/06/2022 às 15:00- VALOR: R$ 267.157,95.** Encargos do arrematante: pagamento à vista do valor do arremate e 5% de comissão da leiloeira; emissão de matrícula, certidões (inclusive das Credoras) para lavratura e registro da escritura; ITBI e despesas com escritura/registro; despesas a partir da data da arrematação; desocupação do imóvel. Venda ad corpus. Consolidação da Propriedade em 19/04/2022. O Fiduciante - J.R. EXCELÊNCIA EM ENGENHARIA E MANUTENÇÃO EIRELLI CNPJ 23.776.079/0001-42 – comunicado das datas dos leilões, também pelo presente edital, para o exercício da preferência. **Os interessados deverão tomar conhecimento do Edital completo, disponível no portal da Sato Leilões - www.satoleiloes.com.br | (11) 4223-4343.**

Citação. Prazo 30 dias. **PROC. 0001518-22.2022.8.26.0562**. O Dr. Daniel Ribeiro de Paula, Juiz de Direito da 11ª Vara Cível da Comarca de Santos/SP, nos autos do Cumprimento de Sentença proposto por Maria Heloisa de Oliveira Morel e Miguel Theophilo Morel, na forma da Lei, etc. Intima **SAMUEL HENRIQUE MOREIRA ROCHA**, CPF 381.747.718-08, para que pague, no prazo de 15 (quinze) dias, a quantia de R$ 22.270,35 (valor de 02/2022), a ser atualizada até a data do pagamento, acrescido de custas, se houver, sob pena de multa de 10% (dez por cento) e honorários de advogado de 10% (dez por cento). Transcorrido o prazo previsto no art. 523, CPC, sem o pagamento voluntário, inicia-se o prazo de 15 (quinze) dias para que, independentemente de penhora ou nova intimação, apresente, nos próprios autos, sua impugnação. Estando o réu em lugar ignorado, expede-se o edital, que será afixado e publicado na forma da lei. Santos, 03/05/2022.

EDITAL DE CITAÇÃO - PRAZO DE 20 DIAS. PROCESSO Nº 1016383-95.2016.8.26.0577. O(A) MM. Juiz(a) de Direito da 5ª Vara Cível, do Foro de São José dos Campos, Estado de São Paulo, Dr(a). Ana Paula Theodosio de Carvalho, na forma da Lei, etc. **FAZ SABER** a(o) todos quantos este edital virem, dele conhecimento tiverem ou interessar possa, especialmente a RICARDO CIERI, brasileiro, casado, empresário, RG 81785136, CPF 953.637.268-15, que lhe foi proposta uma ação de Procedimento Comum Cível - Cobrança por parte de **BANCO BRADESCO CARTÕES S.A.**, objetivando a cobrança da quantia de R$ 94.220,31 (abril/2016), referente a débitos relativos ao contrato nº 376449777341004. Encontrando-se o réu em lugar incerto e não sabido, foi determinada a sua **CITAÇÃO**, por EDITAL, para os atos e termos da ação proposta, dando-lhe ciência de que poderá oferecer contestação no prazo de 15 (quinze) dias úteis, que fluirá após o decurso do prazo do presente edital. A ausência de contestação implicará revelia e presunção de veracidade da matéria fática apresentada na petição inicial. Não sendo contestada a ação, o réu será considerado revel, caso em que será nomeado curador especial. Será o presente edital, por extrato, afixado e publicado na forma da lei. **NADA MAIS**. Dado e passado nesta cidade de São José dos Campos, aos 10 de maio de 2022.

EDITAL DE CITAÇÃO PROCESSO Nº 1008325-35.2022.8.26.0564. O(A) MM. Juiz(a) de Direito da 8ª Vara Cível, do Foro de São Bernardo do Campo, Estado de São Paulo, Dr(a). Gustavo Dall'Olio, na forma da Lei, etc. FAZ SABER a **DR. ACORDO TELEATENDIMENTO LTDA – EPP. CNPJ n.º 42.685.204/0001-53**, na pessoa de seu representante legal que por parte de **G.L. BALLARIN – SERVIÇOS ADMINISTRATIVOS LTDA – ME**. foi ajuizada ação de Cobrança pelo procedimento comum, objetivando a quantia de R$425,42 (Abril/2022) referente débitos relativos ao Contrato de Prestação de Serviços firmado entre as partes em 24/08/2021. Estando a ré em local ignorado, expediu-se o presente edital de CITAÇÃO, para que no prazo de 15 dias úteis, após fluir o prazo de 20 dias úteis supra, pague o débito devidamente atualizado e acrescido das demais cominações legais ou querendo ofereçam defesa, sob pena de presumirem-se como verdadeiros os fatos alegados na inicial. Em caso de revelia, será nomeado curador especial nos termos do artigo 257, IV. Será o presente edital afixado e publicado na forma da lei. NADA MAIS. Dado e passado nesta cidade de São Bernardo do Campo, aos 17 de maio de 2022.

Intimação, Prazo de 20 dias, Processo nº 0051298-90.2021.8.26.0100. A Dra. Mariella Ferraz de Arruda Pollice Nogueira, Juíza de Direito da 25ª Vara Cível da Capital. Faz Saber a Márcio José da Costa que AM Comercial Ltda lhe ajuizou ação de Cumprimento de Sentença, para cobrança de R$ 9.291,06 (01/2022), corrigido e acrescido e juros de mora de 1% ao mês. Estando o réu em lugar ignorado, foi deferida sua intimação por edital, para que em 15 dias, a fluir após os 20 dias supra, pague o débito, corrigido até a data do pagamento, ou ofereça impugnação, sob pena de multa de 10% e, também, de honorários de advogado de 10% (art. 523, § 1º do CPC) e expedição de mandado de penhora e avaliação.. NADA MAIS. Dado e passado nesta cidade de São Paulo, aos 17 de fevereiro de 2022.

1ª Vara de Nova Xavantina Edital de Citação Prazo de 30 dias Expedido por Determinação do MM.(ª)Juiz(a) de Direito Ricardo Nicolino de Castro Processo n. 1001483-34.2020.8.11.0012 Valor da Causa: R$ 1.000,00 Espécie: Procedimento Comum Cível (7) Polo Ativo: Nome: Sylvia Leda Amaral Pinho de Almeida Endereço: Avenida Brigadeiro Faria Lima, 1572, Conjunto 801, Jardim Paulistano, São Paulo - SP - CEP: 01451-001 Nome: Flavio Pinho de Almeida espolio de Endereço: Avenida Brigadeiro Faria Lima, 1572, 801, Jardim Paulistano, São Paulo - SP - CEP: 01451-001 Polo Passivo: Nome: Segame's Segurança Patrimonial Ltda - Me Endereço: Rua José Bonifácio, 185, Centro, São Vicente - SP - CEP: 11310-080 Finalidade: Efetuar a citação do Polo Passivo, acima qualificado(a), atualmente em lugar incerto e não sabido, dos termos da ação que lhe é proposta, consoante consta da petição inicial a seguir resumida, para, no prazo de 15 (quinze) dias, apresentar resposta, caso queira, sob pena de serem considerados como verdadeiros os fatos afirmados na petição inicial, conforme documentos vinculados disponíveis no Portal de Serviços do Tribunal de Justiça do Estado de Mato Grosso, cujas instruções de acesso seguem descritas no corpo deste mandado. RESUMO DA INICIAL: A Autora, buscando regularizar o Certificado de Cadastro de Imóvel Rural –CCIR – da 'Fazenda Divisa', necessitou levantar a cadeia dominial da referida propriedade, quando, então, foi surpreendida com a informação contida na Certidão Dominial lavrada pelo Cartório do 1º Ofício de Barra do Garças/MT, testificando que, parte da área da aludida propriedade fora transferida para o 1º Ofício de Registro de Imóveis da Comarca de Nova Xavantina, conforme a matrícula 11.807 do livro 02. 1.6-Porém, aquilo que, de início, constituiu uma funesta surpresa se tornou verdadeiro assombro ao constatar, a Autora, que o Registro pertinente à supracitada Matrícula 11.807, mais especificamente o R.01-11.807 se efetivou forte numa suposta Escritura Pública de Compra e Venda firmada entre os Senhor Flávio Pinho de Almeida e sua esposa Sylvia Leda Amaral Pinho de Almeida com uma empresa denominada Segame'S Segurança Patrimonial Ltda, lavrada nas notas do Tabelionato de Acorizal/MT, no livro nº12, fls. 73v, em data de 20 de julho de 1994. DECISÃO: No que tange ao pleito de citação por edital, considerando que a pesquisa via InfoJud foi infrutífera, sendo o mesmo endereço fornecido anteriormente, entendo que está presente a hipótese de citação por edital, estando esgotadas todas as diligências para localização de novo endereço da parte, de modo que defiro o pleito. Cite-se a parte Requerida por edital. Prazo de 30 dias. Advertências À Parte: 1. O prazo para contestação é contado do término do prazo deste edital. 2. Não sendo contestada a ação, o réu será considerado revel e presumir-se-ão aceitos como verdadeiros os fatos alegados pela parte autora (art. 344, do CPC). Os prazos contra o revel que não tenha advogado constituído nos autos contarão da data da publicação do ato no Diário de Justiça Eletrônico - DJe (art. 346, do CPC). 3. A contestação deverá ser assinada por advogado ou por defensor público. 4. O prazo será contado em dobro em caso de réu (s) patrocinado pela Defensoria Pública (art. 186 do CPC) ou Escritórios de Prática Jurídica das Faculdades de Direito (§3º do art. 186 CPC) e caso o requerido seja a Fazenda Pública (art. 183 do CPC) ou o Ministério Público (art. 186 do CPC). E, para que chegue ao conhecimento de todos e que ninguém, no futuro, possa alegar ignorância, expediu-se o presente Edital que será afixado no lugar de costume e publicado na forma da Lei. Eu, Nayara Jovanna Candida Silva, digitei. Nova Xavantina, 4 de fevereiro de 2022. K-31/05e01/06

LOTTI ✉ contato@lottileiloes.com.br
(11) 3675-3868 (11) 3862-5698 (11) 95821-8156
LEILOEIRO OFICIAL - WAGNER LOTTI JUCESP 964

LEILÃO DE IMÓVEL	MÁQUINAS E EQUIPAMENTOS
GLEBA CONTENDO 163.661.08M² LOCAL: CUBATÃO/SP	DIVERSAS MÁQUINAS E EQUIPAMENTOS LOCAL:SÃO PAULO/SP
10/06/2022 14:00 HRS	16/06/2022 14:00 HRS
MOBILIÁRIO	MOBILIÁRIO
MOBILIÁRIO DIVERSO ALTO PADRÃO LOCAL:SÃO PAULO/SP	MOBILIÁRIO DIVERSO PARA ESCRITÓRIO LOCAL:SÃO PAULO/SP
10/06/2022 16:00 HRS	20/06/2022 14:00 HRS

WWW.LOTTILEILOES.COM.BR

hisa LEILÕES & HANBAI — **EDITAL DE LEILÃO PÚBLICO EXTRAJUDICIAL** | Comitente vendedor: **TJS JUBÉ**. O leilão será realizado **29 de junho de 2022**, às **16:00**, no site www.hisaleiloes.com.br. Leiloeira Oficial: Tatiana Hisa Sato – Jucesp 817. **EDITAL COMPLETO E CONDIÇÕES DE VENDA E PARTICIPAÇÃO DESTE LEILÃO ESTÃO DISPONÍVEIS EM NOSSO SITE WWW.HISALEILOES.COM.BR.**

LEILÃO DE IMÓVEL
Leilão Brasil - www.leilaobrasil.com.br

Edital de 1° e 2° leilão de bem imóvel e para intimação de Atlhon Construções e Incorporações Ltda, expedido nos autos da ação de Execução de Título Extrajudicial, que lhe requer Afer Industrial Ltda, **Processo n° 1002902-65.2016.8.26.0189.** O Dr. Heitor Katsumi Miura, Juiz de Direito da 2ª Vara Cível do Foro de Fernandópolis, do Estado de São Paulo, na forma da lei, etc... **FAZ SABER** que os leiloeiros oficiais, Sr. Irani Flores, JUCESP 792, e ou, a Sra. Dagmar C. S. Flores, JUCESP 901, levarão a leilão público para venda e arrematação, no local e hora descritos no site, com transmissão pela internet e disponibilização imediata no portal de leilões eletrônico, **www.leilaobrasil.com.br**, para lances diretamente no sistema gestor através da internet: Do início e encerramento do leilão: Início do 1° leilão em 03/06/2022 às 11:10 horas e encerramento do 1° leilão em 06/06/2022 às 11:10 horas, em não havendo lance igual ou superior ao valor da avaliação para a data supra, seguir-se-á sem interrupção o 2° leilão que se encerrará em 08/07/2022 às 11:10 horas, não sendo aceito lances inferiores a 70% do valor da avaliação que deverá ser ofertado diretamente no sistema gestor através da internet. Bem: Um **caminhão** da marca **Mercedes Benz**, carroceria de madeira, **modelo 1718**, cor branca, ano de fabricação/modelo **2010/2011**, Placa ETL-8309/SP, chassi 9BM693186BB749941, Renavam 283.504.897. Conforme avaliação juntada aos autos, o veículo se encontra em bom estado de conservação, funcionamento e uso. Ônus: Constam restrições de transferência e circulação (Renajud). Local da penhora: Rua Napoli n°71, bairro Vila Veneto II, CEP 15603-274 e/ou Rua Pernambuco n° 225, Parque Industrial, CEP 15600-000, ambos em Fernandópolis/SP. Depositário: Fernando Jesus Caldas. Débitos junto ao DETRAN no valor de R$ 18.548,06 (Maio/2022). Avaliação R$ 135.371,00 (março/2022). **EDITAL COMPLETO NO SITE**. Dúvidas e Esclarecimentos: pessoalmente perante o 2° Ofício Cível, ou no escritório do leiloeiro oficial, Sr. Irani Flores, Av. Gaspar Vaz da Cunha n° 258, Capital - SP, ou ainda, pelo telefone (11) 3965-0000 e **e-mail: atendimento@leilaobrasil.com.br**, ficam os executados, bem como eventuais interessados, **INTIMADOS** das designações supra, caso não sejam localizados para as intimações pessoais, Será o edital "por extrato", afixado e publicado na forma da lei, Provimento CGJ N° 32/2018, artigo 428.1.2 e artigo 887, § 2° do código de processo civil, Fernandópolis, 25/03/2022.

EDITAL DE INTIMAÇÃO DE PRAÇA JUDICIAL ONLINE. 1ª Vara Cível da Comarca de São Caetano do Sul, Estado de São Paulo/SP. Processo nº 1003466-75.2019.8.26.0565. Executada: **GAFISA S/A** (CNPJ 01.545.826/0001-07). Credor(es) e/ou interessado(s): **BANCO DO BRASIL S/A** (CNPJ 00.000.000/0001-91), **ERICK BARUFI MACHADO** (CPF 001.354.510-86), **HÉLIO RODRIGUES JÚNIOR** (CPF 089.438.608-54), **EDVANDO DE OLIVEIRA NASCIMENTO** (CPF 375.735.728-08), **HELDER OLIVEIRA DO NASCIMENTO** (CPF 383.573.848-89), **WALLACE BARROS DO NASCIMENTO** (CPF 106.732.327-94), **LEONARDO TELES DA SILVA** (CPF 031.539.214-23), **RODRIGO MARTINS ALCOFORADO** (CPF 001.059.801-45), **TATIANE BOGDANOV RODRIGUES** (CPF 010.387.510-71), **SEVERINO FAUSTINO DA SILVA** (CPF 026.455.504-01), **VANDERLEI DE JESUS SANTOS** (CPF 765.160.835-68), **RAIMUNDO JOSÉ SILVA** (CPF 036.399.808-08), **DANILO GONZAGA OLIVEIRA DA CRUZ** (CPF 080.091.504-60), **RENATO PIRES DA SILVA** (CPF 294.741.198-64), **ERINALDO RODRIGUES DA SILVA** (CPF 010.381.363-26), **GISELDO LOPES DOS SANTOS** (CPF 043.455.465-08), **UNIÃO FEDERAL**, **RAIMUNDO NONATO RODRIGUES COSTA** (CPF 171.135.408-21), **ADILTON SANTOS SANTANA** (CPF 001.876.855-50), **VALDECK ALVES BISPO** (CPF 134.550.968-59), **DIONIZIO VICENTE FERREIRA** (CPF 238.871.334-04), **ALCEU LOURENÇO RODRIGUES** (CPF 735.243.956-00), **FABIANO GOMES DOS SANTOS** (CPF 045.663.026-01), **RONALDO RAMOS TEIXEIRA** (CPF 077.674.374-00), **WELLINGTON HESSEL NOGUEIRA** (CPF 440.441.688-14), **ACACIO DIAS DOS SANTOS** (CPF 094.633.518-41), **ROBSON DE JESUS** (CPF 370.698.908-50), **RAFAEL FERREIRA DOS SANTOS OLIVEIRA** (CPF 401.780.068-82), **ESPOLIO CRISTIANO CAVALCANTE DA SILVA** (CPF 296.881.048-09), na pessoa de **PATRÍCIA FERREIRA SOARES -** Representante Legal Dependentes (CPF 343.160.928-71), **LUCIANA CAROLINE DIAS REISDORFER** (CPF 064.259.699-97), **THAMY RENATA DAVID GONÇALVES** (CPF 311.590.718-45), **CARLOS EDUARDO DE ARAUJO** (CPF 816.569.633-53), **RAIMUNDO JOSE SILVA** (CPF 036.399.808-08), **DANIEL MARCOS OLIVEIRA SOUSA** (CPF 514.499.355-91), **JOSE EDSON DE FREITAS** (CPF 132.172.178-10), **RODRIGO DE SOUZA COSTA** (CPF 416.609.628-11), **FRANCISCO JUNIOR DA SILVA** (CPF 023.308.423-17), **MARCEL TADACHI SAITO** (CPF 318.758.358-06), **JULIANA FURUTANI NAKAZATO SAITO** (CPF 337.505.658-30), **PAULO DE ASSIS SILVA** (CPF 149.015.908-80), **LUIZ FABIANO BARANHUK ARNS** (CPF 037.418.439-97), **ZELY RIGO UHLIK** (CPF 536.188.589-49), **FRANCISCO DE ASSIS SANTOS NASCIMENTO** (CPF 791.054.673-49), **PAULO ANTONIO BASSO** (CPF 934.204.558-87), **DOUGLAS RODRIGUES** (CPF 438.622.648-66), **RICARDO BRAGA DA CONCEIÇÃO** (CPF 327.473.718-67), **ANTONIO ALVES** (CPF 139.248.458-83), **JOSE COSME NERES DOS SANTOS** (CPF 295.763.425-20), **RAQUEL RAMALHO DE CARVALHO** (CPF 302.498.668-54), **JORGE DOS SANTOS** (CPF 044.214.545-40), **JOSIVALDO PEREIRA NUNES** (CPF 570.853.745-00), **LOURENÇO DOS SANTOS DA SILVA** (CPF 036.267.345-44), **JOILSON DA CONCEIÇÃO SANTOS** (CPF 017.569.115-09), **LUIZ TAVARES DE SOUSA** (CPF 173.588.253-49), **CICERO ALMEIDA DE SOUSA** (CPF 461.013.903-06), **JAILDO SANTOS CHAVES** (CPF 044.261.068-85), **JEFFERSON EVANGELISTA RUFINO** (CPF 253.164.938-77), **KARINA LOPES DE LIMA** (CPF 387.256.328-92), **THIAGO LEITE DE SOUZA** (CPF 424.410.738-00), **JOVERSINA MARIA ROZA DOS SANTOS** (CPF 097.676.128-90), **EDUARDO FERRUCIO** (CPF 028.268.789-05), **MARIA CLAUDIA HAHN FERRUCIO** (CPF 038.685.549-80), **RAIMUNDO ADRIANO PEREIRA DA SILVA** (CPF 008.422.133-09), **ANTONIO SILVINO DE SALES** (CPF 496.278.997-04), **TIAGO PAULO DA SILVA** (CPF 098.964.774-93), **SILVIO HALCSIK MACHADO** (CPF 155.649.358-45), **ADEVAN DE JESUS ALCANTARA** (CPF 013.208.625-51), **MUNICÍPIO DE SÃO CAETANO DO SUL. 1º Leilão começa em 02/09/2022, às 10hs00min, e termina em 05/09/2022, às 10hs00min e; 2º Leilão começa em 05/09/2022, às 10hs01min, e termina em 26/09/2022, às 10hs00min. Bem a ser leiloado:** Sala comercial nº 319, SAO International Square, situada na Alameda Caulim, nº 115, Cerâmica, São Caetano do Sul/SP com descrição completa na **Matrícula nº 50.593 do 2º CRI da Comarca de São Caetano do Sul/SP. Ônus:** Constam ônus, vide edital completo. Lance mínimo na 1º Praça: R$ 336.685,97* – Lance mínimo na 2º Praça: R$ 202.011,59* – 60% do valor de avaliação. *sujeitos à atualização. **Comissão da Leiloeira:** + 6% sobre o valor da arrematação. **Leiloeira:** Priscila da Silva Jordão – JUCESP 1.081. Fica a executada **GAFISA S/A**, na pessoa de seu representante legal, o credor hipotecário **BANCO DO BRASIL S/A**, os credores **ERICK BARUFI MACHADO, HÉLIO RODRIGUES JÚNIOR**, os credores trabalhistas **EDVANDO DE OLIVEIRA NASCIMENTO, HELDER OLIVEIRA DO NASCIMENTO, WALLACE BARROS DO NASCIMENTO, LEONARDO TELES DA SILVA, RODRIGO MARTINS ALCOFORADO, TATIANE BOGDANOV RODRIGUES, SEVERINO FAUSTINO DA SILVA, VANDERLEI DE JESUS SANTOS, RAIMUNDO JOSÉ SILVA, DANILO GONZAGA OLIVEIRA DA CRUZ, RENATO PIRES DA SILVA, ERINALDO RODRIGUES DA SILVA, GISELDO LOPES DOS SANTOS, UNIÃO FEDERAL, RAIMUNDO NONATO RODRIGUES COSTA, ADILTON SANTOS SANTANA, VALDECK ALVES BISPO, DIONIZIO VICENTE FERREIRA, ALCEU LOURENCO RODRIGUES, FABIANO GOMES DOS SANTOS, RONALDO RAMOS TEIXEIRA, WELLINGTON HESSEL NOGUEIRA, ACACIO DIAS DOS SANTOS, ROBSON DE JESUS, RAFAEL FERREIRA DOS SANTOS OLIVEIRA, ESPOLIO CRISTIANO CAVALCANTE DA SILVA**, na pessoa de **PATRÍCIA FERREIRA SOARES -** Representante Legal Dependentes, **LUCIANA CAROLINE DIAS REISDORFER, THAMY RENATA DAVID GONCALVES, CARLOS EDUARDO DE ARAUJO, RAIMUNDO JOSE SILVA, DANIEL MARCOS OLIVEIRA SOUSA, JOSE EDSON DE FREITAS, RODRIGO DE SOUZA COSTA, FRANCISCO JUNIOR DA SILVA, MARCEL TADACHI SAITO, JULIANA FURUTANI NAKAZATO SAITO, PAULO DE ASSIS SILVA, LUIZ FABIANO BARANHUK ARNS, ZELY RIGO UHLIK, FRANCISCO DE ASSIS SANTOS NASCIMENTO, PAULO ANTONIO BASSO, DOUGLAS RODRIGUES, RICARDO BRAGA DA CONCEIÇÃO, ANTONIO ALVES, JOSE COSME NERES DOS SANTOS, RAQUEL RAMALHO DE CARVALHO, JORGE DOS SANTOS, JOSIVALDO PEREIRA NUNES, LOURENÇO DOS SANTOS DA SILVA, JOILSON DA CONCEIÇÃO SANTOS, LUIZ TAVARES DE SOUSA, CICERO ALMEIDA DE SOUSA, JAILDO SANTOS CHAVES, JEFFERSON EVANGELISTA RUFINO, KARINA LOPES DE LIMA, THIAGO LEITE DE SOUZA, JOVERSINA MARIA ROZA DOS SANTOS, EDUARDO FERRUCIO, MARIA CLAUDIA HAHN FERRUCIO, RAIMUNDO ADRIANO PEREIRA DA SILVA, ANTONIO SILVINO DE SALES, TIAGO PAULO DA SILVA, SILVIO HALCSIK MACHADO, ADEVAN DE JESUS ALCANTARA**, do credor tributário **MUNICÍPIO DE SÃO CAETANO DO SUL** e demais interessados **INTIMADOS** das designações supra, bem como da penhora realizada em data de 11/06/2020, caso não seja(m) localizado(s) para a intimação pessoal/postal. O presente edital é publicado em seu formato resumido, nos termos do Art. 887, §3º do CPC. Para acessar o edital completo e demais informações, acesse: **www.gaialeiloes.com.br** ou ligue (11) 3135-5689. São Caetano do Sul, 02 de maio de 2022.

(11) 3135-5689 | acesse: gaialeiloes.com.br — GAIA LEILÕES

Edital De Citação - Prazo De 20 Dias. Processo Nº 1002440-10.2014.8.26.0309 O MM. Juiz de Direito da 6ª Vara Cível, do Foro de Jundiaí, Estado de São Paulo, Dr. Dirceu Brisolla Geraldini, na forma da Lei, etc. Faz Saber à Construtora Revelação Ltda Me., CNPJ 11.608.432/0001-04, e ao Jorge Silva Oliveira, CPF 942.417.915-49, que lhes foi proposta uma ação de Execução de Título Extrajudicial por parte de Banco Bradesco S/A, tendo por objeto o recebimento da quantia de R$ 55.709,77 (cinquenta e cinco mil, setecentos e nove reais e setenta e sete centavos), atualizada em março de 2022, referente ao inadimplemento do contrato de empréstimo celebrado com os executados em 24/05/2012, por meio de Cédula de Crédito Bancário – Empréstimo - Capital de Giro – carteira/contrato nº 351/5782522, agência 3087, conta corrente nº 10400-0, no valor de R$ 25.641,82 (vinte e cinco mil, seiscentos e quarenta e um reais e oitenta e dois centavos) para pagamento em 36 (trinta e seis) parcelas. Encontrando-se os executados em lugar incerto e não sabido, foram determinadas as suas Citações, por Edital, para possibilitar o cumprimento voluntário da obrigação, no prazo de 03 (três) dias úteis, sob pena de penhora (art. 829, C.P.C.), arbitrado os honorários advocatícios em 10% (dez por cento) sobre o valor em execução (C.P.C., art. 827, caput), com a advertência de que esta verba será reduzida pela metade na hipótese de integral pagamento no prazo supramencionado (C.P.C., art. 827, § 1º), assegurada a possibilidade de elevação até 20% (vinte por cento) em caso de rejeição de embargos à execução ou mesmo ao final do procedimento executivo (C.P.C., art. 827, § 2º). Os executados, independentemente de penhora, depósito ou caução, poderão se opor à execução por meio de embargos (art. 914, caput, C.P.C), no prazo de 15 (quinze) dias úteis, contado na forma do art. 231 do Código de Processo Civil (art. 915, caput, C.P.C), mediante distribuição por dependência (C.P.C., art. 914, § 1º). Com o reconhecimento do crédito do exequente e o depósito de 30%(trinta por cento) do valor em execução (acrescido de custas e de honorários de advogado), os executados poderão requerer-lhe que seja permitido pagarem o restante em até 06 (seis) parcelas mensais, acrescidas de correção monetária e juros de 1% (um por cento) ao mês (C.P.C., art. 916). Não sendo contestada a ação, os executados serão considerados revéis, caso em que será nomeado curador especial. Será o presente edital, por extrato, afixado e publicado na forma da lei. Nada Mais. Dado e passado nesta cidade de Jundiaí, aos 19 de maio de 2022. K-01e02/06

EDITAL DE CITAÇÃO – PRAZO DE 30 DIAS, expedido nos autos da Ação de Usucapião, PROCESSO Nº 1000942-36.2021.8.26.0145 O(A) MM. Juiz(a) de Direito da 1ª Vara, do Foro de Conchas, Estado de São Paulo, Dr(a). ELIZABETH SHALDERS DE OLIVEIRA ROXO, na forma da Lei, etc. FAZ SABER aos réus ausentes, incertos, desconhecidos, eventuais interessados, bem como seus cônjuges e/ou sucessores, que Jose Fieri ajuizou ação de USUCAPIÃO, visando USUCAPIÃO EXTRAORDINÁRIO, alegando posse mansa e pacífica no prazo legal sobre uma área rural, situada no Bairro do Pará, município de Conchas/SP, com área de 19,0738 ha, matrículas 6767 e 9935 do Cartório de Registro de Imóveis deste município de Conchas. Estando em termos, expedese o presente edital para citação dos supramencionados para, no prazo de 15 (quinze) dias úteis, a fluir após o prazo de 30 dias contestem a ação. Será o presente edital, por extrato, afixado e publicado na forma da lei. NADA MAIS. Dado e passado nesta cidade de Conchas, aos 25 de maio de 2022. K-01e02/06

Edital De Citação - Prazo De 20 Dias. Processo Nº 1000346-06.2017.8.26.0238 O(A) MM. Juiz(a) de Direito da 2ª Vara, do Foro de Ibiúna, Estado de São Paulo, Dr(a). Luiz Fernando Angiolucci, na forma da Lei, etc. Faz Saber a(o) Alice Braga De Azevedo Marques, Brasileira, Solteira, Modelo de Modas, CPF 431.190.148-85, com endereço à Rua Victory Street, 4, Greenfield Village, CEP 18150-000, Ibiuna - SP, que lhe foi proposta uma ação de Execução de Título Extrajudicial por parte de Banco Bradesco S/A, encontrando-se o réu em lugar incerto e não sabido, foi determinada a sua CITAÇÃO, por EDITAL, de todo o conteúdo da petição inicial e da decisão, para que, no prazo de 3 (três) dias, que fluirá após o decurso do prazo do presente edital, apresente resposta. Não sendo contestada a ação, o réu será considerado revel, caso em que será nomeado curador especial. Será o presente edital, por extrato, afixado e publicado na forma da lei. Nada Mais. Dado e passado nesta cidade de Ibiuna, aos 18 de junho de 2021. K-01e02/06

Edital De Citação - Prazo De 20 Dias. Processo Nº 1007058-50.2022.8.26.0007 O(A) MM. Juiz(a) de Direito da 3ª Vara da Família e Sucessões, do Foro Regional VII - Itaquera, Estado de São Paulo, Dr(a). Yin Shin Long, na forma da Lei, etc. Faz Saber a(o) Geraldo Mario Ernande Da Silva, Brasileiro, Separado judicialmente, RG 36.323.210-2, CPF 456.961.283-00, pai Francisco Mario da Silva, mãe Maria Alves da Silva, que lhe foi proposta uma ação de Conversão de Separação Judicial em Divórcio por parte de Maria Gilvanice dos Santos Cruz, alegando em síntese: a autora quer a conversão da separação judicial em divorcio . Encontrando-se o réu em lugar incerto e não sabido, foi determinada a sua CITAÇÃO, por EDITAL, para os atos e termos da ação proposta e para que, no prazo de 15 dias, que fluirá após o decurso do prazo do presente edital, apresente resposta. Não sendo contestada a ação, o réu será considerado revel, caso em que será nomeado curador especial. Será o presente edital, por extrato, afixado e publicado na forma da lei. NADA MAIS. Dado e passado nesta cidade de São Paulo, aos 10 de maio de 2022. K-01e02/06

EDITAL DE INTIMAÇÃO - PRAZO DE 30 DIAS. PROCESSO Nº 0004075-42.2020.8.26.0597 O(A) MM. Juiz(a) de Direito da 3ª Vara Cível, do Foro de Sertãozinho, Estado de São Paulo, Dr(a). Nemércio Rodrigues Marques, na forma da Lei, etc. FAZ SABER a(o) JULIANO DELA MARTA, Brasileiro, Casado, Empresário, com endereço à Rua Rua Toshinitu Sobue, 271, Vila Recreio, CEP 14860-000, Barrinha - SP e JANAINA DELA MARTA, Brasileira, Solteira, Empresária, com endereço à Amelia Zanini Bombonatti, 165, Centro, CEP 14860-000, Barrinha - SP que por este Juízo, tramita de uma ação de Cumprimento de sentença, movida por Dipalma Comércio Distribuição e Logística de Produtos Alimentícios Ltda. Encontrando-se o réu em lugar incerto e não sabido, nos termos do artigo 513, §2º, IV do CPC, foi determinada a INTIMAÇÃO por EDITAL, para que, no prazo de 15 (quinze) dias úteis, que fluirá após o decurso do prazo do presente edital, paguem o valor de R$8.702,40, devidamente atualizado, acrescido de custas se houver, sob pena de incidência de multa de 10%além de honorários advocatícios de 10% sobre o total. Fica ciente, ainda, que nos termos do artigo 525 do Código de Processo Civil, transcorrido o referido prazo sem o pagamento voluntário, inicia-se o prazo de 15 (quinze) dias úteis para que o executado, independentemente de penhora ou nova intimação, apresentem, nos próprios autos, suas impugnações. Será o presente edital, por extrato, afixado e publicado na forma da lei. NADA MAIS. Dado e passado nesta cidade de Sertaozinho, aos 25 de maio de 2022. K-01e02/06

EDITAL DE CITAÇÃO
PRAZO DE20 DIAS.PROCESSO Nº 0043212-67.2020.8.26.0100 O(A) MM. Juiz(a) de Direito da 16ª Vara Cível, do Foro Central Cível, Estado de São Paulo, Dr(a). Felipe Poyares Miranda, na forma da Lei, etc. FAZ SABER a todos que Marcelo Silva, CPF 234.504.988-00, estando em lugar incerto e não sabido, e que perante este Juízo e Cartório da 16ª Vara Cível do Foro Central, correm os atos e termos do Incidente de Desconsideração de Personalidade Jurídica, autos 0043212-67.2020.8.26.0100,que lhe move SAWAFISH COMERCIAL, IMPORTADORA E EXPORTADORA DE PRODUTOS DO MAR EIRELI, inscrita no CNPJ 07.03.790/0001-50, em síntese na inicial: Que a empresa devedora BRAZ BUSINESS IMP. E EXP. LTDA ME, não efetuou o pagamento do débito (R$3.182,94 – JUL/20) e não possui bens passiveis de penhora. Assim, nos termos da desconsideração da personalidade jurídica para a citação do requerido, para que no prazo de 15 (quinze) dias se manifeste e requeira as provas cabíveis, ou pague a dívida no mesmo prazo. O prazo passa a fluir após os 20 (vinte) dias supra. Foi expedido o presente que será afixado e publicado no local de costume. NADA MAIS. Dado e passado nesta cidade de São Paulo, aos 25 de maio de 2022. J-31 e 01/06

Esta página faz parte da edição impressa produzida pela Gazeta de S.Paulo com circulação em bancas de jornais e assinantes.
AUTENTICIDADE DA PÁGINA. A autenticidade deste documento pode ser conferida através do QR Code ao lado ou pelo site https://flip.gazetasp.com.br