DocuSign Envelope ID: 7B03E374-07C6-4F61-940E-3E8427032C6D

GAZETA DE S.PAULO

A VERDADE NAS BANCAS

Sexta-feira
26 DE ABRIL DE 2024

FUNDADO EM 1.999 - ANO 24 - Nº 6.431

R$ 4,00
DF e outros Estados - R$ 5,00
gazetasp.com.br

Sabesp: Justiça exige todas as audiências antes de votação

A Justiça determinou a segunda votação do projeto que trata da privatização da Sabesp na Câmara Municipal de São Paulo só seja realizada após todas as audiências públicas já agendadas. A decisão liminar foi publicada na última quarta-feira. ESTADO/A3

Reforma propõe devolução de 50% em luz, água e gás

Devolução de tributos beneficiaria famílias com renda per capita de até meio salário mínimo e as inscritas no CadÚnico

As famílias mais pobres ou inscritas em programas sociais poderão receber de volta 50% da Contribuição sobre Bens e Serviços (CBS, tributo federal) paga nas contas de luz, água, esgoto e gás encanado. A proposta consta do projeto complementar de regulamentação da reforma tributária, enviado na última quarta-feira (24) à noite ao Congresso. Chamado de cashback (ressarcimento de tributos em dinheiro), o mecanismo foi aprovado na emenda constitucional da reforma tributária. BRASIL/A5

Insegurança alimentar ainda atinge uma em dez famílias

Crianças e adolescentes estão mais sujeitos à insegurança alimentar do que adultos ou idosos: 10,8% das crianças com até 4 anos e 11,4% das pessoas com idade entre 5 e 17 anos vivem em lares com insegurança alimentar moderada ou grave. BRASIL/A5

Polícia pede prisão de motorista de Porsche pela 3ª vez

ESTADO/A3

Alunos da USP vivem debaixo de arquibancada

ESTADO/A3

Ricardo Nunes recebe apoio de novo partido

O Mobiliza (ex-PMN) anunciou apoio à reeleição do prefeito Ricardo Nunes (MDB) em São Paulo. Com isso, a aliança a favor do emedebista já chega a 10 partidos: MDB, PL, PP, Republicanos, Solidariedade, Avante, PRD, Podemos, PSD e Mobiliza. O entorno do prefeito ainda afirma ter a possibilidade do União Brasil e da federação PSDB-Cidadania embarcarem em sua pré-campanha. O presidente do diretório municipal do PSDB, José Aníbal, porém, já afirmou que não deve apoiar Nunes por não aceitar a aproximação dele com o ex-presidente Jair Bolsonaro (PL). ESTADO/A3

MAMONAS ASSASSINAS

Tarcísio veta projeto para dar nome a estação

ESTADO/A3

Corte anula condenação de Weinstein

MUNDO/A5

WAGNER VILAS/AGENCIA ENQUADRAR/FOLHAPRESS

Após seis anos **Obras do trecho norte do Rodoanel recomeçam**

As obras do trecho norte do Rodoanel Mario Covas (SP-021) foram retomadas nesta quinta-feira (25), após seis anos de paralisação. Em nota, o Governo de São Paulo afirma que os trabalhos vão concluir um dos principais sistemas viários da capital. A construção do trecho norte do Rodoanel foi iniciada em 2013 e estava paralisada desde 2018. ESTADO/A3

Dia das Mães: confira opções de outlets em SP

O Dia das Mães está chegando e já tem quem esteja pensando no presente. Se a ideia for aliar qualidade com bons preços, os outlets podem ser boas opções. Consolidada como uma das principais marcas de moda jeans do mundo, a Levi's possui quatro outlets no Estado. Outra sugestão é o Catarina Fashion Outlet, localizado no km 60 da Rodovia Castello Branco. Veja mais opções. SERVIÇOS/A2

MARCELO CAMARGO/AGÊNCIA BRASIL

Casos de dengue chegam ao dobro do ano recorde

O Brasil atingiu a marca de 3.852.901 casos prováveis de dengue, número que supera o dobro do total de casos prováveis de 2015, ano do recorde histórico da doença. Na época, o Ministério da Saúde registrou 1.688.688 casos prováveis da doença. O número também é mais que o dobro dos casos de 2023, quando foram registrados 1.649.144 casos prováveis —a soma entre casos confirmados e em investigação—, de acordo com Painel de Monitoramento de Arboviroses. O país ultrapassou o número de casos registrados no ano passado em março. As mortes pela doença este ano também já representam um aumento de 52% em relação ao ano passado segundo o painel do Ministério da Saúde. BRASIL/A5

ISSN 2177-0824

DocuSigned by
GAZETA DE S.PAULO
Assinado por: JORNAL GAZETA SP LTDA:04735364000170
CPF: 29513948889
Data/Hora da Assinatura: 25/04/2024 21:57:44 BRT
O: ICP-Brasil, OU: Secretaria da Receita Federal do Brasil - RFB
L: Sao Paulo, S: SP, C: BR
Emissor: AC SERASA RFB v5
5146939EFE414F8...

Documento assinado digitalmente conforme MP nº 2.200-2 de 24/08/2021, que institui a Infraestrutura da Chaves Públicas Brasileira- ICP-Brasil.

Esta página faz parte da edição impressa produzida pela Gazeta de S.Paulo com circulação em bancas de jornais e assinantes.
AUTENTICIDADE DA PÁGINA. A autenticidade deste documento pode ser conferida através do QR Code ao lado ou pelo site https://flip.gazetasp.com.br

DocuSign Envelope ID: 7B03E374-07C6-4F61-940E-3E8427032C6D

NOTAS

FABIO RODRIGUES POZZEBOM/AGÊNCIA BRASIL

Eleitores de Taboão. Os moradores de Taboão da Serra, na Grande São Paulo, tem até o próximo dia 8 de maio para emitir, transferir, regularizar ou atualizar dados do título de eleitor para ficar em dia com a Justiça Eleitoral e poder votar nestas eleições. Após o prazo, o sistema de cadastro eleitoral estará fechado, em decorrência da logística de preparação para o pleito. Os eleitores que já cadastraram a biometria poderão usufruir do Autoatendimento Eleitoral – Título Net. O atendimento pode ser solicitado no site www.tre-sp.jus.br. **(GSP)**

Concurso no Vale da Paraíba. A Câmara Municipal da Cachoeira Paulista, na região metropolitana do Vale da Paraíba, em São Paulo, está com as inscrições abertas para novo concurso público. As remunerações variam de acordo com o cargo aplicado e vão de R$ 1.737,07 até R$ 6.619,67. As inscrições podem ser feitas até o dia 28 de abril. Para se candidatar é necessário entrar no site da Concursos Mater, mantenedora do concurso. Interessados só poderão se aplicar através do sistema on-line A taxa de participação varia de R$ 50 ou R$ 100, de acordo com a escolaridade aplicada. A prova está prevista para ser aplicada no dia 26 de maio. **(GSP)**

Vagas em Mogi. O Prefeitura de Mogi das Cruzes divulgou nesta quinta-feira (25) novas oportunidades de emprego. As vagas disponíveis são para atuação na cidade de Mogi, região metropolitana de São Paulo. As remunerações variam de acordo com o cargo aplicado. As inscrições não possuem um prazo e duram até o preenchimento total das vagas. Para se candidatar é necessário cadastrar o currículo e se inscrever na vaga interessada através do Portal Mogi Conecta. As oportunidades oferecidas são para todos os níveis. Há cargos que exigem experiência, assim como outros que não cobram essa necessidade. **(GSP)**

PAT de Várzea. O Posto de Atendimento ao Trabalhador (PAT) de Várzea Paulista, a 44 quilômetros de São Paulo, está com inscrições abertas para vagas de emprego. As remunerações variam de acordo com o cargo aplicado e possuem idade de preferência para atuação. As inscrições não possuem prazo e duram até o preenchimento total das vagas. Para se candidatar é necessário entrar no Portal de vagas do PAT. **(GSP)**

GAZETA DE S.PAULO

"Um jornal independente é um jornal que tem a missão de levar à tona as informações que lhe são conferidas, não se vendendo aos interesses partidários e políticos, sempre focado em um único objetivo: informar corretamente os seus leitores. O Leitor em primeiro lugar".

SERGIO SOUZA
Fundador

DANIEL SOUZA
Diretor Presidente

PAULO SOUZA
Diretor Gráfico

MARCELO BARROS
Diretor - Vale do Ribeira

ARNAUD PIERRE
Editor Responsável

ALEXANDRE BUENO
Diretor - Litoral e Vale do Paraíba

Jornal Gazeta de S. Paulo é uma publicação da empresa **Jornal Gazeta SP Ltda** - CNPJ: 04.735.364/0001-70 • **Fundado em 29/06/1999** • **Circulação:** Nacional e no Estado de São Paulo • **Periodicidade:** Diária • **Preço/Exemplar:** R$ 4,00 / Balcão: R$ 4,00 / DF e outros Estados: R$ 5,00 • **São Paulo:** Rua Tuim 101, A - Moema, São Paulo - SP - CEP 04514-100 - Fone/Fax: (11) 3729-6600 • **Representantes em Brasília:** (61) 3321-3440 • **Tiragem por edição:** 43.635 exemplares • **Agências de Notícias:** Agência Brasil (AB), Estadão Conteúdo (EC), Folhapress (FP). Matérias assinadas e opiniões emitidas em artigos são de responsabilidade de seus autores.

FALE COM A GAZETA

Edição - Arnaud Pierre
editor@gazetasp.com.br
Capital
redacao@gazetasp.com.br
Comercial
comercial@gazetasp.com.br
Administrativo
joana@gazetasp.com.br

Faturamento
faturamento@gazetasp.com.br
Cobrança
financeiro@gazetasp.com.br
Distribuição
daniel@gazetasp.com.br
Gráfica
alexandre@gazetasp.com.br

Telefone - 11. 3729-6600
Site - www.gazetasp.com.br

GRUPO GAZETA DE S. PAULO

Edição digital certificada: DocuSign

Jornal Associado: ANJ Associação Nacional de Jornais

CAPACITAÇÃO. Programa estadual TODAS in-Rede oferece aulas temáticas para mulheres com deficiência que buscam autonomia e independência financeira

SP: inscrição para curso de liderança termina hoje

Mulheres com deficiência que residem no estado de São Paulo podem se inscrever até esta sexta-feira (26) para o curso de Liderança Feminina do programa TODAS in-Rede, da Secretaria de Estado dos Direitos da Pessoa com Deficiência (SEDPcD) com apoio da Secretaria de Estado de Políticas para a Mulher (SP Mulher). A capacitação é online, gratuita e acessível, e tem o objetivo de auxiliar mulheres com deficiência sobre temas que abrangem o empreendedorismo e os direitos femininos. As vagas são limitadas e as aulas começam no dia 4 de maio.

Dados do Observatório da Pessoa com Deficiência revelam que 2,1 milhões de mulheres com deficiência residem no estado de São Paulo e, embora elas representem 64% da população paulista com deficiência, a proporção ocupada por mulheres com deficiência no mercado de trabalho é de 38,9%. O programa TODAS in-Rede é uma das estratégias do Governo de São Paulo para trazer equidade a esta temática, abordando a empregabilidade como uma das estratégias para a independência.

DIVULGAÇÃO/GOVERNO DO ESTADO

» o TODAS in-Rede tem como objetivo incentivar a independência e a autonomia das mulheres com deficiência

O curso conta com certificação, é online e acessível em Libras. As aulas desta nova turma ocorrerão aos sábados do mês de maio, nos dias 4, 11, 18, 25, das 9h às 13h.

A iniciativa é fruto de parceria com a Associação Amigos Metroviários dos Excepcionais (AME). Mais informações no site: www.todasinrede.sp.gov.br.

Criado em 2020, o TODAS in-Rede tem como objetivo incentivar a independência e a autonomia das mulheres com deficiência através da oferta de cursos gratuitos que abrangem temas sobre trabalho, renda e autoestima **(GSP)**

Quer economizar? Confira algumas opções de outlets em São Paulo

O Dia das Mães está se aproximando e já tem quem esteja pensando no presente. Se a ideia for aliar qualidade com bons preços, os outlets podem ser boas opções. A seguir, confira alguns endereços no estado de São Paulo.

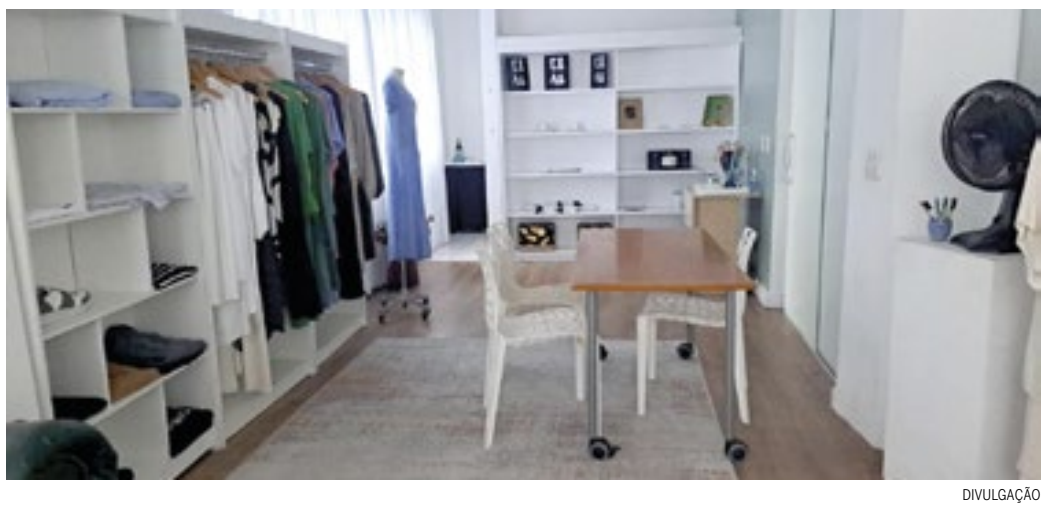

DIVULGAÇÃO

» O Espaço Roe Bauer abriu as portas há cerca de dois anos e conta com produtos de coleções passadas e de designers autorais, com descontos de até 70%

CATARINA FASHION OUTLET.
Inaugurado em 2014, o Catarina Fashion Outlet está localizado no km 60 da Rodovia Castello Branco, na cidade de São Roque, apenas 45 minutos de São Paulo. O complexo é um dos principais outlets da América do Sul e o maior em área total e número de operações.

Segundo o diretor de operações da JHSF Malls Walter Borghi, o espaço possui mais de 51 mil m² e 300 marcas nacionais e internacionais de moda, decoração, beleza e gastronomia, que oferecem descontos de até 70%.

Entre as marcas presentes no complexo, 25 possuem outlets apenas lá, como Gucci, Dolce&Gabbana, Alexandre Birman, Ferragamo, Armani Exchange Carol Bassi, Lafort, Alexandre Birman, Burberry, Paula Torres, PatBo e Tania Bulhões. O Catarina Fashion Outlet funciona todos os dias, das 9h às 21h.

LEVI'S.
Consolidada como uma das principais marcas de moda jeans do mundo, a Levi's possui quatro outlets no estado de São Paulo, sendo que os espaços possuem produtos de coleções passadas e itens feitos especialmente para os outlets.

A gerente sênior direct to consumer para o Brasil da Levi's, Maria Flávia Ciampi, informa que os descontos variam de 30% a 70%, conforme a data.

Um dos endereços mais próximos da Capital é o que fica no Outlet Grande São Paulo, localizado na estrada São Bento, 9550, Jardim Josely, Itaquaquecetuba, que funciona todos os dias das 9h às 21h.

ESPAÇO ROSE BAUER.
Localizado no bairro da Bela Vista, mais precisamente na Rua Silvia, número 24, o Espaço Roe Bauer abriu as portas há cerca de dois anos e conta com produtos de coleções passadas e de designers autorais, com descontos de até 70%.

Entre as marcas disponíveis estão Viviane Furrier, UMA, Armênitas, Vitor Zerbinato, Lihôa e a Maison Burgues, uma marca masculina argentina.

O Espaço Rose Bauer funciona das 12h às 20h com hora marcada. Mais informações em @espacorosebauer

OUTLET PREMIUM.
Idealizado pela General Shopping e Outlets do Brasil, o Outlet Premium conta com diversos complexos no estado de São Paulo, o mais recente é o Outlet Premium Imigrantes, que começou a funcionar em 12 de abril.

Como acontece nos outros empreendimentos da marca, o carro-chefe do Outlet Premium Imigrantes é o segmento de esportes, que possui lojas da Nike, Reebook, Adidas e Puma.

O Outlet Premium Imigrantes fica na Estrada da Cama Patente, 6202, Alvarenga, São Bernardo do Campo. O horário de funcionamento é das 9h às 21h, todos os dias. **(Gladys Magalhães)**

Como acontece nos outros empreendimentos da marca, o carro-chefe do Outlet Premium Imigrantes é o segmento de esportes, que possui lojas da Nike, Reebook, Adidas e Puma

DocuSigned by
GAZETA DE S.PAULO
Assinado por: JORNAL GAZETA SP LTDA:04735364000170
CPF: 29513948889
Data/Hora da Assinatura: 25/04/2024 21:58:11 BRT
O: ICP-Brasil, OU: Secretaria da Receita Federal do Brasil - RFB
L: Sao Paulo, S: SP, C: BR
Emissor: AC SERASA RFB v5
5146939EFE414F8...

Documento assinado digitalmente conforme MP nº 2.200-2 de 24/08/2021, que institui a Infraestrutura da Chaves Públicas Brasileira- ICP-Brasil.

Esta página faz parte da edição impressa produzida pela Gazeta de S.Paulo com circulação em bancas de jornais e assinantes.
AUTENTICIDADE DA PÁGINA. A autenticidade deste documento pode ser conferida através do QR Code ao lado ou pelo site https://flip.gazetasp.com.br

DocuSign Envelope ID: 7B03E374-07C6-4F61-940E-3E8427032C6D

MOBILIDADE. O Governo de SP afirma que os trabalhos vão concluir um dos principais sistemas viários da Capital

Após seis anos, obras do trecho norte do Rodoanel recomeçam

As obras do trecho norte do Rodoanel Mario Covas (SP-021) foram retomadas nesta quinta-feira (25), após seis anos de paralisação. Em nota, o Governo de São Paulo afirma que os trabalhos vão concluir um dos principais sistemas viários da Capital.

"Com seis meses de antecedência em relação ao prazo contratual da Via Appia e investimento estimado em R$ 2,5 bilhões, as obras devem gerar mais de 10 mil empregos até a conclusão", diz a gestão Tarcísio de Freitas (Republicanos).

A construção do trecho norte do Rodoanel foi iniciada em 2013 e está paralisada desde 2018. A obra foi orçada inicialmente em R$ 4,3 bilhões, mas, até 2019, já tinha consumido cerca de R$ 6,85 bilhões, tendo se tornado alvo de investigação por suspeitas de superfaturamento e corrupção.

As empreiteiras que integravam os consórcios, como Coesa (ex-OAS) e Mendes Júnior, foram fortemente atingidas financeiramente pela operação Lava Jato, entraram em recuperação judicial e foram declaradas como inidôneas pela União.

Em março de 2023, a empresa Via Appia venceu a concessão para a conclusão das obras do trecho. O contrato foi assinado em agosto.

O trecho norte do anel viário tem 44 km de extensão, entre as cidades de Arujá, Guarulhos e São Paulo. A obra ajudará a desafogar o trânsito na marginal Tietê. Ao todo, o Rodoanel terá cerca de 176 quilômetros de extensão.

Segundo a gestão Tarcísio, a expectativa é que o Rodoanel Norte melhore a infraestrutura viária e logística na Grande São Paulo, como também reduza o tempo das viagens e a poluição atmosférica e sonora.

O novo trecho também vai facilitar o acesso ao Porto de Santos e deve ampliar a capacidade de escoamento das exportações e importações nacionais.

A obra será dividida em duas etapas. Na primeira, entre as rodovias Presidente Dutra e Fernão Dias, com previsão de entrega para setembro de 2025. No segundo da Fernão Dias até a Avenida Raimundo Pereira de Magalhães, na capital, com conclusão até setembro de 2026.

Na etapa atual, as obras começam pelo primeiro trecho com a limpeza da faixa de domínio, drenagem, terraplenagem, pavimentação e abertura de acessos, além da construção e complementação de quatro viadutos que interligam a Dutra ao início do trecho norte do Rodoanel. **(FP)**

DEIVIDI CORREA/FOLHAPRESS

A obra foi orçada inicialmente em R$ 4,3 bilhões, mas, até 2019, já tinha consumido cerca de R$ 6,85 bilhões

O trecho norte do anel viário tem 44 km de extensão, entre as cidades de Arujá, Guarulhos e São Paulo. A obra ajudará a desafogar o trânsito na marginal Tietê

MAMONAS ASSASSINAS

Tarcísio veta projeto para dar nome a estação

O governador de São Paulo Tarcísio de Freitas (Republicanos) vetou na manhã desta quinta-feira (25) projeto de lei aprovado pela Assembleia Legislativa de SP (Alesp), que daria o nome da banda Mamonas Assassinas à estação de Trem CECAP-Guarulhos, pertencente a Companhia Paulista de Trens Metropolitanos de são paulo (CPTM).

A proposta era de Jorge Wilson, conhecido como Xerife do Consumidor, que também é do Republicanos e pré candidato a prefeito da cidade.

De acordo com uma justificativa do Diário Oficial a nomeação de estações é uma atribuição da própria CPTM, e foge do alcance da Alesp e do governador "A gestão do patrimônio de empresas como a CPTM, incluindo a outorga de denominações, é tema que refoge ao domínio da lei, sob pena de afronta ao regime jurídico ao qual está subordinada e aos objetivos que inspiraram sua constituição, sob pena de violação ao artigo 173, § 1º e inciso II da Constituição Federal", disse Tarcísio na justificativa do veto. **(GSP)**

Ricardo Nunes recebe apoio de mais um partido às eleições

Com anúncio do Mobiliza, 10 partidos passam a apoiar a pré-candidatura de Nunes na Capital; prefeito espera ainda por União Brasil

O Mobiliza (ex-PMN) anunciou na noite desta quarta-feira (24) o apoio à reeleição do prefeito Ricardo Nunes (MDB) em São Paulo. Com isso, a aliança a favor do emedebista já chega a 10 partidos: MDB, PL, PP, Republicanos, Solidariedade, Avante, PRD, Podemos, PSD e Mobiliza.

O entorno do prefeito ainda afirma ter a possibilidade do União Brasil e da federação PSDB-Cidadania embarcarem em sua pré-campanha. O presidente do diretório municipal do PSDB, José Aníbal, porém, já afirmou que não deve apoiar Nunes por não aceitar a aproximação dele com o ex-presidente Jair Bolsonaro (PL).

ROVENA ROSA/AGÊNCIA BRASIL

Nunes recebeu apoio do Mobiliza para reeleição à Prefeitura de SP

CUTUCADA EM BOULOS. Nunes participou da cerimônia de anúncio do apoio do Mobiliza em um teatro de Higienópolis, agradeceu a direção do partido e cutucou o principal adversário, o deputado federal Guilherme Boulos (PSOL).

"Quando um partido fala 'sim' ao nosso projeto de reeleição, está falando 'sim' ao trabalho que está sendo feito, dia e noite, em todos os cantos dessa cidade, para torná-la ainda melhor, mais acolhedora e com oportunidades. Tudo isso sem atacar, depredar e sem invadir o espaço do outro", afirmou Nunes.

Para o presidente nacional do Mobiliza, João Garcia, a ideia é que cada membro da sigla percorra "todos os cantos de São Paulo", a fim de divulgar o nome de Nunes na cidade. **(Bruno Hoffmann)**

Polícia pede prisão de motorista de Porsche

A Polícia Civil concluiu o inquérito que investiga o acidente envolvendo o Porsche dirigido pelo empresário Fernando Sastre de Andrade Filho, 24, e pediu, pela terceira vez, a prisão preventiva dele. O jovem foi indiciado pela colisão que causou a morte do motorista de aplicativo Ornaldo Viana, 52.

Em nota, a Secretaria de Segurança Publica informa que o inquérito foi concluído pelo 30º DP (Tatuapé) e encaminhado para a Justiça, que deve acatar ou não o pedido de prisão. A polícia já havia solicitado a prisão do empresário outras duas vezes, mas os pedidos foram negados.

Procurada na manhã desta quinta (25), a defesa de Fernando Sastre Filho não havia se posicionado até a publicação deste texto.

A prisão foi solicitada após a Polícia Militar ter entregue as imagens das câmeras corporais do policiais militares que atenderam a ocorrência para a investigação.

Nesta terça-feira (23), foi divulgado o laudo da perícia que demonstra que o motorista do Porsche estava a 156 km/h momentos antes da colisão. De acordo com a SSP (Secretaria de Segurança Pública), também afirmou que, após sindicância, concluiu que houve falha de procedimento dos policiais que atenderam a ocorrência pelo fato do motorista não ter sido submetido ao bafômetro.

Nesta quinta, a polícia realiza a perícia do acidente na Salim Sarah Maluf, no Tatuapé. No local, polícia utiliza drone e scanner 3D para reproduzir a batida de carro. **(Isabella Menon-FP)**

Justiça exige audiências antes de votação da Sabesp na Câmara

A Justiça determinou a segunda votação do projeto que trata da privatização da Sabesp na Câmara Municipal de São Paulo só seja realizada após todas as audiências públicas já agendadas. A decisão liminar, assinada pela juíza Celina Kiyomi Toyoshima, da 4ª Vara da Fazenda Pública, foi publicada nesta quarta-feira.

A ação acatada pela Justiça nesta quarta-feira foi protocolada pela presidente estadual do PSOL, Débora Lima, e as bancadas do PT e PSOL na Câmara Municipal. O projeto 163/2024 autoriza a Capital a aderir ao processo de privatização da companhia.

"Nossa ação continua dando frutos. A Justiça proibiu a venda da Sabesp sem passar por todas as audiências. O mínimo. Nosso patrimônio não pode ser sucateado num processo que passa por cima da discussão pública. Vamos enterrar esse projeto", celebrou Débora.

THIAGO NEME/GAZETA DE S.PAULO

Na última quarta-feira (17), os vereadores aprovaram em primeira votação um projeto de lei que autoriza a privatização

MILTON LEITE SEGUE COM TRANQUILIDADE. Já o presidente da Câmara Municipal, Milton Leite (União Brasil), disse que a decisão judicial não interrompeu o processo.

"Nós estamos cumprindo os trâmites legais. Não foi determinada a interrupção do processo, portanto, seguimos com plena tranquilidade", disse ele, na abertura da sessão desta quarta.

Na última quarta-feira (17), os vereadores aprovaram em primeira votação um projeto de lei enviado pelo prefeito Ricardo Nunes (MDB) que autoria que a gestão do governador Tarcísio de Freitas (Republicanos) avance com a privatização da companhia.

Até o momento, seis audiências públicas foram realizadas e há outras três agendadas. **(Bruno Hoffmann)**

A ação acatada pela Justiça nesta quarta-feira foi protocolada pela presidente estadual do PSOL, Débora Lima, e as bancadas do PT e PSOL na Câmara Municipal

Alunos da USP vivem debaixo de arquibancada

Cinquenta e um calouros vivem no Cepe (Centro de Práticas Esportivas) da USP, em alojamentos sob a arquibancada do estádio de futebol. Eles aguardam por vagas no conjunto residencial da instituição, o Crusp, enquanto sofrem com pragas e problemas estruturais.

Os alojamentos foram abertos no fim de fevereiro. Naquele mês, começaram a ser divulgados alguns nomes elegíveis ao auxílio-moradia da universidade, dividido em dois tipos: parcial, de R$ 300 mensais e estadia no Crusp, e integral, R$ 800 mensais para custear aluguel enquanto aguarda por um quarto.

Logo, movimentos estudantis alertaram a reitoria de que haveria chamadas de aprovados nos vestibulares até março, alunos chegariam de vários pontos do país, se inscreveriam no programa assistencial e aguardariam sem ter onde dormir.

Por isso foi solicitada uma medida emergencial, e os alojamentos do Cepe foram abertos. "Todos os ali ingressantes assinaram um termo comprometendo-se a sair até 5 de abril, quando nova lista de beneficiados pelo auxílio-moradia foi divulgada", afirma a reitoria.

Do grupo que está nos alojamentos, 35 alunos receberam o auxílio de R$ 800. Mas o valor, segundo os estudantes, é insuficiente para custear aluguel próximo à Cidade Universitária, no Butantã, zona oeste da capital. Por isso, todos permaneceram no local.

Oito calouros já ganharam vaga no Crusp, mas ainda não se mudaram. E outros oito estudantes tiveram seu pedido por suporte universitário negado por inadequação ao critério de baixa renda. A USP afirma que os alunos têm até 17 de maio para deixar as dependências do Cepe, impreterivelmente. **(Bruno Lucca-FP)**

DocuSigned by
GAZETA DE S.PAULO
Assinado por: JORNAL GAZETA SP LTDA:04735364000170
CPF: 29513948889
Data/Hora da Assinatura: 25/04/2024 21:58:22 BRT
O: ICP-Brasil, OU: Secretaria da Receita Federal do Brasil - RFB
L: Sao Paulo, S: SP, C: BR
Emissor: AC SERASA RFB v5
5146933EFE414F8...

Documento assinado digitalmente conforme MP nº 2.200-2 de 24/08/2021, que institui a Infraestrutura da Chaves Públicas Brasileira- ICP-Brasil.

Esta página faz parte da edição impressa produzida pela Gazeta de S.Paulo com circulação em bancas de jornais e assinantes.
AUTENTICIDADE DA PÁGINA. A autenticidade deste documento pode ser conferida através do QR Code ao lado ou pelo site https://flip.gazetasp.com.br

DocuSign Envelope ID: 7B03E374-07C6-4F61-940E-3E8427032C6D

PREFEITURA MUNICIPAL DE CAJURU

EXTRATO DE ADJUDICAÇÃO DE HOMOLOGAÇÃO
PREGÃO ELETRÔNICO N º 20/2024

Objeto: Registro de Preços – Aquisição de Playground (Secretária da Educação). Á vista dos elementos informativos constantes do presente processo, e em especial, a decisão do pregoeiro e equipe de apoio encarregada de julgar e processar o **Pregão Eletrônico nº 20/2024** - **homologo** e **adjudico** a licitação, promovida para Registro de Preços para Aquisição de Playgound.

Cajuru/SP 25 de abril de 2024. **Alex Moretini - Prefeito Municipal**

CONSELHO REGIONAL DOS TÉCNICOS INDUSTRIAIS DO ESTADO DE SÃO PAULO

AVISO DE LICITAÇÃO
Pregão Eletrônico Nº 90012/2024 - UASG 927461

Nº Processo: 000012.004.029.2024.001. Objeto: Registro de preços que tem por finalidade a contratação de empresa para a prestação de serviços de impressão de material gráfico em geral, visando o desempenho das atividades de comunicação institucional do CRT-SP. Total de Itens Licitados: 10. Edital: 26/04/2024 das 08h00 às 12h00 e das 13h00 às 17h00. Endereço: Avenida da Liberdade, N.º 1.000, 02º Andar, Liberdade - São Paulo/SP ou **https://www.gov.br/compras**. Entrega das Propostas: a partir de 26/04/2024 às 08h00 no site **www.gov.br/compras**. Abertura das Propostas: 14/05/2024 às 09h30 no site **www.gov.br/compras**.

GILBERTO TAKAO SAKAMOTO
Presidente

PREFEITURA MUNICIPAL DE CAMPINAS

AVISO DE LICITAÇÃO
(COM ITENS DE AMPLA PARTICIPAÇÃO E ITENS EXCLUSIVO PARA ME/EPP/COOP)

Pregão nº 112/2024 - Eletrônico - Processo Administrativo: PMC.2023.00103605-92 - Interessado: Secretaria Municipal de Saúde - **Objeto:** Registro de Preços de tubos e outros materiais de coleta - **Abertura da Sessão Pública para os itens 01 a 19:** dia 10/05/2024 às 10h - **Disponibilidade do Edital:** a partir de 26/04/2024, no portal eletrônico **www.gov.br/compras** - **Unidade Compradora:** 986291 - **Número da Licitação:** 90112/2024. Esclarecimentos adicionais com a Pregoeira Fernanda Vieira pelo telefone (19) 2116-8462.

Campinas, 24 de abril de 2024
RAPHAEL BERNARDES PEIXOTO DOS SANTOS
Diretor de Departamento de Licitações

PREFEITURA MUNICIPAL DE LOUVEIRA

AVISO DE LICITAÇÃO

A Prefeitura Municipal de Louveira informa que realizará o Pregão Eletrônico nº 035/2024, objetivando o registro de preço de aparelhos auditivos, no dia 13 de maio de 2024, às 09:00 horas. O edital em inteiro teor estará à disposição dos interessados na internet, nos endereços eletrônicos **www.novobbmnet.com.br** e **www.louveira.sp.gov.br.** Outras informações pelo telefone (19) 3878-9700. Louveira, 25 de abril de 2024. KLEBER RODRIGO DOS SANTOS ARRUDA - Secretário de Administração.

PREFEITURA MUNICIPAL DE CAMPINAS

AVISO DE LICITAÇÃO
(COM ITENS DE AMPLA PARTICIPAÇÃO E ITENS EXCLUSIVOS PARA ME/EPP/COOP)

Pregão nº 113/2024 - Eletrônico - Processo Administrativo: PMC.2023.00106705-16 - **Interessado:** Secretaria Municipal de Saúde - **Objeto:** Registro de Preços de medicamentos para saúde mental: anticonvulsionantes e antiparkinsonianos - **Abertura da Sessão Pública para os itens 01 a 20:** 13/05/2024 às 09h30 - **Disponibilidade do Edital**: a partir de 29/04/2024, no portal eletrônico **www.gov.br/compras** - **Unidade Compradora:** 986291 - **Número da Licitação:** 90113/2024. Esclarecimentos adicionais com a Pregoeira Ana Carolina Nascimento da Silva pelo telefone (19) 2116-0145.

Campinas, 24 de abril de 2024
RAPHAEL BERNARDES PEIXOTO DOS SANTOS
Diretor de Departamento de Licitações

PREFEITURA MUNICIPAL DE ALTINÓPOLIS

AVISO DE LICITAÇÃO

A Municipalidade de Altinópolis, SP, torna público que se acha aberta licitação na modalidade **PREGÃO PRESENCIAL Nº. 02/2024**, objetivando o registro de preços para serviços de conservação elétrica: manutenção, montagem, conservação e reparos de instalações elétricas em diversos prédios públicos municipais, praças, bombas hidráulicas e demais logradouros públicos, conforme anexo I do edital. **Início da sessão às 08:50 horas do dia 16/05/2024**. **OBTENÇÃO DO EDITAL:** altinopolis.sp.gov.br/licitacoes.

Altinópolis, 25 de abril de 2024.
Gilberto Fiori de Oliveira
Prefeito Municipal em Exercício

PREFEITURA MUNICIPAL DE GUARIBA

EDITAL DE LICITAÇÃO

PREGÃO ELETRÔNICO Nº 071/2024. Objeto: Contratação de empresa especializada para realização de exames de Cateterismo Cardíaco, também conhecido como Cinecoronariografia ou Estudo Hemodinâmico, conforme as previsões das necessidades da Rede de Saúde do município. **Sessão Pública:** dia 14 de maio de 2024 às 09:15 horas, na sede da Prefeitura Municipal, endereço abaixo. **INFORMAÇÕES:** Na sede da Prefeitura Municipal de Guariba, sita Avenida Evaristo Vaz nº 1.190 - Centro, ou pelo fone (0xx16) 3251-9422 - Ramais 239/ 240/ 241/ 242/ 243/ 246 e 260. Os editais poderão ser lidos ou obtidos, através dos sites: **www.guariba.sp.gov.br** / **www.bll.org.br**, durante os dias: **29 de abril a 13 de maio de 2024**.

Guariba, 25 de abril de 2024. **Celso Antônio Romano - Prefeito Municipal**

PREFEITURA MUNICIPAL DE SALES OLIVEIRA-SP

A Prefeitura Municipal de Sales Oliveira torna público o **Pregão Eletrônico nº 028/2024**, tipo **menor valor unitário**. **Objeto:** ***Registro de preços para eventuais e futuras aquisições de asfalto a frio em sacos de 25 kg***, ficam convidados os interessados em participar do certame para comparecerem à sessão a ser realizada no dia 10/05/2024 às 09h00, no Portal de Compras do Setor de Licitações, situado na Praça Domingos Tavares Barradas, s/nº, centro do município de Sales Oliveira, onde ocorrerá o processamento do pregão. Os interessados poderão acessar a íntegra do Edital através do site **www.salesoliveira.sp.gov.br**. Esclarecimentos somente através do e-mail: **licitacao@salesolievira.sp.gov.br**. Sales Oliveira, SP, 26 de abril de 2024. ***Fábio Godoy Graton - Prefeito Municipal***

PIRACICABA
PREFEITURA DO MUNÍCIPIO

COMUNICADO

PREGÃO ELETRÔNICO Nº 640/2023

OBJETO: LOCAÇÃO DE EQUIPAMENTOS COM TODO O MATERIAL NECESSÁRIO PARA REALIZAÇÃO DOS EXAMES DE URINA

TENDO EM VISTA, A SOLICITAÇÃO DA UNIDADE REQUISITANTE, COMUNICAMOS QUE HOUVE ALTERAÇÃO NO DESCRITIVO DO ITEM 10 E A NOVA VERSÃO I DO EDITAL JÁ ESTÁ DISPONÍVEL PARA DOWNLOAD NO SITE HTTP:/WWW.LICITAPIRA.PIRACICABA.SP.GOV.BR

DIANTE DO EXPOSTO, FICA ALTERADA A DATA DE ABERTURA E DISPUTA DO PRESENTE PREGÃO PARA O DIA 21/05/2024 ÀS 08H E 09H, RESPECTIVAMENTE.

LEONARDO VICENTIM BRANCALION
CHEFE DO SETOR DE LICITAÇÕES

AVISOS DE LICITAÇÃO

PREGÃO ELETRÔNICO Nº 222/2024

OBJETO: PRESTAÇÃO DE SERVIÇOS DE CAPTAÇÃO DE TOUR VIRTUAL, ROTEIRIZAÇÃO E EDIÇÃO DE VÍDEO DE ABERTURA PARA EXPOSIÇÃO DO 51º SALÃO INTERNACIONAL DE HUMOR DE PIRACICABA.
ABERTURA DAS PROPOSTAS: 15/05/2024 ÀS 08H00.
INÍCIO DA SESSÃO DE DISPUTA DE PREÇOS: 15/05/2024 ÀS 09H00.

PREGÃO ELETRÔNICO Nº 235/2024

OBJETO: LOCAÇÃO DE ESTRUTURAS E PRESTAÇÃO DE SERVIÇOS DE SONORIZAÇÃO.
ABERTURA DAS PROPOSTAS: 21/05/2024, ÀS 08H.
INÍCIO DA FASE DE LANCES: 21/05/2024, ÀS 09H.
OS EDITAIS COMPLETOS PODERÃO SER OBTIDOS PELO ENDEREÇO ELETRÔNICO HTTPS://BNCCOMPRAS.COM. DÚVIDAS: (19) 3403-1020.

PIRACICABA, 25 DE ABRIL DE 2024.
PRISCILA CAMARGO RODRIGUES GRECCHI
CHEFE DA DIVISÃO DE COMPRAS

PREGÃO ELETRÔNICO Nº 234/2024

OBJETO: PRESTAÇÃO DE SERVIÇOS DE JARDINAGEM E PAISAGISMO PARA A PINACOTECA MUNICIPAL
ABERTURA DAS PROPOSTAS: 21/05/2024, ÀS 8H.
INÍCIO DA SESSÃO DE DISPUTA DE PREÇOS: 21/05/2024, ÀS 9H.
O EDITAL COMPLETO PODERÁ SER OBTIDO PELO ENDEREÇO ELETRÔNICO HTTP:/WWW.BNCCOMPRAS.COM.

PIRACICABA, 24 DE ABRIL DE 2024.
LARISSA PALOMO MONFERDINI
CHEFE DO SETOR DE CADASTRO, EXPEDIENTE E SUPORTE

CONCORRÊNCIA ELETRÔNICA Nº 13/2024

OBJETO: EXECUÇÃO DE OBRAS PARA A IMPERMEABILIZAÇÃO DA LAJE DE COBERTURA DO CENTRO CÍVICO.
ABERTURA DAS PROPOSTAS: 06/06/2024, ÀS 13H30.
INÍCIO DA SESSÃO DE DISPUTA DE PREÇOS: 06/06/2024, ÀS 9H.
O EDITAL COMPLETO PODERÁ SER OBTIDO PELO ENDEREÇO ELETRÔNICO HTTP:/WWW.BNCCOMPRAS.COM.

PIRACICABA, 24 DE ABRIL DE 2024.
LUIS FERNANDO DAGNONE CASSINELLI
SECRETÁRIO MUNICIPAL DE ADMINISTRAÇÃO

SECRETARIA MUNICIPAL DE ADMINISTRAÇÃO - DEPARTAMENTO DE MATERIAL E PATRIMÔNIO - DIVISÃO DE COMPRAS

PREFEITURA MUNICIPAL DE GUAPIAÇU

AVISO DE REVOGAÇÃO - CONCORRÊNCIA ELETRÔNICA O município de Guapiaçu/SP torna pública aos interessados a revogação da **Concorrência Eletrônica nº 003/2024;** Processo licitatório n° 034/2024. TIPO: MENOR PREÇO. OBJETO: Constitui objeto da presente concorrência eletrônica a contratação de empresa especializada para obra de infraestrutura urbana, execução de pavimentação asfáltica, guias e sarjetas, em diversas vias do bairro Monte Alto, de acordo com o Termo de Convênio n.º 102776/2023, no município de Guapiaçu/SP, conforme condições, quantidades e exigências estabelecidas neste Edital e seus anexos. DATA: 24/04/2024. AGENTE DE CONTRATAÇÃO: Leandro Mariano da Silva.

AVISO DE REVOGAÇÃO - CONCORRÊNCIA ELETRÔNICA O município de Guapiaçu/SP torna pública aos interessados a revogação da **Concorrência Eletrônica nº 004/2024;** Processo licitatório n° 035/2024. TIPO: MENOR PREÇO. OBJETO: Constitui objeto da presente concorrência eletrônica a contratação de empresa especializada para obra de infraestrutura urbana, execução de 14.172,68M2 de recapeamento asfáltico, em diversas vias do município, de acordo com o Termo de Convênio n.º 102777/2023, no município de Guapiaçu/SP, conforme condições, quantidades e exigências estabelecidas neste Edital e seus anexos. DATA: 24/04/2024. AGENTE DE CONTRATAÇÃO: Leandro Mariano da Silva.

SECRETARIA DE SAÚDE DO ESTADO DE SÃO PAULO
COORDENADORIA DE SERVIÇOS DE SAÚDE
HOSPITAL GERAL "PREFEITO MIGUEL MARTIN GUALDA" DE PROMISSÃO

AVISO DE LICITAÇÃO

PROCESSO Nº SEI: 024.00055272/2024-45
PREGÃO Nº 90017/2024
Encontra-se aberto no HOSPITAL GERAL "PREFEITO MIGUEL MARTIN GUALDA" DE PROMISSÃO O PREGÃO ELETRÔNICO Nº 90017/2024, destinado à **Aquisição de tira reagente,** do tipo MENOR PREÇO.
A realização da Sessão será no dia **09/05/2024 – às 8h00,** no site **www.comprasnet.gov.br**

SECRETARIA DE ESTADO DA SAÚDE
COMPLEXO HOSPITALAR PADRE BENTO

SÃO PAULO GOVERNO DO ESTADO

RETIFICAÇÃO DA DATA DE INICIO DAS PROPOSTAS E ABERTURA DA SESSÃO DOS PREGÕES 90014/2024, 90015/2024, 90016/2024 E 90017/2024:

ONDE SE LÊ: O início do prazo para Envio da Proposta Eletrônica será dia **08/05/2024** e a Abertura da Sessão Pública será dia **25/04/2024** no sitio www.comprasnet.gov.br

LEIA-SE: O início do prazo para Envio da Proposta Eletrônica será dia **25/04/2024** e a Abertura da Sessão Pública será dia **08/05/2024,** no sitio www.comprasnet.gov.br.

PREFEITURA DO MUNICÍPIO DE IGARATÁ

AVISO DE LICITAÇÃO
PREGÃO PRESENCIAL Nº 04/2024 – PROC. ADM. Nº 2322/2024

OBJETO: REGISTRO DE PREÇO PARA CONTRATAÇÃO DE EMPRESA ESPECIALIZADA EM OBRAS DE ENGENHARIA, COM FORNECIMENTO DE MATERIAIS, MÃO DE OBRA E EQUIPAMENTOS PARA A EXECUÇÃO DE PASSEIOS (CALÇADAS), GUIAS E SARJETAS EM DIVERSOS LOCAIS DESTE MUNICÍPIO.
CREDENCIAMENTO E ABERTURA: 14/05/2024 – 09H30
O EDITAL PODERÁ SER OBTIDO NO SITE WWW.IGARATA.SP.GOV.BR ABA "LICITAÇÕES" A PARTIR DE 26/04/2024
MAIORES INFORMAÇÕES: 4610-0474, LICITACAOIGARATA@GMAIL.COM

IGARATÁ, 25 DE ABRIL DE 2024.
PAULO ROBERTO DE CASTRO ABRANTES FERRÃO NETO
SETOR DE LICITAÇÕES E CONTRATOS

PREFEITURA MUNICIPAL DE JACAREÍ

AVISO DE LICITAÇÃO

Pregão Eletrônico nº037/2024 – Registro de preço para fornecimento de medicamentos – grupo 12. Encaminhar Proposta: até às 09h00 do dia 14/05/2024 - www.portaldecompraspublicas.com.br,
(a)Dra. Águida Elena B. Fernandes Cambauva - Secretária de Saúde
Pregão Eletrônico nº043/2024 – Registro de preço para fornecimento de material hospitalar – grupo 03. Encaminhar Proposta: até às 09h00 do dia 13/05/2024 - www.portaldecompraspublicas.com.br
(a)Dra. Aguida Elena B. Fernandes Cambauva - Secretária de Saúde
Pregão Eletrônico nº044/2024 – Registro de preço para fornecimento de suplementos alimentares para atender ordens judiciais – grupo 04. Encaminhar Proposta: até às 09h00 do dia 14/05/2024 - www.portaldecompraspublicas.com.br
(a)Dra. Aguida Elena B. Fernandes Cambauva - Secretária de Saúde
Os editais estão disponíveis, nos sites: www.portaldecompraspublicas.com.br, www.jacarei.sp.gov.br, podendo ser retirado na Unidade de Suprimentos – Diretoria Administrativa de Secretaria de Saúde – Av. Major Acácio Ferreira, 854 – Jardim Paraíba – Jacareí/SP, CEP. 12.327-530, no horário das 8h00 às 17h00, mediante apresentação de um "CD-R" novo.
Credenciamento n.º002/2024–SL/DA/SS- Credenciamento de pessoas jurídicas prestadoras de serviços médicos na especialidade pediatrica para atuação na diretoria de atenção básica. O edital estará disponível no site www.jacarei.sp.gov.br ou poderá ser retirado no setor de Recursos Humanos da Secretaria Municipal de Saúde – Av. Major Acácio Ferreira, 854 – Jardim Paraíba – Jacareí/SP, CEP.12.327-530, a partir de 26/04/2024 no horário das 8h00 às 17h00, mediante apresentação de um "cd-r" novo ou pelo e-mail credenciamentosaude@jacarei.sp.gov.br.
(a)Dra. Aguida Elena B. Fernandes Cambauva - Secretária de Saúde
Credenciamento n.º003/2024–SL/DA/SS-credenciamento de pessoas jurídicas prestadoras de serviços médicos especialista e clinica médica para atuação na diretoria de atenção especializada. o edital estará disponível no site www.jacarei.sp.gov.br ou poderá ser retirado no setor de Recursos Humanos da Secretaria Municipal de Saúde – Av. Major Acácio Ferreira, 854 – Jardim Paraíba – Jacareí/SP, CEP.12.327-530, a partir de 26/04/2024 no horário das 8h00 às 17h00, mediante apresentação de um "cd-r" novo ou pelo e-mail credenciamentosaude@jacarei.sp.gov.br.
(a)Dra. Aguida Elena B. Fernandes Cambauva - Secretária de Saúde
Chamamento Público nº.002/2024 – Reabertura - Selecionar cooperativas de catadores de materiais recicláveis para realizar a triagem, beneficiamento e comercialização dos resíduos sólidos recicláveis gerados no Município de Jacareí. Recebimentos dos Envelopes: até às 16h30 do dia 28/05/2024. Data da Reabertura: às 09h30 de 29/05/2024. O edital na sua íntegra estará disponível no site: www.jacarei.sp.gov.br, solicitado pelo e-mail marcelo.bastos@jacarei.sp.gov.br, ou poderá ser retirado na Unidade de Licitações, 1º andar, sito à praça dos três poderes, nº 73, Centro, Jacareí/SP, no horário das 08h às 17h00, mediante apresentação de um "cd-r" novo.
(a) Claude Mary de Moura - Secretária de Meio Ambiente e Zeladoria Urbana

PREFEITURA MUNICIPAL DE BIRIGUI

EDITAL Nº 048/2024 – PREGÃO ELETRÔNICO Nº 034/2024

OBJETO: REGISTRO DE PREÇOS PARA AQUISIÇÃO DE SUPLEMENTOS ALIMENTARES DESTINADOS AOS ATENDIMENTOS DE RELATÓRIOS SOCIAIS PARA AUXILIAR PACIENTES PORTADORES DE DOENÇAS ESPECÍFICAS - SECRETARIA MUNICIPAL DE SAÚDE, CONFORME ESPECIFICAÇÕES DOS ANEXOS I E II – TERMO DE REFERÊNCIA. Data da abertura: 10/05/2024, às 08 horas. Melhores informações poderão ser obtidas junto à Divisão de Compras, Licitações e Gestão de Contratos, na Rua Anhanguera nº 1.155 Andar Térreo, Jardim Morumbi, Birigui/SP ou pelos e-mails: juliana.pregoeirabirigui@gmail.com e pregoeiros.birigui@gmail.com. O Edital poderá ser lido naquela seção e retirado gratuitamente no site www.birigui.sp.gov.br, Leandro Maffeis Milani, Prefeito Municipal, Birigui, 25/04/2024.

PREFEITURA MUNICIPAL DE BOA ESPERANÇA DO SUL

DEPARTAMENTO COMPRAS E LICITAÇÕES AVISO DE ABERTURA DE LICITAÇÃO PREGÃO ELETRÔNICO **Pregão Eletrônico nº 15/2024** Processo Administrativo nº 25/024 Tipo: MENOR PREÇO POR ITEM. Objeto: REGISTRO DE PREÇO PARA EVENTUAL AQUISIÇÃO DE GÁS OXIGÊNIO MEDICINAL, INCLUINDO A CONCESSÃO DOS CILINDROS E AFINS EM REGIME DE COMODATO PARA ATENDIMENTO DAS UNIDADES DE SAÚDE DO MUNICÍPIO DE BOA ESPERANÇA DO SUL/SP, PACIENTES EM UTILIZAÇÃO DE OXIGENOTERAPIA DOMICILIAR, SAMU 192 E AMBULÂNCIAS DE TRANSPORTE ELETIVOS MUNICIPAIS. EDITAL NA ÍNTEGRA: Disponível nos sites: www.bllcompras.com e www.boaesperanca.sp.gov.br. CADASTRAMENTO DAS PROPOSTAS: a partir do dia 26/04/2024 às 08:30h no site www.bllcompras.com. ABERTURA DAS PROPOSTAS: 10/05/2024 às 09:00h (horário de Brasília) no site www.bllcompras.com. A pasta, contendo o edital e seus anexos, poderá ser obtida também no Departamento de Compras e Licitações da Prefeitura de Boa Esperança do Sul, à Rua Dr. Carlos Botelho, nº 231, Centro, ou diretamente no endereço eletrônico do município www.boaesperanca.sp.gov.br. Todas as informações poderão ser obtidas pelo telefone (16) 3326-4020, Ramal 3022, no Departamento de Compras e Licitações. Imaculada Conceição Romano Dolce Coordenadora de Licitações

PREFEITURA MUNICIPAL DE BORBOREMA

REAVISO DE LICITAÇÃO **PREGÃO ELETRÔNICO Nº 012/2024** – PROCESSO LICITATÓRIO Nº 042/2024 AMPLA DISPUTA 1ª RETIFICAÇÃO OBJETO: REGISTRO DE PREÇOS VISANDO A EVENTUAL CONTRATAÇÃO DE EMPRESA(S) ESPECIALIZADA(S) PARA FORNECIMENTO DE CAFÉ EM PÓ TORRADO E MOÍDO PARA DIVERSOS SETORES DO MUNICÍPIO DE BORBOREMA/SP, em conformidade com as características e quantidades especificadas no termo de referência (Anexo I) do edital. MODALIDADE: PREGÃO ELETRÔNICO TIPO: MENOR PREÇO POR ITEM DA ALTERAÇÃO: altera-se o termo de referência e as datas para início e fim do recebimento das propostas e da fase de lances; INÍCIO DO RECEBIMENTO DAS PROPOSTAS: dia 26/04/2024 às 09h00. FIM DO RECEBIMENTO DAS PROPOSTAS: dia 09/05/2024 às 08h30min. INÍCIO DA SESSÃO DE LANCES: dia 09/05/2024 às 09h01min. PLATAFORMA ELETRÔNICA DA SESSÃO: www.bllcompras.org.br – Bolsa de Licitações e Leilões. EDITAL COMPLETO: Estará à disposição dos interessados no site oficial do município: www.borborema.sp.gov.br, ou no site www.bllcompras.org.br, ou ainda, na Diretoria de Licitações da Prefeitura Municipal de Borborema-SP, situada na Praça José Augusto Perotta, s/nº, nesta cidade, no horário das 08h30min às 11h e das 13h às 16h, ou, através do e-mail licitacaopmb@borborema.sp.gov.br. Informações: Telefone (16) 3266-9200. Borborema, 25 de Abril de 2024. Vladimir Antonio Adabo - Prefeito Municipal.

SECRETARIA DE ESTADO DA SAÚDE
DEPARTAMENTO REGIONAL DE SAÚDE DE CAMPINAS - DRS VII

Acha-se aberta na Secretaria de Estado da Saúde- Departamento Regional de Saúde de Campinas – DRS VII, a licitação na **Modalidade Pregão Eletrônico nº 13/2024**, referente ao processo nº **024.00169286/2023-64**, objetivando aquisição de medicamento para Atendimento judicial, a ser realizado por intermédio do Sistema Eletrônico de Contratações denominado "**compras.gov.br"**, cuja abertura está marcada para o dia **10/05/2024** às 09h00min. Os interessados em participar do certame deverão acessar a partir de **26/04/2024**, o site www.pncp.gov.br, mediante a obtenção de senha de acesso ao sistema e credenciamento se seus representantes. O Edital da presente licitação encontra-se disponível no site www.e-negociospublicos.com.br

FACULDADE DE MEDICINA DE SÃO JOSÉ DO RIO PRETO FAMERP

Encontra-se aberto na FAMERP pregão eletrônico nº 90002/2024 objetivando a compra de material de limpeza com entrega imediata, processo nº 142.00000056/2024-06. A sessão pública será realizada na data de 10/05/2024 às 09:00hr. por meio do Portal de Compras do Governo Federal, www.compras.gov.br. As informações estão disponíveis no Portal Nacional de Contratações Públicas – PNCP. Parecer Jurídico CJ/HCFMRP nº 60/2024. São José do Rio Preto, 25/04/2024.

UNIVESP **AVISO DE LICITAÇÃO - PREGÃO ELETRÔNICO** Nº da compra no Compras Gov: 90001/2024. Nº da compra UNIVESP: 04/2024. CONTRATANTE (UASG) 481201 – Fundação Universidade Virtual do Estado de São Paulo – UNIVESP. OBJETO: Registro de preços para contratação futura de serviços de agenciamento sistematizado de viagens corporativas, em observância à política de viagens fixada na Resolução SGP – 10, de 02-04-2013, Anexo I do Termo de Referência, para a emissão de passagens aéreas nacionais e internacionais, nas classes econômica ou executiva, destinadas a atender a demanda da Fundação Universidade Virtual do Estado de São Paulo – UNIVESP. DATA DA SESSÃO PÚBLICA: Dia 13/05/2024 às 09:00h. CRITÉRIO DE JULGAMENTO: Menor Preço. MODO DE DISPUTA: Aberto. PREFERÊNCIA ME/EPP/EQUIPARADAS: SIM. Endereço eletrônico: www.gov.br/compras

FORÇA AÉREA BRASILEIRA
CENTRO LOGÍSTICO DA AERONÁUTICA

MINISTÉRIO DA DEFESA — GOVERNO FEDERAL BRASIL UNIÃO E RECONSTRUÇÃO

PREGÃO ELETRÔNICO

Nº 90009/2024 – OBJETO: Aquisição de produtos químicos. **INÍCIO DA SESSÃO PÚBLICA:** 09/05/2024 às 09:00h.
Nº 90010/2024 – OBJETO: Contratação dos serviços auxiliares ao transporte aéreo para as aeronaves A330-200. **INÍCIO DA SESSÃO PÚBLICA:** 07/05/2024 às 09:00h.
Nº 90011/2024 – OBJETO: Contratação de serviço de revisão geral de motores PT6A-68C. **INÍCIO DA SESSÃO PÚBLICA:** 08/05/2024 às 09:00h.
INFORMAÇÕES ADICIONAIS: Site www.comprasgovernamentais.gov.br, e-mail licitacoes.celog@fab.mil.br ou telefone (11) 3382-5253.

Brig Int ALCIDES ROBERTO NUNES
Ordenador de Despesas Substituto

INSTITUTO NACIONAL DO SEGURO SOCIAL

MINISTÉRIO DA PREVIDÊNCIA SOCIAL — GOVERNO FEDERAL BRASIL UNIÃO E RECONSTRUÇÃO

SUPERINTENDÊNCIA REGIONAL SUDESTE I

EDITAL DE MANDADO DE CITAÇÃO

O Presidente da Comissão de Processo Administrativo Disciplinar designado PORTARIA CORRESP-CORREG/INSS Nº 52, de 28 de maio de 2023, publicada no BSE de 05/06/2023, prorrogada pela PORTARIA CORRESP-CORREG/INSS Nº 66, de 20/06/2023, publicada no BSE de 23/06/2023, reconduzida pela PORTARIA CORRESP-CORREG/INSS Nº 91, de 17/08/2023, publicada no BSE de 21/08/2023, prorrogada pela PORTARIA CORRESP-CORREG/INSS Nº 113, de 17/10/2023, publicada no BSE de 19/10/2023, reconduzida pela PORTARIA CORRESP- CORREG/INSS Nº 139, de 15/12/2023, publicada no BSE de 18/12/2023, prorrogada pela PORTARIA CORRESP-CORREG/INSS Nº 12, de 15/02/2024, publicada no BSE de 16/02/2024, reconduzida pela PORTARIA CORRESP-CORREG/INSS Nº 36, de 15/04/2024, publicada no BSE de 16/04/2024, para apurar os fatos relatados no Processo nº 35664.000431/2015-31, no uso de suas atribuições e tendo em vista o disposto no artigo 163 da Lei n.º 8.112/1990, combinado com o artigo 256 do Código de Processo Civil, pelo presente EDITAL, por se encontrar em local incerto e não sabido, CITA o EX-SERVIDOR CANDIDO PEREIRA FILHO, para no prazo de 15 (QUINZE) dias, apresentar na forma do § único do artigo 163 da Lei nº 8.112/90, DEFESA ESCRITA , pessoalmente ou por intermédio de procurador legalmente constituído, para o que lhe será dada vista dos autos acima, sendo assegurado aos Indiciados e aos seus Patronos e procuradores acesso integral ao presente Processo Administrativo Disciplinar pelo sistema SEI EXTERNO e no caso de dúvidas ou outros esclarecimentos, poderá ser contatada a Comissão pelo telefone (11) 3544-3311, ou via e-mail ou presencialmente no endereço de instalação e desenvolvimento dos trabalhos no INSS, sito Viaduto Santa Ifigênia, nº 266, 7º Andar, Sala 700, Centro - São Paulo/SP, de segunda-feira a sexta-feira, das 09h às 12h e das 14h às 17h.

Informo que esta Autarquia Previdenciária utiliza o Sistema Eletrônico de Processos (SEI-INSS), nos termos do "caput' do art. 193 e do "caput" do art. 270 do Código de Processo Civil c/c o "caput' do art. 4º do Decreto nº 8.539/2015 e com a parte final do § 3º do art. 26 da Lei nº 9.784, de 29 de janeiro de 1999.

Para que o ACUSADO tenha acompanhamento da íntegra do processo e para encaminhamento das futuras petições (DEFESA ESCRITA), seria necessário que ele e seu(s) procurador(es) realizassem no site http://sei.inss.gov.br/externo o cadastramento como usuário externo do Sistema SEI.

Ressalto que após tal cadastro no SEI-Externo, deverá encaminhar, via e-mail, para o endereço eletrônico abaixo cópia digitalizada de documento de identificação que contenha CPF e comprovante de residência, bem como a declaração de veracidade de cadastro do SEI EXTERNO.

Caso seja representado por Advogado(a), encaminhar cópia da procuração e os mesmos documentos para cadastramento no SEI EXTERNO - (Sistema Eletrônico de Processos - SEI-INSS).

Quaisquer esclarecimentos adicionais poderão ser realizados pessoalmente, no local de instalação da Comissão, Sito Viaduto Santa Ifigênia, nº 266, 7º Andar, Sala 700, Centro, São Paulo - telefone/WhatsApp (11) 3544-3311 e ainda por meio dos e-mails euclides.neto@inss.gov.br e jucenara.peixo@inss.gov.br.

PREFEITURA MUNICIPAL DE RIOLÂNDIA

AVISO DE LICITAÇÃO **PREGÃO PRESENCIAL Nº 013/2024** e PROCESSO N° 040/2024 A Prefeitura Municipal de Riolândia, Estado de São Paulo, torna público para conhecimento dos interessados, que fará realizar, na modalidade de PREGÃO PRESENCIAL, sob o nº 013/2024, tipo menor preço unitário, para o Registro de Preço de serviços de borracharia para manutenção da frota da Prefeitura Municipal de Riolândia-SP, com execução parcelada pelo período de 12 (doze) meses, conforme especificações técnicas e quantidades contidas no Anexo I - Termo de Referência. O recebimento e abertura dos envelopes será às 08:30 horas do dia 10 de maio de 2024, na Praça Antônio Levino, nº 470, Riolândia/SP, onde poderá ser retirado o edital completo e serão fornecidas maiores informações, nos dias úteis, das 07:30 as 11:00, das 13:00 as 16:30 horas, pelo telefone (17) 3801-9020 - Site Oficial: www.riolandia.sp.gov.br - Prefeitura Municipal de Riolândia/SP, 25/04/2024. Antônio Carlos Santana da Silva - Prefeito Municipal.

PREFEITURA MUNICIPAL DE PITANGUEIRAS

PREGÃO ELETRÔNICO Nº 038/2024

Acha–se aberto no Município de Pitangueiras, estado de São Paulo, o **PREGÃO ELETRÔNICO Nº 038/2024**, tipo menor preço por Item, que tem como objeto a **FORMAÇÃO DE REGISTRO DE PREÇOS para aquisição de LANCHES E BEBIDAS, em atendimento a diversas Secretarias Municipais de acordo com as especificações do Anexo I do Edital. Tipo: Menor preço por Item. Objeto:** LANCHES E BEBIDAS. ***PLATAFORMA DE LICITAÇÕES DA LICITAR DIGITAL (www.licitardigital.com.br).*** Data do início do prazo para envio da proposta eletrônica: **26 de abril de 2024**. Data e hora da abertura da sessão pública: **10 de maio de 2024, às 9h00min**. **Local e horário para retirada do Edital:** Departamento de Licitações da Prefeitura Municipal de Pitangueiras, sito à Rua Amazonas nº. 73, Centro, das 08h00min às 17h00min, através do site oficial do Município de Pitangueiras/SP www.pitangueiras.sp.gov.br, bem como através do site ***www.licitardigital.com.br***. Pitangueiras, 25 de abril de 2024. **MARCOS AURÉLIO SORIANO - PREFEITO MUNICIPAL**

PREFEITURA MUNICIPAL DE SÃO SIMÃO

AVISO DE LICITAÇÃO
PROCESSO LICITATÓRIO Nº 027/2024 - PREGÃO ELETRÔNICO Nº 006/2024

Objeto: Contratação de empresa especializada em recapeamento asfáltico. O recebimento das propostas será a partir do dia 29 de abril de 2024 às 08:00h e o encerramento do recebimento será dia 15 de maio de 2024 às 08:30h. A abertura da disputa será às 09:00h do dia 15 de maio de 2024. O Edital na integra está disponível na página - **www.saosimao.sp.gov.br**, no link Licitação, ou ainda solicitado pelo telefone (16) 39849070 ou pelo email: **licitacao@saosimao.sp.gov.br**.

Marcos Daniel Bonagamba – Prefeito Municipal.

Prefeitura Municipal de Bento de Abreu

PROCESSO DE LICITAÇÃO Nº 064/2024
EDITAL DE LICITAÇÃO Nº 0011/2024
PREGÃO PRESENCIAL N° 008/2024
TIPO: MENOR PREÇO POR ITEM

OBJETO: REGISTRO DE PREÇO PARA EVENTUAL E FUTURA AQUISIÇÃO DE SUPLEMENTOS ALIMENTARES EM ATENDIMENTO A ORDEM JUDICIAL.

RETIRADA DOS EDITAIS: No Setor de Licitação, situada na Rua 27 de Março, 390 – BENTO DE ABREU – SP – das 08h00 às 11h00 e das 13h00 as 16h00, telefone: (18) 3601 – 9200, e no endereço eletrônico: www.bentodeabreu.sp.gov.br. O recebimento dos envelopes 01, contendo a proposta e envelopes 02, contendo os documentos para habilitação dar-se-á no Setor de Protocolo da Prefeitura Municipal até às 08h30min do dia 09/05/2024. O período de credenciamento se dará a partir do recebimento dos envelopes até às 08h45min do dia 09/05/2024, sendo que a partir das 08h45min, se iniciará a fase de lançamento dos valores no sistema do pregão. A fase de lances verbais se dará ao término do lançamento dos valores no sistema. Maiores informações no endereço acima citado ou pelo telefone (18) 3601 – 9200 – ramal 211– setor de licitações – e-mail: licitacao@bentodeabreu.sp.gov.br.

Bento de Abreu-SP, 26 de abril de 2024.
JOSE LUIZ MAREGA
Prefeito Municipal

Prefeitura Municipal de Bento de Abreu

PROCESSO DE LICITAÇÃO Nº 065/2024
EDITAL DE LICITAÇÃO Nº 0012/2024
PREGÃO PRESENCIAL N° 009/2024
TIPO: MENOR PREÇO POR ITEM

OBJETO: REGISTRO DE PREÇO PARA EVENTUAL E FUTURA AQUISIÇÃO DE FRALDAS PARA ATENDER OS DEPARTAMENTOS DE ENSINO E ASSISTÊNCIA SOCIAL.

RETIRADA DOS EDITAIS: No Setor de Licitação, situada na Rua 27 de Março, 390 – BENTO DE ABREU – SP – das

DocuSign Envelope ID: 7B03E374-07C6-4F61-940E-3E8427032C6D

DADOS. O grau de insegurança alimentar leve afeta 14,3 milhões de famílias

Insegurança alimentar atinge 10% das famílias

A insegurança alimentar moderada ou grave atingia 7,4 milhões de famílias brasileiras (ou 9,4% do total) no último trimestre de 2023. Os dados são da Pesquisa Nacional por Amostra de Domicílios (Pnad) Contínua, divulgada pelo Instituto Brasileiro de Geografia e Estatística (IBGE) nesta quinta-feira (25).

Segundo o IBGE, esses mais de 7 milhões de lares que convivem com a redução na quantidade de alimentos consumidos ou com a ruptura em seus padrões de alimentação abrigam 20,6 milhões de pessoas.

A metodologia da pesquisa envolve um questionário sobre a situação alimentar do domicílio nos 90 dias que antecederam a entrevista. "A gente não fala de pessoas [individualmente], a gente fala de pessoas que vivem em domicílios que têm um grau de segurança ou insegurança alimentar", destaca o pesquisador do IBGE Andre Martins.

O domicílio é, então, classificado em quatro níveis, segundo a Escala Brasileira de Insegurança Alimentar. O grau segurança alimentar demonstra que aquela família tem acesso regular e permanente a alimentos de qualidade, em quantidade suficiente.

De acordo com o IBGE, 56,7 milhões de famílias brasileiras (que reúnem 152 milhões de pessoas) encontram-se nessa situação.

O grau insegurança alimentar leve afeta 14,3 milhões de famílias (43,6 milhões de pessoas) e significa que há preocupação ou incerteza em relação aos alimentos no futuro, além de consumo de comida com qualidade inadequada de forma a não comprometer a quantidade de alimentos.

Já a insegurança alimentar moderada atinge 4,2 milhões de famílias (11,9 milhões de pessoas) e demonstra redução quantitativa de alimentos entre os adultos e/ou ruptura nos padrões de alimentação resultante da falta de alimentos entre os adultos.

Por fim, a situação mais severa é a insegurança alimentar grave, que representa uma redução quantitativa de comida e ruptura nos padrões de alimentação resultante da falta de alimentos entre todos os moradores, incluindo as crianças. São 3,2 milhões de famílias, ou 8,7 milhões de pessoas, que se encontram nesse cenário.

ORÇAMENTOS FAMILIARES. Na comparação com o último levantamento sobre segurança alimentar, a Pesquisa de Orçamentos Familiares (POF) realizada em 2017 e 2018, no entanto, houve uma melhora na situação.

AGÊNCIA BRASIL

56,7 milhões de famílias brasileiras encontram-se nessa situação

O percentual de domicílios em situação de segurança alimentar subiu de 63,3% em 2017/2018 para 72,4% em 2023. Já aqueles que apresentavam insegurança alimentar moderada ou grave recuaram de 12,7% para 9,4%. A insegurança alimentar leve também caiu, de 24% para 18,2%.

"A gente teve todo um investimento em programas sociais, em programas de alimentação, principalmente esses programas de [transferência de] renda. Isso reflete diretamente na escala de insegurança alimentar, que responde bem a esse tipo de intervenção", afirma Martins. "A recuperação da renda, do trabalho também se reflete na segurança alimentar".

Outro indicador que provoca melhora da situação é a redução dos preços dos alimentos. Em 2023, por exemplo, os produtos alimentícios para consumo no domicílio tiveram queda de preços de 0,52%.

O pesquisador do IBGE Leonardo de Oliveira ressalta, no entanto, que não é possível atribuir apenas ao ano de 2023 o avanço ocorrido, uma vez que se passaram cinco anos entre a POF 2017/2018 e a Pnad Contínua do quarto trimestre de 2023. E não houve nenhuma pesquisa do IBGE sobre segurança alimentar entre essas duas.

"É importante ter em mente que esse movimento não são melhorias de um único ano. O resultado aqui é consequência de todos os movimentos da renda e movimentos de preço que aconteceram entre esses dois períodos", destaca Oliveira. "Esse resultado não é apenas do que aconteceu no último ano, embora coisas que tenham acontecido nesse último ano são importantes".

A situação de segurança alimentar, no entanto, ainda está inferior àquela observada no ano de 2013, quando o assunto foi abordado pela Pnad. Naquele ano, a segurança alimentar era garantida a 77,4% dos lares, enquanto a insegurança alimentar leve atingia 14,8% dos domicílios, a insegurança moderada, 4,6% e a insegurança grave, 3,2%. **(AB)**

Reforma propõe devolução de 50% em luz, água e gás

As famílias mais pobres ou inscritas em programas sociais poderão receber de volta 50% da Contribuição sobre Bens e Serviços (CBS, tributo federal) paga nas contas de luz, água, esgoto e gás encanado. A proposta consta do projeto complementar de regulamentação da reforma tributária, enviado na quarta-feira (24) à noite ao Congresso.

Em relação ao Imposto sobre Bens e Serviços (IBS), cobrado pelos estados e pelos municípios, a devolução ficará em 20% sobre as contas desses serviços. O ressarcimento também beneficiará apenas famílias de baixa renda. No caso do botijão de gás, a devolução será de 100% da CBS e 20% do IBS.

AGÊNCIA BRASIL

Proposta consta do projeto de regulamentação da reforma tributária

Chamado de cashback (ressarcimento de tributos em dinheiro), o mecanismo foi aprovado na emenda constitucional da reforma tributária para tornar mais progressiva a tributação brasileira, com os mais pobres pagando proporcionalmente menos impostos em relação aos mais ricos. O cashback permite que benefícios tributários se concentrem na população de baixa renda, sem que também sejam usufruídos pelos mais ricos.

FAIXA DE RENDA. A regulamentação do cashback estabeleceu que a devolução de tributos beneficiará famílias com renda per capita de até meio salário mínimo e as inscritas no Cadastro Único para Programas Sociais do Governo Federal (CadÚnico). Quem estiver em uma dessas duas categorias será automaticamente incluído no programa.

O projeto de lei complementar também prevê a possibilidade de que o cashback seja estendido a outros produtos, com devolução de pelo menos 20% da CBS e 20% do IBS. O projeto, no entanto, não detalhou sobre quais itens o mecanismo poderia incidir. Os percentuais de ressarcimento poderão ser elevados, dependendo de lei ordinária.

No caso do gás encanado, água e esgoto, a devolução dos tributos será automática, por meio de descontos nas contas. Para os demais produtos, caberá à Receita Federal coordenar o ressarcimento, que deverão ser aproveitados em até dois anos após a compra. **(AB)**

Condenação de Weinstein é anulada

A mais alta corte do estado de Nova York anulou nesta quinta-feira uma das condenações de Harvey Weinstein por crimes sexuais. Ex-todo-poderoso de Hollywood e pivô do movimento MeToo, ele recebeu sentenças consecutivas, em 2020 e 2023, por estupro e abuso sexual.

A condenação anulada foi a de 2020. Numa decisão de 4 votos a 3, o Tribunal de Apelações decidiu que o juiz que supervisionou a condenação de Weinstein naquele ano cometeu um erro ao permitir que outras mulheres cujas acusações não faziam parte do caso testemunhassem.

Segundo os magistrados, em 2020 o ex-produtor de filmes não foi julgado apenas pelos crimes de que foi acusado, mas sim por grande parte do seu comportamento passado.

O tribunal também disse que o juiz agravou o erro ao permitir que Weinstein fosse interrogado de uma forma que o retratou sob uma luz "altamente prejudicial". "A solução para estes erros flagrantes é um novo julgamento", informou o tribunal.

Agora, caberá ao promotor de Manhattan, Alvin Bragg envolvido em um julgamento contra o ex-presidente Donald Trump decidir se buscará um novo julgamento de Weinstein. A condenação de 2020 foi de 23 anos de prisão, relativa a dois crimes sexuais forçar sexo oral em uma assistente de produção em 2006 e estuprar uma atriz em 2013. **(FP)**

Casos prováveis de dengue chegam ao dobro do ano recorde

O Brasil atingiu a marca de 3.852.901 casos prováveis de dengue na quarta-feira (24), número que supera o dobro do total de casos prováveis de 2015, ano do recorde histórico da doença.

Na época, o Ministério da Saúde registrou 1.688.688 casos prováveis da doença.

O número também é mais que o dobro dos casos de 2023, quando foram registrados 1.649.144 casos prováveis a soma entre casos confirmados e em investigação, de acordo com Painel de Monitoramento de Arboviroses. O país ultrapassou o número de casos registrados no ano passado em março.

As mortes pela doença este ano também já representam um aumento de 52% em relação ao ano passado: segundo o painel do Ministério da Saúde, 1.792 pessoas morreram este ano, enquanto em 2023 foram 1.179.

O Brasil já chega a um coeficiente de incidência de casos de 1.897,4, número que indica situação epidêmica, de acordo com definição da OMS (Organização Mundial de Saúde). Para o órgão de saúde, a definição é quando há incidência acima de 300 casos por 100 mil habitantes.

De acordo com a organização, a epidemia da dengue neste ano pode ser a pior da história.

Em entrevista a jornalistas, a OMS afirmou que o aumento de casos é observado em toda a América Latina e no Caribe, porém três países encabeçam uma situação mais preocupante do cenário da doença: Brasil, Paraguai e Argentina, que representam 92% do casos e 87% das mortes relacionadas ao vírus.

A organização disse que a doença segue um padrão sazonal e, por isso, a maior parte da sua transmissão acontece no primeiro semestre do ano. Reiterou também que mudanças climáticas podem favorecer a dispersão do mosquito vetor da doença, como tempestades e inundações.

DIVULGAÇÃO/PREFEITURA DE SANTOS

As mortes pela doença este ano também já representam um aumento de 52% em relação ao ano passado

São Paulo é o estado com mais mortes pela doença (415). Em 2015, foram registrados 504 óbitos. O estado tem 733.051 casos confirmados da doença e 1.489.008 notificados.

Para especialistas, o aumento da doença observada no sudeste e no sul do Brasil indicavam que o país poderia passar por uma epidemia já no início do ano.

"As mudanças climáticas, o aumento da temperatura em 2023, influenciada pelo El Niño, e também o aumento da temperatura global como um todo, favorecem a expansão do Aedes aegypti para outras regiões, como o sul do Brasil", disse o infectologista Júlio Croda, presidente da Sociedade Brasileira de Medicina Tropical, em reportagem da Folha de S.Paulo.

Na capital paulista, o aumento de casos começou a ser verificado no final de novembro, e se intensificou entre os meses de dezembro e fevereiro.

"Isso coincide com as médias de temperatura diária mais elevadas que tivemos, inclusive o verão acabou sendo antecipado justamente por essas altas temperaturas registradas ainda na primavera. E além disso, a média de pluviosidade [chuva] também foi muito alta. Então, você tem uma temperatura elevada seguida de chuva intensa, o que cria um ambiente perfeito para a proliferação do mosquito", afirmou o infectologista Alexandre Naime Barbosa. **(FP)**

DocuSigned by
GAZETA DE S.PAULO
Assinado por: JORNAL GAZETA SP LTDA:04735364000170
CPF: 29513948889
Data/Hora da Assinatura: 25/04/2024 21:58:45 BRT
O: ICP-Brasil, OU: Secretaria da Receita Federal do Brasil - RFB
L: Sao Paulo, S: SP, C: BR
Emissor: AC SERASA RFB v5
5146930EFE414F8...

Documento assinado digitalmente conforme MP nº 2.200-2 de 24/08/2021, que institui a Infraestrutura da Chaves Públicas Brasileira- ICP-Brasil.

Esta página faz parte da edição impressa produzida pela Gazeta de S.Paulo com circulação em bancas de jornais e assinantes.
AUTENTICIDADE DA PÁGINA. A autenticidade deste documento pode ser conferida através do QR Code ao lado ou pelo site https://flip.gazetasp.com.br

DocuSign Envelope ID: 7B03E374-07C6-4F61-940E-3E8427032C6D

PREFEITURA MUNICIPAL DE IPAUSSU

AVISO DE LICITAÇÃO

CONCORRENCIA PUBLICA PRESENCIAL Nº 02/2024 – EDITAL N° 02/2024 - TIPO: MELHOR TÉCNICA (PLANO DE TRABALHO) - OBJETO: Concessão de concorrência Pública do Terreno LOTE 03 - QUADRA E – MATRÍCULA 5352 - Distrito Industrial Luiz Sérgio Malachias Cachoni Ipaussu/SP : Um lote de terreno com área de 2.700,00m², com frente para o lado par da Rua Projetada "E", distante 54.55m da Rua Projetada "D", medindo 30.00m de frente, no lado direito de quem da via pública olha para o imóvel mede 90.00m e confronta com o lote 02 da quadra E, nos fundos mede 30.00m e confronta com a Rua Projetada "F" e no lado esquerdo mede 90.00m e confronta com o lote 04 da quadra "E", regida pela Lei Federal nº. 14.133/2023, Decretos Municipais, publicados em 13 de abril de 2023 no Diário Oficial de Ipaussu, Leis Municipais nº 033/2013, 117/2014, 126/2015, 143/15, 072/2017, 195/19, 482/2023 e Leis Complementares. **SESSÃO DE DISPUTA: 20/06/2024**, a partir das **09h30**min. **LOCAL DA SESSÃO E INFORMAÇÕES:** na Prefeitura Municipal de Ipaussu, Secretaria Municipal de Compras, sito à Rua Washington Luiz, 819, Centro, na cidade de Ipaussu/SP. Telefone (14)3344-9000 das 13h00 às 17h00. O edital também estará disponível no site www.ipaussu.sp.gov.br email:compras@ipaussu.sp.gov.br. Sergio Galvanin Guidio Filho - Prefeito Municipal

PREFEITURA MUNICIPAL DE IPAUSSU

AVISO DE LICITAÇÃO

CONCORRENCIA PUBLICA PRESENCIAL Nº 03/2024 – EDITAL N° 03/2024 - TIPO: MELHOR TÉCNICA (PLANO DE TRABALHO) - OBJETO: Concessão de direito real de uso do Terreno LOTE 04 – QUADRA E: Um lote de terreno com área de 2.700,00m², com frente para o lado par da Rua Projetada "E", distante 84.55m da Rua Projetada "D", medindo 30.00m de frente, no lado direito de quem da via pública olha para o imóvel mede 90.00m e confronta com o lote 03 da quadra E, nos fundos mede 30.00m e confronta com a Rua Projetada "F" e no lado esquerdo mede 90.00m e confronta com o lote 05 da quadra "E"; - matrícula nº 5353, regida pela Lei Federal nº. 14.133/2023, Decretos Municipais, publicados em 13 de abril de 2023 no Diário Oficial de Ipaussu, Leis Municipais nº 033/2013, 117/2014, 126/2015, 143/15, 072/2017, 195/19, 482/2023 e Leis Complementares. **SESSÃO DE DISPUTA: 20/06/2024**, a partir das 13H**30**min. **LOCAL DA SESSÃO E INFORMAÇÕES:** na Prefeitura Municipal de Ipaussu, Secretaria Municipal de Compras, sito à Rua Washington Luiz, 819, Centro, na cidade de Ipaussu/SP. Telefone (14)3344-9000 das 13h00 às 17h00. O edital também estará disponível no site www.ipaussu.sp.gov.br email:compras@ipaussu.sp.gov.br. Sergio Galvanin Guidio Filho - Prefeito Municipal

PREFEITURA MUNICIPAL DE IPAUSSU

AVISO DE LICITAÇÃO

CONCORRENCIA PUBLICA PRESENCIAL Nº 04/2024 – EDITAL N° 04/2024 - TIPO: MELHOR TÉCNICA (PLANO DE TRABALHO) - OBJETO: Concorrência Pública para concessão de direito real de uso do Terreno **LOTE 05** – QUADRA E: Um lote de terreno com área de 2.700,00m², com frente para o lado par da Rua Projetada "E", distante 90.00m da Rua Projetada "C", medindo 30.00m de frente, no lado direito de quem da via pública olha para o imóvel mede 90.00m e confronta com o lote 04 da quadra E, nos fundos mede 30.00m e confronta com a Rua Projetada "F" e no lado esquerdo mede 90.00m e confronta com o lote 06 da quadra"E" – **matricula 5354,** regida pela Lei Federal nº. 14.133/2023, Decretos Municipais, publicados em 13 de abril de 2023 no Diário Oficial de Ipaussu, Leis Municipais nº 033/2013, 117/2014, 126/2015, 143/15, 072/2017, 195/19, 482/2023 e Leis Complementares. **SESSÃO DE DISPUTA: 21/06/2024**, a partir das 09H**30**min. **LOCAL DA SESSÃO E INFORMAÇÕES:** na Prefeitura Municipal de Ipaussu, Secretaria Municipal de Compras, sito à Rua Washington Luiz, 819, Centro, na cidade de Ipaussu/SP. Telefone (14)3344-9000 das 13h00 às 17h00. O edital também estará disponível no site www.ipaussu.sp.gov.br email:compras@ipaussu.sp.gov.br. Sergio Galvanin Guidio Filho 0 Prefeito Municipal

PREFEITURA MUNICIPAL DE IPAUSSU

AVISO DE LICITAÇÃO

CONCORRENCIA PUBLICA PRESENCIAL Nº 05/2024 – EDITAL N° 05/2024 - TIPO: MELHOR TÉCNICA (PLANO DE TRABALHO) - OBJETO: Concorrência Pública para concessão de direito real de uso do Terreno LOTE 06 – QUADRA E: Um lote de terreno com área de 2.700,00m², com frente para o lado par da Rua Projetada "E", distante 60.00m da Rua Projetada "C", medindo 30.00m de frente, no lado direito de quem da via pública olha para o imóvel mede 90.00m e confronta com o lote 05 da quadra E, nos fundos mede 30.00m e confronta com a Rua Projetada "F" e no lado esquerdo mede 90.00m e confronta com o lote 07 da quadra "E"; - MATRÍCULA 5355, regida pela Lei Federal nº. 14.133/2023, Decretos Municipais, publicados em 13 de abril de 2023 no Diário Oficial de Ipaussu, Leis Municipais nº 033/2013, 117/2014, 126/2015, 143/15, 072/2017, 195/19, 482/2023 e Leis Complementares. **SESSÃO DE DISPUTA: 21/06/2024**, a partir das 13H**30**min. **LOCAL DA SESSÃO E INFORMAÇÕES:** na Prefeitura Municipal de Ipaussu, Secretaria Municipal de Compras, sito à Rua Washington Luiz, 819, Centro, na cidade de Ipaussu/SP. Telefone (14)3344-9000 das 13h00 às 17h00. O edital também estará disponível no site www.ipaussu.sp.gov.br email:compras@ipaussu.sp.gov.br. Sergio Galvanin Guidio Filho - Prefeito Municipal

FUNDAÇÃO CAIXA BENEFICENTE DOS SERVIDORES DA UNIVERSIDADE DE TAUBATÉ – FUNCABES
CNPJ: 51.637.593/0001-32

PROCESSO SELETIVO Nº 001/2023 FUNCABES
51ª Convocação

A Fundação Caixa Beneficente dos Servidores da Universidade de Taubaté – FUNCABES, torna pública a 51ª Convocação do PROCESSO SELETIVO FUNCABES Nº 001/2023 na Função de Supervisor de Artes e Artesanato Fundamental 1ª Classificação, para comparecer, IMPRETERIVELMENTE, nesta FUNDAÇÃO, sito AVENIDA NOVE DE JULHO, 245 - CENTRO – TAUBATÉ/SP – CEP:12020-200, no dia 29/04/2024 as 08:20. A lista completa com todos os convocados, bem como maiores informações, pelo site **www.FUNCABES.com.br** e/ou pelo telefone (12) 3632-2550.

Prof.ª Dra. Wendry Maria Paixão Pereira - Diretora Presidente

GOVERNO DO ESTADO DE SÃO PAULO
SECRETARIA DA ADMINISTRAÇÃO PENITENCIÁRIA
CENTRO DE DETENÇÃO PROVISÓRIA "MARCOS AMILTON RAYSARO" DE ICÉM

Encontra-se aberta no Centro de Detenção Provisória de Icém, licitação na modalidade Pregão Eletrônico nº 90002/2024-CDPICEM, objeto do Processo SEI Nº 006.00138405/2024-36, do tipo menor preço, que trata da Aquisição de Gêneros Alimentícios Hortifrutigranjeiros destinado a sentenciados e funcionários desta Unidade Prisional, para o período de maio à agosto. A realização da sessão pública será na data 10/05/2024, às 09h00, no correio eletrônico: https://www.comprasnet.gov.br. O Edital estará disponível em sua íntegra para leitura e impressão no correio eletrônico: https://www.gov.br/pncp, seção CONTRATAÇOES > EDITAIS E AVISOS DE CONTRATAÇÕES, podendo ainda ser consultado junto ao Centro Administrativo da unidade, adm@cdpicem.sap.sp.gov.br.

CER – Dr. Arnaldo Pezzuti Cavalcanti – Mogi das Cruzes - SP
Núcleo de Compras

A Secretaria da Saúde do Estado de São Paulo, por intermédio do **Centro Especializado em Reabilitação "Dr. Arnaldo Pezzuti Cavalcanti"** comunica que realizará o **Pregão Eletrônico nº 001/2024** no dia **13 de maio de 2024, às 10h00 horas**, através do endereço eletrônico www.gov.br/compras cujo objeto é a **CONTRATAÇÃO DE PRESTAÇÃO DE SERVIÇO DE PUBLICAÇÃO EM JORNAL DIÁRIO DE GRANDE CIRCULAÇÃO (AVISO DE EDITAL DE LICITAÇÃO).** A cópia do Edital e seus anexos poderão ser obtidos no endereço eletrônico: www.imprensaoficial.com.br, opção "e-negocios-publicos", bem como no Portal Nacional de Contratações Públicas (PNCP).

FUNDAÇÃO "PROF. DR. MANOEL PEDRO PIMENTEL"
FUNAP, UGE 381101

A Fundação "Prof. Dr. Manoel Pedro Pimentel"–FUNAP, UASG 381101, comunica a abertura do procedimento licitatório na modalidade Pregão Eletrônico, nº 90020/2024, Edital nº 31/2024, para aquisição de Tecido Rip Stop. A Sessão Pública será realizada no endereço eletrônico www.comprasnet.gov.br, a partir das 09:00h de 10/05/2024. Edital no endereço https://www.imprensaoficial.com.br/ENegocios/BuscaENegocios_14_1.aspx# e www.funap.sp.gov.br ."

PREFEITURA MUNICIPAL DE PAULICÉIA

Extrato de Edital de Pregão Eletrônico n° 014/2024 - Processo nº 026/2024 – Objeto: O Município de Paulicéia, Estado de São Paulo, em cumprimento as Lei Federal n° 14.133/21, Lei Complementar Federal nº 123/14 e 147/14 e Decreto Municipal nº 090/24, torna público, que realizará Pregão Eletrônico, visando a aquisição de 02 (dois) veículos automotores, novos, ano de fabricação 2024/2024, com no mínimo 05 (cinco) lugares, com todos os acessórios e equipamentos obrigatórios de acordo com o código nacional de trânsito para serem utilizados no Setor de Saúde do Município de Paulicéia – Proposta 14002.965000/1230-05, do Ministério da Saúde - Repetição. A sessão se dará no dia **13 de maio de 2024 às 09:00 horas**, no sítio **http://186.208.139.83:5656/comprasedital/**, o edital na íntegra encontra-se neste mesmo sítio. Quaisquer esclarecimentos e informações serão prestados pelo Pregoeiro, de segunda à sexta-feira, nos horários das 08h00 às 11h00 e das 13h00 às 16h30, na Avenida Paulista, n° 1.649, ou através do telefone (18) 3876-1240. Paulicéia/SP, 25 de abril de 2024 – Antonio Simonato – Prefeito Municipal

PREFEITURA MUNICIPAL DE PAULICÉIA

Extrato de Edital de Pregão Eletrônico n° 015/2024 - Processo nº 027/2024 – SRP - Objeto: O Município de Paulicéia, Estado de São Paulo, em cumprimento as Lei Federal n° 14.133/21, Lei Complementar Federal nº 123/14 e 147/14 e Decreto Municipal nº 090/24, torna público, que realizará Pregão Eletrônico, por meio de Sistema de Registro de Preço, visando a Aquisição futura e parcelada de material de enfermagem, necessário para a manutenção dos atendimentos a população nas Unidades Básicas do Município de Município (ESFs e Atenção Básica), pelo período de 12 (doze) meses, conforme a necessidade. A sessão se dará no dia **20 de maio de 2024 às 08:30 horas**, no sítio **http://186.208.139.83:5656/comprasedital/**, o edital na íntegra encontra-se neste mesmo sítio. Quaisquer esclarecimentos e informações serão prestados pelo Pregoeiro, de segunda à sexta-feira, nos horários das 08h00 às 11h00 e das 13h00 às 16h30, na Avenida Paulista, n° 1.649, ou através do telefone (18) 3876-1240. Paulicéia/SP, 25 de abril de 2024 – Antonio Simonato – Prefeito Municipal

PREFEITURA MUNICIPAL DE PAULICÉIA

Extrato de Edital de Pregão Eletrônico n° 016/2024 - Processo nº 028/2024 – Objeto: O Município de Paulicéia, Estado de São Paulo, em cumprimento as Lei Federal n° 14.133/21, Lei Complementar Federal nº 123/14 e 147/14 e Decreto Municipal nº 090/24, torna público, que realizará Pregão Eletrônico, visando a Aquisição de 02 (duas) Bombas Submersas, para substituição na Estação Elevatória de Esgoto, localizada no Bairro Porto, no Município de Paulicéia, conforme Emenda do Governo Federal n.º 202340120004, de acordo com a especificação constante no Termo de Referência. A sessão se dará no dia **13 de maio de 2024 às 14:00 horas**, no sítio **http://186.208.139.83:5656/comprasedital/**, o edital na íntegra encontra-se neste mesmo sítio. Quaisquer esclarecimentos e informações serão prestados pelo Pregoeiro, de segunda à sexta-feira, nos horários das 08h00 às 11h00 e das 13h00 às 16h30, na Avenida Paulista, n° 1.649, ou através do telefone (18) 3876-1240. Paulicéia/SP, 25 de abril de 2024 – Antonio Simonato – Prefeito Municipal

SECRETARIA DE ESTADO DA SAÚDE DE SÃO PAULO
COORDENADORIA DE SERVIÇOS DE SAÚDE
CAISM "Dr. David Capistrano da Costa Filho" DA ÁGUA FUNDA

AVISO DE LICITAÇÃO

Acha-se aberta no CENTRO DE ATENÇÃO INTEGRADA EM SAÚDE MENTAL "DR. DAVID CAPISTRANO DA COSTA FILHO" CAISM DA AGUA FUNDA, situado à Av. Miguel Estefno nº 3030 Água Funda – São Paulo – SP, a licitação na modalidade **Pregão Eletrônico nº001/2024**, referente ao processo 024.00014790/2024-17, cujo objeto é a **Contratação de empresa para Prestação de Serviços de Alimentação Hospitalar no CAISM DA ÁGUA FUNDA.** A realização da sessão será no dia **13/05/2024** às 09:00 horas, no endereço eletrônico www.gov.br/pncp/pt-br. O edital na integra estará disponível para consulta e retirada na homepage www.e-negociospúblicos.com.br

GOVERNO DO ESTADO DE SÃO PAULO
SECRETARIA DA ADMINISTRAÇÃO PENITENCIÁRIA
PENITENCIÁRIA "ASP LUÍS RICARDO JOCK STODUTO" DE PIRACICABA/SP
AVISO DE CHAMADA PÚBLICA 01/2024

Encontra-se aberta na PENITENCIÁRIA "ASP LUÍS RICARDO JOCK STODUTO" de PIRACICABA/SP, Chamada Pública **nº 01/2024,** referente ao Processo **nº SEI 006.00090912/2024-81**, destinado à aquisição de gêneros alimentícios **Hortifrutigranjeiros** com entrega parcelada, para consumo de sentenciados e funcionários desta Unidade Prisional, Centro de Detenção Provisória "Nelson Furlan" e do Centro de Ressocialização Feminino "Carlos Sidnes de Souza Cantarelli" todos da cidade de Piracicaba, para o fornecimento de 123 (cento e vinte e três) dias, compreendendo o período de **maio de 2024** à **agosto de 2024** a realização da sessão será no dia **13/05/2024, às 9:00hs**. As propostas serão recebidas no período de **26/04/2024 a 10/05/2024.**
O edital e seus anexos estarão disponíveis através do sítio eletrônico www.sap.sp.gov.br , www.itesp.sp.gov.br e www.cati.sp.gov.br/ppais ou poderá ser retirado no Centro Administrativo da Penitenciária "ASP Luís Ricardo Jock Stoduto" de Piracicaba, sito a Rodovia Deputado Laércio Corte, SP-147, km 132 – Piracicaba/SP CEP 13. 414-020, no período **de 26/04/2024 a 10/05/2024, horário das 08h00 às 15h00.**

CENTRO DE PROGRESSÃO PENITENCIÁRIA FEMININO
"DRA. MARINA MARIGO CARDOSO DE OLIVEIRA" DO BUTANTAN
AVISO DE ABERTURA

Nº do Processo SEI: 006.00064224/2024-66. **Interessado:** Centro de Progressão Penitenciária Feminino " Dr.ª Marina Marigo Cardoso de Oliveira" do Butantan. **Assunto:** Aquisição de Gêneros Alimentícios Estocáveis. O Centro de Progressão Penitenciária Feminino " Dr.ª Marina Marigo Cardoso de Oliveira" do Butantan, comunica a abertura do Pregão Eletrônico 90001/2024, Processo SEI nº. 006.00064224/2024-66 destinado a Aquisição de Gêneros Alimentícios Estocáveis, do tipo menor preço. A sessão pública será realizada por meio eletrônico no site: www.compras.gov.br, com início previsto para às 09h00 do dia 09/05/2024. O Edital estará disponível em sua íntegra para leitura e impressão no correio eletrônico: www.gov.br/pncp, seção CONTRATAÇÕES > EDITAIS E AVISOS DE CONTRATAÇÕES, podendo ainda ser consultado junto a esta Unidade Prisional.

PREFEITURA MUNICIPAL DE SÃO JOSÉ DO RIO PRETO-SP

DIRETORIA DE COMPRAS E CONTRATOS
LICITAÇÃO
ABERTURA DE LICITAÇÃO
AVISO DE EDITAL DE PREGÃO ELETRÔNICO

Acha-se publicado no portal de compras desta prefeitura, https://compras.empro.com.br/WBC6/, o **pregão eletrônico nº 111/2024**, **Processo 1995/2024** objetivando Registro de Preços aquisição de leite em pó, em atendimento da alimentação escolar da rede municipal de ensino. Secretaria Municipal de Agricultura e Abastecimento. O recebimento das propostas dar-se-á até o dia 13/05/2024 às 08h30min e abertura a partir das 08h32 min. O edital, na íntegra, e demais informações, encontram-se à disposição dos interessados, no Portal de Compras.

LICITAÇÃO
ABERTURA DE LICITAÇÃO
AVISO DE EDITAL DE PREGÃO ELETRÔNICO

Acha-se publicado no portal de compras desta prefeitura, https://compras.empro.com.br/WBC6/, o **pregão eletrônico nº 89/2024**, **Processo 1814/2024** objetivando Registro de Preços aquisição de medicamentos/insumos padronizados REMUME. Secretaria Municipal de Saúde. O recebimento das propostas dar-se-á até o dia 10/05/2024 às 08h30min e abertura a partir das 08h32 min. O edital, na íntegra, e demais informações, encontram-se à disposição dos interessados, no Portal de Compras.

PREFEITURA DA ESTÂNCIA HIDROMINERAL DE POÁ

ESTADO DE SÃO PAULO
EDITAL Nº 052/2023
CONCORRÊNCIA PÚBLICA Nº 003/2023 – RETIFICAÇÃO II
PROCESSO Nº 11.129/2022
COMUNICADO

A Exma. Srª. Prefeita da Estância Hidromineral de Poá **COMUNICA** aos interessados que **FICA RETIFICADO** o edital da **Concorrência Pública Nº 003/2023**, com vistas a **reforma das disposições constantes do item 6.38**, e, RATIFICADAS todas as demais disposições, inclusive a data e horário inicialmente aprazadas para abertura da sessão pública. Ademais, **COMUNICA-SE** ainda aos interessados, que o edital retificado encontra-se disponível para download junto ao Portal de Compras do Governo Federal – www.compras.gov.br, e no sítio oficial da Prefeitura Municipal de Poá – www.poa.sp.gov.br.

Em, 25 de abril de 2024. **Marcia Teixeira Bin de Sousa - Prefeita Municipal**

PREFEITURA MUNICIPAL DE PORTO FERREIRA

EXTRATO DO PREGÃO ELETRÔNICO Nº 08/2024 - REABERTURA

PROCESSO Nº 3.138/2024, destinado ao Registro de Preços para serviços de diagnósticos (exames). **Encerramento: 14/05/2024** às **08h00m** e Sessão Pública às **08h30m.** no endereço eletrônico **https://bllcompras.com**. **Edital e Esclarecimentos: pregao@portoferreira.sp.gov.br** ou **https://bllcompras.com**. Porto Ferreira, 25/04/2024. Rômulo Luís de Lima Ripa - Prefeito.

EXTRATO DO PREGÃO ELETRÔNICO Nº 13/2024

PROCESSO Nº 2.458/2024, destinado ao Registro de Preços para aquisição de materiais de ostomia e acessórios. **Encerramento: 13/05/2024** às **08h00m** e Sessão Pública às **08h30m.** no endereço eletrônico **https://bllcompras.com. Edital e Esclarecimentos: pregao@portoferreira.sp.gov.br** ou **https://bllcompras.com**. Porto Ferreira, 23/04/2024. Rômulo Luís de Lima Ripa - Prefeito.

EXTRATO DO PREGÃO ELETRÔNICO Nº 14/2024

PROCESSO Nº 2.910/2024, destinado ao Registro de Preços para aquisição de medicamentos. **Encerramento: 10/05/2024** às **08h00m** e Sessão Pública: 16/05/2024 às **08h30m.** no endereço eletrônico **https://bllcompras.com. Edital e Esclarecimentos: pregao@portoferreira.sp.gov.br** ou **https://bllcompras.com**. Porto Ferreira, 24/04/2024. Rômulo Luís de Lima Ripa - Prefeito.

EXTRATO DO PREGÃO ELETRÔNICO Nº 15/2024

PROCESSO Nº 2.662/2024, destinado ao Registro de Preços de execução de Supervisão e Fiscalização – Arbitragem Esportiva. **Encerramento: 15/05/2024** às **08h00m** e Sessão Pública às **08h30m.** no endereço eletrônico **https://bllcompras.com**. **Edital e Esclarecimentos: pregao@portoferreira.sp.gov.br** ou **https://bllcompras.com**. Porto Ferreira, 24/04/2024. Rômulo Luís de Lima Ripa - Prefeito.

EXTRATO DA CONCORRÊNCIA Nº 04/2024 - REABERTURA

PROCESSO: 3.764/2024, destinado a execução de obras de recapeamento asfáltico. **Encerramento: 16/05/2024** às **08h00m.** e Sessão às **08h30m.** no endereço eletrônico **https://bllcompras.com. Edital e Esclarecimentos: editais@portoferreira.sp.gov.br** ou **https://bllcompras.com.** Porto Ferreira, 25/04/2024. Rômulo Luís de Lima Ripa – Prefeito.

COMUNICADO DE SUSPENSÃO DO PREGÃO ELETRÔNICO nº 12/2024

PROCESSO: 2.633/2024, destinado ao Registro de Preços para futura e eventual aquisição de gêneros alimentícios estocáveis e perecíveis. Comunicamos que fica autorizado pelo Exmo. Sr. Prefeito Municipal Rômulo Luís de Lima Ripa, a **SUSPENSÃO** da sessão pública do certame acima que ocorreria às 8h30m do dia 10/05/2024 na plataforma eletrônico da BLL em **https://bllcompras.com**, para alterações junto ao Anexo I do edital. Após as devidas correções, um novo edital será publicado. Porto Ferreira, 26/04/2024. Edson C. Pereira, pregoeiro.

GOVERNO DO ESTADO DE SÃO PAULO
SECRETARIA DA ADMINISTRAÇÃO PENITENCIÁRIA
COORDENADORIA DE UNIDADES PRISIONAIS DA REGIÃO METROPOLITANA DE SÃO PAULO
DEPARTAMENTO DE ADMINISTRAÇÃO
CNPJ nº 96.291.141/0082-45
UASG 380181
AVISO DE LICITAÇÃO

Encontra-se aberta neste Departamento de Administração da Coordenadoria de Unidades Prisionais da Região Metropolitana de São Paulo – COREMETRO, sito à Avenida General Ataliba Leonel, 768, Carandiru, São Paulo – SP, CEP: 02033-000, LICITAÇÃO na modalidade Pregão Eletrônico nº 90001/2024-000, do tipo MENOR PREÇO POR ITEM, modo de disputa ABERTO, destinado à aquisição de materiais diversos de consumo destinados a formação e reposição de estoque do Almoxarifado desta Coordenadoria de Unidades Prisionais da Região Metropolitana de São Paulo – COREMETRO, conforme Processo SEI nº 006.00055831/2024-35. O início do recebimento das propostas será em 26/04/2024, com abertura da sessão pública em 13/05/2024, às 09h. O edital está disponibilizado no link do Portal do Compras.gov.br (https://www.gov.br/compras/pt-br/sistemas/conheca-o-compras/compras), das 08h00 às 12h00, e das 13h00 às 17h00, e publicado no Portal Nacional de Compras Públicas – PNCP.

SECRETARIA DE ESTADO DA SAÚDE DE SÃO PAULO
COORDENADORIA DE SERVIÇOS DE SAÚDE
HOSPITAL REGIONAL SUL

DESPACHO DIRETOR TÉCNICO
AVISO DE ABERTURA DO PREGÃO ELETRÔNICO

Acha-se aberta no **HOSPITAL REGIONAL SUL**, a licitação na modalidade de Pregão Eletrônico n.º **026/2024,** referente ao Processo n.º **024.000.65947/2024-64**, cujo objeto é para **AQUISIÇÃO DE LUVA PARA PROCEDIMENTO EM VINIL.** A abertura da sessão será no dia **14 de Maio de 2024 as 10:00** horas**,** nesta unidade por intermédio do site "www.compras.sp.gov.br"**.** O Edital na íntegra estará disponível para consulta e retirada através do site www.compras.sp.gov e www.imprensaoficial.com.br.

SECRETARIA DE ESTADO DA SAÚDE DE SÃO PAULO
COORDENADORIA DE SERVIÇOS DE SAÚDE
HOSPITAL REGIONAL SUL

DESPACHO DIRETOR TÉCNICO
AVISO DE ABERTURA DO PREGÃO ELETRÔNICO

Acha-se aberta no **HOSPITAL REGIONAL SUL**, a licitação na modalidade de Pregão Eletrônico n.º **027/2024,** referente ao Processo n.º **024.000.68071/2024-16**, cujo objeto é para **AQUISIÇÃO DE ABAIXADOR DE LÍNGUA.** A abertura da sessão será no dia **14 de Maio de 2024 as 10:00** horas**,** nesta unidade por intermédio do site "www.compras.sp.gov.br"**.** O Edital na íntegra estará disponível para consulta e retirada através do site www.compras.sp.gov e www.imprensaoficial.com.br.

SECRETARIA DE ESTADO DA SAÚDE DE SÃO PAULO
COORDENADORIA DE SERVIÇOS DE SAÚDE
HOSPITAL REGIONAL SUL

DESPACHO DIRETOR TÉCNICO
AVISO DE ABERTURA DO PREGÃO ELETRÔNICO

Acha-se aberta no **HOSPITAL REGIONAL SUL**, a licitação na modalidade de Pregão Eletrônico n.º **028/2024,** referente ao Processo n.º **024.000.67303/2024-19**, cujo objeto é para **AQUISIÇÃO DE EQUIPO MACROGOTAS.** A abertura da sessão será no dia 16 de Maio de 2024 as 10:00 horas**,** nesta unidade por intermédio do site "www.compras.sp.gov.br"**.** O Edital na íntegra estará disponível para consulta e retirada através do site www.compras.sp.gov e www.imprensaoficial.com.br.

PREFEITURA MUNICIPAL DE TUIUTI/SP

ESTADO DE SÃO PAULO
AVISO DE ABERTURA DE LICITAÇÃO
LEI FEDERAL N° 14.133/2021

A Prefeitura do Município de Tuiuti-SP, torna público para conhecimento dos interessados, que se encontra aberta licitação:
PREGÃO ELETRÔNICO-REGISTRO DE PREÇOS Nº 011/2024
PROCESSO ADMINISTRATIVO Nº 232/2024
PREGÃO NO PORTAL DE COMPRAS Nº 90011/2024
TIPO: Menor preço por item
Objeto: REGISTRO DE PREÇOS PARA AQUISIÇÃO – GÊNEROS ALIMENTÍCIOS ESTOCÁVEIS PARA MERENDA ESCOLAR, COM ENTREGAS PARCELADAS PELO PERÍODO DE 12 (DOZE) MESES.
EDITAL NA ÍNTEGRA: Disponível nos sites: Portal da Transparência - Prefeitura Municipal de Tuiuti e Compras.gov.br
CADASTRAMENTO DAS PROPOSTAS: a partir do dia 25/04/2024 às 08h no site Compras.gov.br
ABERTURA DAS PROPOSTAS: **13/05/2024 às 09h** (horário de Brasília) no site www.comprasgovernamentais.gov.br
Todos os esclarecimentos necessários poderão ser obtidos no Departamento de Compras e Licitação, pelo telefone (11) 4015-6212, ou pelo e-mail licitacao@tuiuti.sp.gov.br, no horário compreendido entre 08h às 12h e 13h às 16h30.

TUIUTI-SP, 24 DE ABRIL DE 2024
RAFAELA CRISTINA STORANI
Chefe de Departamento de Compras e Licitação

PREFEITURA MUNICIPAL DE TUIUTI/SP

ESTADO DE SÃO PAULO
AVISO DE REABERTURA DE LICITAÇÃO
Lei 14.133/2021

A Prefeitura do Município de Tuiuti-SP, torna público para conhecimento dos interessados, que se encontra aberta licitação, na modalidade:
Pregão Eletrônico-Registro de Preços nº 010/2024
Processo Administrativo nº 328/2024
PREGÃO NO PORTAL DE COMPRAS Nº 90010/2024
Tipo: menor preço global
1.1. **Objeto**: REGISTRAR PREÇOS PARA CONTRATAÇÃO DE EMPRESA ESPECIALIZADA PARA REALIZAÇÃO DE EXAMES CLÍNICOS LABORATORIAIS, CONFORME NECESSIDADE DA U.B.S DE TUIUTI**,** CONFORME CONDIÇÕES E EXIGÊNCIAS ESTABELECIDAS NO TERMO DE REFERÊNCIA / PERÍODO 12 MESES.
EDITAL NA ÍNTEGRA: Disponível nos sites: Portal da Transparência - Prefeitura Municipal de Tuiuti e Compras.gov.br
CADASTRAMENTO DAS PROPOSTAS: a partir do dia 26/04/2024 às 08h no site Compras.gov.br
ABERTURA DAS PROPOSTAS: 13/05/2024 às 14h (horário de Brasília) no site Compras.gov.br
Todas os esclarecimentos necessários poderão ser obtidos no Departamento de Compras e Licitações, pelo telefone (11) 4015-6212, ou pelo e-mail licitações@tuiuti.sp.gov.br, no horário compreendimento entre 08h às 12h e 13h às 16h30.

TUIUTI-SP, 25 DE ABRIL DE 2024
Rafaela Cristina Storani
Chefe Departamento de Compras e Licitação

SERVIÇO AUTÔNOMO DE ÁGUA E ESGOTOS
PREGÃO ELETRÔNICO Nº 10/2024
EDITAL Nº 12/2024 - PROCESSO Nº 20/2024

Objeto: Contratação de empresa especializada para fornecimento, montagem e instalação de módulos tubulares de decantação em PVC rígido atóxico (perfis de decantação) para Estação de Tratamento de Água (abastecimento público). O Edital está disponível gratuitamente através dos sites: www.novobbmnet.com.br e www.saae.sp.gov.br. Este Pregão será realizado de forma **ELETRÔNICA**, através do BBM – Bolsa Brasileira de Mercadoria, na data de **14** de **maio** de **2024**, às **09h00**. Maiores informações, no Setor de Procedimentos Licitatórios do **SAAE**, através do telefone: (19) 3834-9435. Indaiatuba, 25 de abril de 2024. **ENGº PEDRO CLAUDIO SALLA - Superintendente**

Anuncie:
11. 3729-6600
comercial@gazetasp.com.br

ADMINISTRAÇÃO DO CORPO DE BOMBEIROS - UGE 180199

EDITAL DE LICITAÇÃO

ÓRGÃO: 95559- ESP – SECRETARIA DA SEGURANÇA PÚBLICA . UASG: 180199 - ESP- ADMINISTRAÇÃO DO CORPO DE BOMBEIROS. PREGÃO ELETRÔNICO N.º CCB- 008/421/24. PROCESSO N.º COMPRAS GOV - 90008/2024. CARACTERÍSTICA: REGISTRO DE PREÇOS (SRP). FORMA DE REALIZAÇÃO: ELETRÔNICO. MODO DE DISPUTA: Aberto.

A Administração do Corpo de Bombeiros - UASG 180199, comunica a abertura de Licitação na modalidade Pregão, que será realizada por meio eletrônico, para a Constituição de Sistema de Registro de Preços para Futuras e Eventuais aquisições de 2.000 (duas mil) camisetas vermelhas, a serem distribuídas às unidades operacionais do Corpo de Bombeiros da Polícia Militar do Estado de São Paulo. A sessão pública será realizada no site do Compras.gov: www.gov.br/compras, com início previsto para as 09h30 do dia 13/05/2024. O edital na íntegra estará disponível no endereço eletrônico: www.gov.br/compras a partir de 26/04/2024, jornal de grande circulação, www.imesp.com.br, opção "e-negociospublicos", www.gov.br/pncp/pt-br e www.corpodebombeiros.sp.gov.br. Demais esclarecimentos podem ser retirados de segunda à sexta-feira, das 09:00 às 12:00 e das 14:00 às 18:00 horas, pelos tels: (11) 3396-2224, 3396-2225, 3396-2234 e 3396-2011. Autoridade Subscritora do Edital: **Cap PM Daniel Luiz Sobral.** Pregoeiro: **Cb PM Susi Patrícia Lopes Watanabe.**

PREFEITURA MUNICIPAL DE CAJURU

EXTRATO DE ADJUDICAÇÃO E HOMOLOGAÇÃO
PREGÃO ELETRÔNICO Nº 19/2024

Objeto: Contratação de empresa para prestação de serviços funerários técnicos especializados para atendimento às famílias carentes e aos indigentes. À vista dos elementos informativos constantes do presente processo, e em especial, a decisão do Pregoeiro e equipe de apoio encarregada de julgar e processar o Pregão Eletrônico 19/2024, homologo e adjudico a licitação, promovida para **contratação de empresa para prestação de serviços funerários técnicos especializados para atendimento às famílias carentes e aos indigentes.**

Cajuru/SP, 25 de abril de 2024
Alex Moretini - Prefeito Municipal

PREFEITURA MUNICIPAL DE SÃO SEBASTIÃO

CONCORRÊNCIA PÚBLICA Nº 018/2023
PROCESSO Nº 20.856/2023

Objeto: Contratação de empresa especializada em serviços de engenharia para contenção de talude com solo grampeado sob a Estrada Beira Rio - Comunica aos interessados que fica marcada para dia 02/05/2024 às 09h00min, na sala de reuniões da secretaria de obras, sito a Av. Gda-Mor Lobo Viana, 427 bl. c sl. 01 - Centro, a abertura do envelope nº 02 proposta. São Sebastião, 25 de abril de 2024 – Luis Eduardo B. de Araújo – Secretário da Obras

PREFEITURA MUNICIPAL DE SÃO SEBASTIÃO

CONCORRÊNCIA PÚBLICA Nº 028/2023
PROCESSO Nº 24.906/2023

Objeto: Contratação de empresa especializada em serviços de engenharia para iluminação de campos de futebol ao longo do município - Comunica aos interessados que fica marcada para dia 02/05/2024 às 10h00min, na sala de reuniões da secretaria de obras, sito a Av. Gda-Mor Lobo Viana, 427 bl. c sl. 01 - Centro, a abertura do envelope nº 02 proposta. São Sebastião, 25 de abril de 2024 – Luis Eduardo B. de Araújo – Secretário da Obras

PREFEITURA MUNICIPAL DE TAMBAÚ/SP

ADJUDICAÇÃO/HOMOLOGAÇÃO
DISPENSA DE LICITAÇÃO N.º 43/2024

O Prefeito Municipal de Tambaú/SP, no uso de suas atribuições legais e, em conformidade com o Art. 71, inciso IV, e Art. 75, Inciso II, ambos da Lei Federal nº14.133/2021, e suas alterações posteriores, **ADJUDICA e HOMOLOGA** a Dispensa de Licitação Nº 43/2024 - aquisição de vermífugos e vacinas, para atender ao Departamento de Meio Ambiente, conforme detalhamento, especificações, quantidades e exigências contidas no Termo de Referência, através da contratação da empresa **Fortvale Comércio de Agropecuários LTDA**, inscrita no **CNPJ

DocuSign Envelope ID: 7B03E374-07C6-4F61-940E-3E8427032C6D

Instituto das Irmãs da Santa Cruz

CNPJ 57.035.933/0001-31 - Rua Antonio Furlan Junior, 127 - Casa Guadalupe Vila São Pedro, São Paulo, SP CEP 04676-020

Relatório da Administração de 2023

Fundado em 29 de março de 1952, o INSTITUTO DAS IRMÃS DA SANTA CRUZ (IISC), pessoa jurídica de direito privado, civil e religiosa, com natureza jurídica de associação, sem fins econômicos ou lucrativos, congrega como membros associados as Irmãs da Santa Cruz e personifica no Brasil a CONGREGAÇÃO DAS IRMÃS DA SANTA CRUZ, instituição eclesiástica da Igreja Católica na modalidade canônica de Instituto de Vida Consagrada de âmbito internacional. Além de suas atividades religiosas, o IISC também desenvolve atividades fins de educação, de ação social, de assistência social, solidariedade social e cuidados com idosos. O IISC, durante o ano de 2023, continuou o processo de aprimoramento e reorganização de seus serviços, atividades, programas e projetos socioassistenciais e organizacional. **I - AÇÃO SOCIAL, EDUCAÇÃO, ASSISTÊNCIA SOCIAL, ATIVIDADES E PROJETOS SOCIAIS.** A) EDUCAÇÃO (ASSISTÊNCIA SOCIAL): O COLÉGIO SANTA MARIA, mantido pelo IISC, tem como missão educar para conhecer, fazer, viver e ser, com vistas a formar uma sociedade atenta ao desenvolvimento sustentável, com lugar para todos e todas, aberta às diferenças e onde as pessoas sejam iguais em condições e direitos. O COLÉGIO SANTA MARIA possui 2.545 alunos na educação básica (Educação Infantil, Ensino Fundamental, Ensino Médio e Educação de Jovens e Adultos), tendo concedido, durante o exercício de 2023, 34 bolsas gratuitas a alunos do Ensino Médio e 916 bolsas integrais na Educação de Jovens e Adultos (EJA), sendo 428 bolsas integrais no 1º semestre de 2023 e 488 bolsas integrais no 2º semestre de 2023), além de 120 bolsas de 50%, equivalente a R$ 9.324.898 de gratuidades concedidas. **B) ASSISTÊNCIA SOCIAL: b.1.** No Centro Santa Marta, o IISC mantém o Serviço de Convivência e Fortalecimento de Vínculos ("SCFV"), que tem como objetivo as ofertas de convivência e de participação, além de propiciar o fortalecimento de vínculos familiares e comunitários, para crianças e adolescentes. No ano de 2023 foram atendidos 56 crianças e adolescentes. No decorrer do ano este número teve oscilações devido desligamentos ocorridos em virtude da necessidade de as crianças participarem do reforço escolar obrigatório nas escolas, e da preparação dos espaços do CCA em razão da reforma do prédio iniciada em 2022. Desta forma o ano foi finalizado com o atendimento de 38 crianças e adolescentes matriculados. O custo de manutenção das atividades no ano foi de R$ 270.930,93, mantido com recursos próprios. **b.2. INVESTIMENTO SOCIAL:** O IISC mantém o Programa de Investimento Social ("PIS"), onde apoia financeiramente organizações da sociedade civil, conforme preconiza a Resolução 27/2011 do Conselho Nacional de Assistência Social ("CNAS"), como forma de fortalecer e colaborar com a gestão, os projetos, os programas e os serviços. Durante o ano de 2023, o programa financiou 15 projetos atendendo a 15 organizações, com um investimento social de R$ 1.499.549,35. **C) PROMOÇÃO HUMANA: c.1.** O CENTRO SANTA MARTA também desenvolve várias ações de promoção humana de convivência através da realização de oficinas, para mulheres em situação de vulnerabilidade social. O ano de 2023, o atendimento ocorreu com a realização de palestras e oficinas onde participaram 111 usuárias durante o ano, com o apoio de 37 voluntárias. O custo de manutenção das atividades no foi de R$ 388.532,77. **c.2 VOLUNTARIADO:** O IISC conta com um quadro de voluntários que atuam principalmente no Centro Santa Marta. O ano de 2023 com o retorno das atividades presenciais a atuação do grupo de voluntários ocorreu através realização das oficinas, palestras e atendimentos individuais/orientações para as usuárias do Centro Santa Marta. **II - RELACIONAMENTO COM AUDITORES INDEPENDENTES.** A política de atuação do IISC preserva a independência do auditor, e compreende os seguintes pontos: (a) o auditor não audita seu próprio trabalho; (b) o auditor não exerce funções gerenciais, e (c) o auditor não promove os interesses de seu cliente. Os trabalhos de auditoria externa foram realizados pela SGS Auditores Independentes empresa devidamente registrada na Comissão de Valores Mobiliários ("CVM"), que não prestou ao IISC outro tipo de serviço além da auditoria externa. **IV - AGRADECIMENTOS.** O IISC agradece as associadas, IRMÃS DA SANTA CRUZ, aos voluntários, professores, educadores, colaboradores, fornecedores e parceiros por seu empenho e disponibilidade nas realizações dos projetos, programas e serviços, em prol dos alunos, educandos, famílias, usuários, idosos, crianças e adolescentes.

São Paulo, 27 de março de 2024.
A Administração
Diane Clay Cundiff, CSC
Presidente da Diretoria Geral do IISC

Balanço patrimonial dos exercícios findos em 31 de dezembro de 2023 e de 2022 - Valores expressos em milhares de reais - R$

Ativo	Nota	2023	2022
Circulante			
Caixa e equivalentes de caixa	5	2.274	647
Aplicações financeiras	6	235.958	191.956
Contas a receber	7	1.187	858
Estoques	8	1.215	1.850
Outros créditos	9	912	1.455
Total		**241.546**	**196.766**
Não circulante			
Aplicações financeiras	6	128.443	140.691
Contas a receber	7	45	19
Depósitos judiciais	10	11.656	11.595
Investimentos	11	4.299	4.192
Imobilizado líquido	12	340.117	339.243
Intangível líquido	13	51	72
Total		**484.611**	**495.812**
Total do ativo		**726.157**	**692.578**

Passivo e patrimônio líquido	Nota	2023	2022
Circulante			
Fornecedores e prestadores de serviços		1.144	1.572
Obrigações tributárias e trabalhistas	14	8.112	7.392
Anuidades antecipadas	15	6.554	6.230
Outras contas a pagar		1.637	1.360
Total		**17.447**	**16.554**
Não circulante			
Provisões para contingências	16	1.779	1.349
Total		**1.779**	**1.349**
Patrimônio líquido			
Patrimônio social		419.154	391.885
Ajuste de avaliação patrimonial	17	255.089	255.521
Superávit acumulado		32.688	27.269
Total do patrimônio líquido		**706.931**	**674.675**
Total do passivo e patrimônio líquido		**726.157**	**692.578**

As notas explicativas são parte integrante das demonstrações financeiras.

Demonstrações das mutações do patrimônio líquido findos em 31 de dezembro de 2023 e de 2022 - Valores expressos em milhares de reais - (R$)

Descrição	Patrimônio social	Ajuste avaliação patrimonial	Superávit (déficit) acumulado	Total
Saldos em 31 de dezembro de 2021	**386.588**	**255.953**	**5.297**	**647.838**
Transferência resultado 2021	5.297	-	(5.297)	-
Realização do ajuste da avaliação patrimonial	-	(432)	432	-
Superávit do exercício	-	-	26.837	26.837
Saldos em 31 de dezembro de 2022	**391.885**	**255.521**	**27.269**	**674.675**
Transferência resultado 2023	27.269	-	(27.269)	-
Realização do ajuste da avaliação patrimonial	-	(432)	432	-
Superávit do exercício	-	-	32.256	32.256
Saldos em 31 de dezembro de 2023	**419.154**	**255.089**	**32.688**	**706.931**

As notas explicativas são parte integrante das demonstrações financeiras.

Demonstrações dos resultados dos exercícios findos em 31 de dezembro de 2023 e de 2022 - Valores expressos em milhares de reais - (R$)

	Nota	Mantenedora	Educação	Social	Transferências	Total 2023
Receita operacional						
Educação		-	84.471	-	-	84.471
Venda de mercadorias		10	3.052	-	-	3.062
Outras receitas		16.556	1.561	629	(6.056)	12.690
Serviços voluntários	26	995	-	22	-	1.017
Total receita		**17.561**	**89.084**	**651**	**(6.056)**	**101.240**
Deduções da receita						
Bolsas filantrópicas (LC 187/21)		-	(9.325)	-	-	(9.325)
Bolsas convenção coletiva / institucionais		-	(5.787)	-	-	(5.787)
Serviços voluntários	26	(995)	-	(22)	-	(1.017)
Total deduções		**(995)**	**(15.112)**	**(22)**	**-**	**(16.129)**
Receita líquida		**16.566**	**73.972**	**629**	**(6.056)**	**85.111**
Custos dos serviços / Mercadorias						
Custos com pessoal	19	(4.963)	(43.180)	-	-	(48.143)
Custos Mercadorias Vendidas		(1.082)	(2.368)	-	-	(3.450)
Superávit bruto		**10.521**	**28.424**	**629**	**(6.056)**	**33.518**
Despesas operacionais						
Despesas com pessoal	20	(3.406)	(13.523)	(501)	-	(17.430)
Serviços de terceiros		(2.699)	(3.493)	(24)	-	(6.216)
Despesas gerais e administrativas	21	(4.268)	(6.855)	(73)	-	(11.196)
Outras despesas		(3.381)	(2.969)	(33)	6.056	(327)
Depreciação		(1.536)	(3.074)	(3)	-	(4.613)
Total despesas operacionais		**(15.290)**	**(29.914)**	**(634)**	**6.056**	**(39.782)**
Superávit (déficit) antes do resultado financeiro		**(4.769)**	**(1.490)**	**(5)**	**-**	**(6.264)**
Resultado financeiro líquido	22	22.087	16.437	(4)	-	38.520
Superávit do exercício		**17.318**	**14.947**	**(9)**	**-**	**32.256**

	Nota	Mantenedora	Educação	Social	Transferências	Total 2022
Receita operacional						
Educação		-	76.161	-	-	76.161
Venda de mercadorias		2	2.556	-	-	2.558
Outras receitas		14.490	2.341	614	(6.599)	10.846
Serviços voluntários	26	950	-	17	-	967
Total receita		**15.442**	**81.058**	**631**	**(6.599)**	**90.532**
Deduções da receita						
Bolsas filantrópicas (LC 187/21)		-	(7.856)	-	-	(7.856)
Bolsas convenção coletiva / institucionais		-	(4.975)	-	-	(4.975)
Serviços voluntários	26	(950)	-	(17)	-	(967)
Total deduções		**(950)**	**(12.831)**	**(17)**	**-**	**(13.798)**
Receita líquida		**14.492**	**68.227**	**614**	**(6.599)**	**76.734**
Custos dos serviços / Mercadorias						
Custos com pessoal	19	(4.533)	(39.753)	-	-	(44.286)
Custos Mercadorias Vendidas		(822)	(2.049)	-	-	(2.871)
Superávit bruto		**9.137**	**26.425**	**614**	**(6.599)**	**29.577**
Despesas operacionais						
Despesas com pessoal	20	(4.238)	(11.751)	(518)	-	(16.507)
Serviços de terceiros		(2.244)	(2.962)	(18)	-	(5.224)
Despesas gerais e administrativas	21	(4.058)	(5.691)	(81)	-	(9.830)
Outras despesas		(3.969)	(2.699)	(13)	6.599	(82)
Depreciação		(1.536)	(2.722)	(3)	-	(4.261)
Total despesas operacionais		**(16.045)**	**(25.825)**	**(633)**	**6.599**	**(35.904)**
Superávit (déficit) antes do resultado financeiro		**(6.908)**	**600**	**(19)**	**-**	**(6.327)**
Resultado financeiro líquido	22	19.550	13.615	(1)	-	33.164
Superávit do exercício		**12.642**	**14.215**	**(20)**	**-**	**26.837**

As notas explicativas são parte integrante das demonstrações financeiras.

Demonstrações dos resultados abrangentes dos exercícios findos em 31 de dezembro 2023 e de 2022

Valores expressos em milhares de reais - (R$)

	2023	2022
Superávit do exercício	**32.256**	**26.837**
Realização dos ajustes da avaliação patrimonial		
Propriedade para investimentos	50	50
Imobilizado	382	382
Total dos resultados abrangentes	**32.688**	**27.269**

As notas explicativas são parte integrante das demonstrações financeiras.

Demonstrações dos fluxos de caixa dos exercícios findos em 31 de dezembro de 2023 e de 2022

Valores expressos em milhares de reais - (R$)

Das atividades operacionais	2023	2022
Superávit do exercício	32.256	26.837
Ajustes para reconciliar o superávit do exercício com os recursos provenientes nas atividades operacionais		
Depreciações e amortizações	4.614	4.261
Valor residual do ativo imobilizado baixado	105	57
Constituição (Reversão) de perdas esperadas com créditos de liquidação duvidosa	(113)	(1.166)
Constituição (Reversão) de provisões para contingências	430	321
	37.292	**30.310**
Redução/aumento nos ativos e passivos operacionais		
Redução (aumento) em aplicações financeiras	(31.755)	(23.326)
Redução (aumento) em contas a receber	(242)	562
Redução (aumento) em estoques	635	(1.315)
Redução (aumento) em outros créditos	544	340
Aumento em depósitos judiciais	(61)	(34)
(Redução) aumento em fornecedores	(428)	1.012
(Redução) aumento em obrigações tributárias e trabalhistas	720	1.268
(Redução) aumento em anuidades antecipadas	324	1.273
Redução em outras contas a pagar	277	749
Caixa líquido gerado nas atividades operacionais	**7.306**	**10.839**
Das atividades de investimento		
Aquisições de ativo imobilizado	(5.677)	(10.840)
Investimentos em participações societárias	(2)	(2)
Caixa líquido consumido nas atividades de investimento	**(5.679)**	**(10.842)**
Redução líquida de caixa e equivalentes de caixa	**1.627**	**(3)**
Caixa e equivalentes de caixa no início do exercício	647	650
Caixa e equivalentes de caixa no final do exercício	2.274	647
Redução/Aumento líquida de caixa e equivalentes de caixa	**1.627**	**(3)**
Das atividades operacionais		

As notas explicativas são parte integrante das demonstrações financeiras.

Notas explicativas às demonstrações financeiras em 31 de dezembro de 2023 e de 2022

Valores expressos em milhares de reais (R$), exceto quando indicado de outra forma

1. Contexto operacional: O Instituto das Irmãs da Santa Cruz ("IISC" ou "Instituto") pessoa jurídica de direito privado civil e religiosa, com natureza jurídica de associação, sem fins econômicos ou lucrativos, de caráter religioso, beneficente de assistência social, cultural e de comunicação social. Além de seus fins e atividades religiosas, também desenvolve fins e atividades educacionais, de assistência, filantrópicas e de solidariedade social, especialmente no campo da educação e da assistência social. O Instituto das Irmãs da Santa Cruz tem as seguintes finalidades e objetivos de relevância pública e social: a) Difundir a educação e o ensino, prestando serviços na área da educação por meio de estabelecimentos de ensino e congêneres em seus vários níveis escolares, que contribuam para uma formação cidadã e inclusiva e para a promoção e o desenvolvimento humano integral, oferecendo, inclusive, cursos livres, profissionalizantes e universitários e difundindo a educação para a cidadania; b) Dedicar-se à promoção humana, fornecendo proteção à família, à infância, à maternidade, à adolescência e à velhice, especialmente por meio de ações, serviços, projetos, programas e benefícios sócio assistenciais, no campo do atendimento, dirigido às famílias e indivíduos em situação de vulnerabilidade ou risco pessoal e social, e nos campos do assessoramento e da defesa e garantia de direitos, dirigidos ao público da política de assistência social, inclusive por meio do assessoramento político, técnico, administrativo e financeiro a grupos, movimentos sociais e entidades ou organizações; c) Dedicar-se a atividades culturais e de comunicação social, como também desenvolver outras atividades de solidariedade social e filantrópicas, podendo inclusive atuar na prestação de serviços de assistência à saúde; d) Dedicar-se a atividades religiosas, envolvendo a congregação, a formação, a qualificação e a manutenção das associadas Irmãs da Santa Cruz, inclusive das que ainda não são associadas e que estão percorrendo as etapas de formação (postulantado e noviciado) para fazer a profissão religiosa (votos públicos) e das Irmãs da Santa Cruz que perderam sua capacidade civil, assim como dedicar-se ao desenvolvimento de atividades pastorais, de evangelização e apostolado. O IISC é constituído exclusivamente por pessoas físicas, em número ilimitado, é administrado e fiscalizado por uma Assembleia Geral, um Conselho Deliberativo e um Conselho Fiscal. O patrimônio social do IISC é constituído pelos bens móveis, imóveis e semoventes, corpóreos e incorpóreos, pelos legítimos direitos que possua ou venha possuir, pelos donativos e legados e pelos recursos auferidos pela entidade. O IISC não distribui seus recursos, resultados e patrimônio, aplicando-os no território nacional para a manutenção e desenvolvimento de suas finalidades e atividades inclusive para a concessão de gratuidades aos beneficiários e/ou usuários das políticas públicas de educação e assistência social. Em caso de dissolução ou extinção o eventual patrimônio remanescente será destinado à outra entidade sem fins lucrativos congênere, preferencialmente que tenha o mesmo objetivo social, com Certificado de entidade Beneficente de Assistência Social na área de educação. O IISC é declarado de Utilidade Pública Estadual, conforme Decreto nº 39.179, de 5 de outubro de 1961, retificada pelo Decreto nº 17376, de 23/07/1981; de Utilidade Pública Municipal (São Paulo), conforme Decreto nº 16012, de 11 de julho de 1979, registros devidamente regularizados no COMAS SP - Inscrição nº 818/2012 e CMDCA SP - Registro nº 1834/2014. Reconhecido originalmente pelo Conselho Nacional de Assistência Social (CNAS) como Entidade Beneficente de Assistência Social conforme Processo nº 232.930/75, e seu último Certificado de Entidades Beneficentes de Assistência Social (CEBAS) concedido pela Secretaria de Regulação e Supervisão da Educação Superior (SERES), por meio da Portaria nº 492, de 13/07/2018, lavrado nos autos do Processo nº 23000.009439/2012-45, que certificou a entidade pelo período de 16/07/2018 a 15/07/2021. Consta registro no MEC o requerimento da Renovação do CEBAS-Educação, por meio do processo protocolado tempestivamente sob o nº 23000.032295/2020-31, em 18/12/2020, o qual se encontra em análise. Desta forma, nos termos da legislação vigente, a instituição possui certificado ativo. O IISC, na condição de Entidade Beneficente de Assistência Social, goza de imunidade tributária, prevista na Constituição Federal, no que se refere ao seu patrimônio, renda, serviços e contribuições sociais, para o desenvolvimento de seus objetivos, atendendo aos requisitos legais que asseguram esta imunidade. **2. Apresentação das demonstrações financeiras e principais práticas contábeis: 2.1 Declaração de conformidade com relação às práticas contábeis:** As demonstrações financeiras foram elaboradas de acordo com as práticas contábeis adotadas no Brasil, incluindo as disposições da Resolução do Conselho Federal de Contabilidade nº. 2015/ITG2002(R1), que aprovou a interpretação técnica ITG 2002 (R1) "Entidades sem fins de lucros". As demonstrações financeiras foram aprovadas pela administração em 27 de março de 2024. **2.2 Base de mensuração:** As demonstrações financeiras foram preparadas com base no custo histórico com exceção dos instrumentos financeiros não-derivativos mensurados pelo valor justo por meio do resultado e o imobilizado que está mensurado pelo custo atribuído pelo valor justo menos a depreciação acumulada e provisão com desvalorização de ativo. **2.3 Moeda funcional:** Essas demonstrações financeiras são apresentadas em reais (R$), que é a moeda funcional do IISC. Todas as informações apresentadas em reais foram arredondadas para milhares, exceto quando indicado de outra forma. **2.4 Uso de estimativas e julgamentos:** A preparação das demonstrações financeiras de acordo com as práticas adotadas no Brasil exige que a Administração faça julgamentos, estimativas e premissas que afetam a aplicação de políticas contábeis e os valores reportados de ativos, passivos, receitas e despesas. Os resultados reais podem divergir dessas estimativas. Estimativas e premissas são revistas de uma maneira contínua. Revisões com relação a estimativas financeiras são reconhecidas no exercício em que as estimativas são revisadas e em quaisquer exercícios futuros afetados. **3. Formalidades da escrituração contábil - Resolução 1.330/11 (ITG 2000):** O IISC mantém um sistema de escrituração uniforme dos seus atos e fatos administrativos, por meio de processo eletrônico. Os registros contábeis contêm o número de identificação dos lançamentos relacionados ao respectivo documento de origem externa ou interna ou, na sua falta, em elementos que comprovem ou evidenciem fatos e a prática de atos administrativos. As demonstrações financeiras, incluindo as notas explicativas, elaboradas por disposições legais e estatutárias, serão transcritas no Livro "Diário" do Instituto em forma digital para fins de atendimento ao Sistema Público de Escrituração Digital (SPED), e registrado conforme transmissão da ECD (Escrituração Contábil Digital) onde o recibo de entrega é o comprovante da autenticação. A documentação contábil do IISC é composta por todos os documentos, livros, papéis, registros e outras peças, que apoiam ou compõem a escrituração contábil. A documentação contábil é hábil, revestida das características intrínsecas ou extrínsecas essenciais, definidas na legislação, na técnica-contábil ou aceitas pelos "usos e costumes" e mantêm em boa ordem a documentação contábil. **4. Resumo das principais práticas contábeis:** As principais práticas contábeis adotadas para a elaboração dessas demonstrações financeiras são: **(a) Instrumentos financeiros:** Conforme o IFRS 9 / NBC TG 48, no reconhecimento inicial, um ativo financeiro é classificado em: a custo amortizado; valor justo por meio dos outros resultados abrangentes ("VJORA") - instrumento de dívida; VJORA - instrumento patrimonial; e valor justo por meio de resultado ("VJR"). A classificação dos ativos financeiros segundo o IFRS 9 / NBC TG 48 é substancialmente estabelecida conforme o modelo de negócios no qual um ativo financeiro é gerenciado e em suas características de fluxos de caixa contratuais. As políticas contábeis significativas estão descritas a seguir: Ativos financeiros a custo amortizado - Estes ativos são mensurados de forma subsequente ao custo amortizado utilizando o método dos juros efetivos. O custo amortizado é reduzido por perdas por redução ao valor recuperável. A receita de juros, ganhos e perdas cambiais e perdas são reconhecidos no resultado. Qualquer ganho ou perda no desreconhecimento é reconhecido no resultado. Um ativo financeiro é mensurado ao custo amortizado se atender ambas as condições a seguir e não for designado como mensurado a VJR: • é mantido dentro de um modelo de negócio cujo objetivo seja manter ativos financeiros para receber fluxos de caixa contratuais; e • seus termos contratuais geram, em datas específicas, fluxos de caixa que são relativos ao pagamento de principal e juros sobre o valor principal em aberto. Um instrumento de dívida é mensurado a VJORA se atender ambas as condições a seguir e não for designado como mensurado a VJR: • é mantido dentro de um modelo de negócio cujo objetivo é atingido tanto pelo recebimento de fluxos de caixa contratuais quanto pela venda de ativos financeiros; e • seus termos contratuais geram em datas específicas, fluxos de caixa que são apenas pagamentos de principal e juros sobre o valor principal em aberto. Em 31 de dezembro de 2023 e 2022 o Instituto não mantinha transações com derivativos ou com instrumentos de rendimentos variáveis. Os valores mobiliários são atualizados pelos juros incorridos até a data de encerramento das demonstrações financeiras, não ultrapassando o valor de mercado. Os ativos financeiros do Instituto são substancialmente representados por caixa e equivalentes de caixa (Nota 5) e aplicações financeiras com remuneração atrelada à variação do Certificado de Depósito Interbancário - CDI (Nota 6), classificadas ao valor justo por meio do resultado, além de anuidades e parcelas a receber (Nota 7), classificados como mensurados subsequentemente ao custo amortizado. Conforme o IFRS 9 / NBC TG 48, no reconhecimento inicial, os passivos financeiros foram classificados como mensurados ao custo amortizado ou ao VJR. Um passivo financeiro é classificado como mensurado ao valor justo por meio do resultado caso for classificado como mantido para negociação, for um derivativo ou for designado como tal no reconhecimento inicial. Passivos financeiros mensurados ao VJR são mensurados ao valor justo e o resultado líquido, incluindo juros, é reconhecido no resultado. Outros passivos financeiros são subsequentemente mensurados pelo custo amortizado utilizando o método de juros efetivos. A despesa de juros, ganhos e perdas cambiais são reconhecidos no resultado. Qualquer ganho ou perda no desreconhecimento também é reconhecido no resultado. Os passivos financeiros do Instituto estão substancialmente representados por fornecedores e outras contas a pagar, os quais estão classificados como mensurados subsequentemente ao custo amortizado. Em relação aos passivos financeiros, a adoção do IFRS 9 / NBC TG 48 não resultou em modificações nas demonstrações financeiras. **Perda por redução ao valor recuperável (*Impairment*):** Perdas de crédito esperadas são estimativas ponderadas pela probabilidade de perdas de crédito baseados nas perdas históricas e projeções de premissas relacionadas. As perdas de crédito são mensuradas a valor presente com base em todas as insuficiências de caixa (ou seja, a diferença entre os fluxos de caixa devidos ao Instituto de acordo com o contrato e os fluxos de caixa que o Instituto espera receber). As perdas de crédito esperadas são descontadas pela taxa de juros efetiva do ativo financeiro. Em conformidade com a substituição do modelo de perdas incorridas por perdas esperadas, a Administração concluiu que a metodologia já adotada está aderente ao modelo de perdas esperadas e, portanto, a adoção inicial do IFRS 9 / NBG TG 48 a partir de 1° de janeiro de 2018 não apresentou impactos relevantes na mensuração da provisão para perdas em contas a receber de anuidades e parcelas a receber. **(b) Caixa e equivalente caixa:** Caixa e equivalentes de caixa incluem dinheiro em caixa, depósitos bancários, investimentos de curto prazo de alta liquidez e com risco insignificante de mudança de valor. **(c) Aplicações financeiras:** As aplicações financeiras, são compostas por títulos e valores mobiliários, registrados no ativo circulante e não circulante, são instrumentos financeiros classificados ao valor justo por meio do resultado. **(d) Contas a receber:** Refere-se ao montante a receber dos contratantes da prestação de serviços de ensino e hospedagem. É registrado pelo valor contratado reduzido das gratuidades e descontos concedidos. A perda esperada com créditos de liquidação duvidosa está constituída no montante considerado suficiente pela Administração para suprir as eventuais perdas na realização dos valores a receber. **(e) Ajuste a valor presente:** A administração analisa suas contas de ativos e passivos de curto e longo prazo, com relação a valores realizáveis no futuro, prazos de liquidação, vencimento e possíveis taxas de desconto, considerando a relevância dos saldos e transações, para identificação e mensuração de possíveis ajustes a valor presente. Em 31 de dezembro de 2023 e de 2022 não há ajustes desta natureza. **(f) Imobilizado:** É composto por imóveis, veículos, computadores, servidores mantidos para gerenciamento das informações e banco de dados, móveis e utensílios para manter as atividades das unidades operacionais. O custo histórico inclui os gastos diretamente atribuíveis à aquisição dos itens, deduzido das respectivas depreciações, calculadas pelo método linear, de acordo com as vidas úteis estimadas às taxas mencionadas na nota explicativa n° 12. Os custos subsequentes são incluídos no valor contábil do ativo ou reconhecidos como um ativo separado, conforme apropriado, somente quando for provável que fluam benefícios econômicos futuros associados a esses custos e que possam ser mensurados com segurança. Os valores contábeis de itens ou peças substituídas são baixados. Todos os outros reparos e manutenções são lançados em contrapartida ao resultado do exercício, quando incorridos. O valor residual dos itens do imobilizado é imediatamente baixado ao seu valor recuperável quando o saldo residual excede o valor recuperável. **(g) Redução ao valor recuperável dos ativos (ativos não financeiros):** Os ativos registrados no imobilizado sofreram as análises internas e externas previstas na NBC TG 01 (R4) - Redução ao Valor Recuperável de Ativos, a fim de avaliar a necessidade de serem constituídas eventuais provisões para redução do valor recuperável. **(h) Anuidades antecipadas:** Refere-se a parcelas de anuidades e/ou mensalidades, matrículas recebidas antecipadamente. São alocadas ao resultado do exercício mensalmente pelo regime de competência, à medida que as atividades pedagógicas são realizadas. **(i) Fornecedores e outras contas a pagar:** Os fornecedores e as outras contas a pagar são obrigações a pagar por bens ou serviços que foram adquiridos no curso normal dos negócios, sendo classificadas como passivos circulantes se o pagamento for devido no período de até um ano. Caso contrário, são apresentadas como passivo não circulante. São inicialmente reconhecidas pelo valor justo e, subsequentemente, mensuradas pelo custo amortizado com o uso do método de taxa efetiva de juros. Na prática, são normalmente reconhecidas ao valor da fatura correspondente. **(j) Provisões para contingências:** As provisões são reconhecidas quando o Instituto tem uma obrigação presente, legal ou não formalizada, como resultado de eventos passados e é provável que uma saída de recursos seja necessária para liquidar a obrigação e uma estimativa confiável do valor possa ser feita. **(k) Demais ativos e passivos (circulantes e não circulantes):** Um ativo é reconhecido no balanço patrimonial quando for provável que seus benefícios econômicos futuros serão gerados em favor das operações e seu custo ou valor possa ser mensurado com segurança. Um passivo é reconhecido no balanço patrimonial quando possui uma obrigação legal ou constituída como resultado de um evento passado, sendo provável que um recurso econômico seja requerido para liquidá-lo. São acrescidos, quando aplicável, dos correspondentes encargos e das variações monetárias ou cambiais incorridas. **(l) Apuração do resultado:** O resultado é apurado pelo regime de competência de exercícios. **Reconhecimento da receita:** O reconhecimento da receita ocorre quando o valor é mensurado com segurança através de contratos de prestação de serviços e quando critérios específicos tiverem sido atendidos para as atividades. A receita compreende o valor justo da contraprestação recebida ou a receber pela prestação de serviços educacionais e hospedagem no curso normal das atividades do IISC. A receita é apresentada líquida de devoluções, abatimentos e descontos e são creditadas no resultado quando as atividades pedagógicas são efetivamente prestadas ao aluno. **Reconhecimento das despesas:** As despesas de qualquer natureza são registradas com base no princípio da competência, o qual leva em conta o fato gerador do evento. As transferências existentes entre outras receitas e despesas, referem-se ao repasse de recursos entre as unidades de negócios, as quais se anulam, não gerando assim impacto no resultado do exercício. **(m) Mensuração das gratuidades:** O benefício concedido como gratuidade educacional, na concessão de bolsas integrais e parciais, por meio da prestação de serviços educacionais, foi praticado em conformidade com a Lei Complementar 187/21, que trata das entidades beneficentes de assistência social, sem finalidades de lucros. No âmbito da assistência social as gratuidades concedidas referem-se ao custo efetivo para a manutenção do serviço socioassistencial. **5. Caixas e equivalentes de caixa**

Descrição	2023	2022
Caixa	29	30
Bancos	964	144
Aplicações financeiras	1.282	473
Total	**2.274**	**647**

As aplicações financeiras incluem certificados de depósitos bancários e títulos emitidos e compromissados de instituições financeiras de primeira linha, cujo rendimento está atrelado à variação do Certificado de Depósito Interbancário ("CDI"). Estão sendo classificadas no caixa e equivalentes caixa por possuírem prazo para resgate não superior a três meses, contados da data da aplicação, e não haver risco de mudança de valor em caso de resgate antecipado. **6. Aplicações financeiras:**

Descrição	2023	2022
Fundos de Renda Fixa	82.214	79.886
Fundos multimercados	23.332	37.079
CCB - China Construction Bank	23.077	-
Safra	22.740	20.012
Votorantim	21.200	18.668
Banco BTG Pactual	20.158	3.393
Daycoval	17.340	12.064
Santander	14.147	11.938
Itaú	8.046	6.389
XP Investimentos	3.611	-
Caixa Econômica Federal	60	1.834
SICOOB - Sistema de Cooperativas	33	37
Debentures	-	657
Total Circulante	**235.958**	**191.956**
Descrição	**2023**	**2022**
Credit Suisse Hedginf-Griffo	44.241	48.639
XP Investimentos	26.231	13.874
Safra	23.999	34.008
BVA (Massa falida)	18.232	18.232
Provisão Perda Liq. Aplicação - BVA	(18.232)	(18.232)
Banco BTG Pactual	13.771	5.884
Daycoval	13.562	10.664
CRI - Certificados de Recebíveis Imobiliários	6.619	6.728
Fundos de Investimentos em Direitos Creditórios	20	3
CCB - China Construction Bank	-	20.892
Total não circulante	**128.443**	**140.691**

Os títulos e valores imobiliários referente as aplicações financeiras são compostas por CDBs, Debentures, Letras Financeiras entre outros, obteve-se um retorno médio de 12,01 em 2023 e 11,81% em 2022. A parcela do longo prazo refere-se a vencimentos acima de 360 dias. Estes recursos são aplicados integralmente no País, no cumprimento das finalidades institucionais do IISC, nos termos artigo 14 do Código Tributário Nacional. **7. Contas a receber:**

Descrição	2023	2022
Anuidades e parcelas a receber	3.956	3.738
Cheques (devolvidos/apresentar)	190	191
(-) Perdas esperadas com créditos de liquidação duvidosa	(2.959)	(3.071)
Total	**1.187**	**858**
Anuidades e parcelas a receber longo prazo	**45**	**19**

Aging List Anuidades a receber	2023	2022
Parcelas a receber 2018	112	797
Parcelas a receber 2019	547	549
Parcelas a receber 2020	517	565
Parcelas a receber 2021	486	429
Parcelas a receber 2022	752	1.355
Parcelas a receber 2023	1.541	43
Parcelas a receber após 2023	1	-
Total	**3.956**	**3.738**

Para reduzir o risco de crédito, a administração do IISC, adota como prática a análise detalhada e acompanhamento permanente do seu saldo devedor. As perdas esperadas em crédito de liquidação duvidosa são avaliadas com base na análise individual das parcelas em aberto, que contempla histórico de perdas e avaliação dos consultores jurídicos. **Movimentação das perdas esperadas com créditos de liquidação duvidosa:**

Movimentação das perdas:	2023	2022
Saldo inicial	**(3.071)**	**(4.237)**
Baixas	-	-
Reversões	1.262	1.771
Adições	(1.150)	(605)
Saldo final	**(2.959)**	**(3.071)**

8. Estoques:

Descrição	2023	2022
Uniformes	554	434
Material escolar	314	308
Refeitório	132	112
Limpeza	92	56
Material expediente	81	67
Cantina	5	3
Livros	-	828
Outros	37	42
Total	**1.215**	**1.850**

Os estoques estão representados, substancialmente, por materiais didáticos e uniformes escolares, avaliados pelos custos médios de aquisição. Nenhuma redução ao valor realizável líquido dos estoques foi reconhecida em 31 de dezembro de 2023 e de 2022. **9. Outros créditos:**

Descrição	2023	2022
Cobrança e

DocuSign Envelope ID: 7B03E374-07C6-4F61-940E-3E8427032C6D

continuação

Relatório dos Auditores Independentes Sobre as Demonstrações Financeiras

Aos administradores da **Instituto das Irmãs da Santa Cruz** - São Paulo - SP. **Opinião:** Examinamos as demonstrações financeiras da **Instituto das Irmãs da Santa Cruz**, que compreendem o balanço patrimonial em 31 de dezembro de 2023 e as respectivas demonstrações do resultado, das mutações do patrimônio líquido e dos fluxos de caixa para o exercício findo nessa data, bem como as correspondentes notas explicativas, incluindo o resumo das principais políticas contábeis. Em nossa opinião, as demonstrações financeiras acima referidas apresentam adequadamente, em todos os aspectos relevantes, a posição patrimonial e financeira da **Instituto das Irmãs da Santa Cruz** em 31 de dezembro de 2023, o desempenho de suas operações e os seus fluxos de caixa para o exercício findo nessa data, de acordo com as práticas contábeis adotadas no Brasil. **Base para opinião:** Nossa auditoria foi conduzida de acordo com as normas brasileiras e internacionais de auditoria. Nossas responsabilidades, em conformidade com tais normas, estão descritas na seção a seguir, intitulada "Responsabilidades do auditor pela auditoria das demonstrações financeiras". Somos independentes em relação à Entidade, de acordo com os princípios éticos relevantes previstos no Código de Ética Profissional do Contador e nas normas profissionais emitidas pelo Conselho Federal de Contabilidade, e cumprimos com as demais responsabilidades éticas de acordo com essas normas. Acreditamos que a evidência de auditoria obtida é suficiente e apropriada para fundamentar nossa opinião. **Responsabilidades da Administração pelas demonstrações financeiras:** A administração é responsável pela elaboração e adequada apresentação das demonstrações financeiras de acordo com as práticas contábeis adotadas no Brasil e pelos controles internos que ela determinou como necessários para permitir a elaboração de demonstrações financeiras livres de distorção relevante, independentemente se causada por fraude ou erro. Na elaboração das demonstrações financeiras, a administração é responsável pela avaliação da capacidade de a Entidade continuar operando, divulgando, quando aplicável, os assuntos relacionados com a sua continuidade operacional e o uso dessa base contábil na elaboração das demonstrações financeiras, a não ser que a administração pretenda liquidar a Entidade ou cessar suas operações, ou não tenha nenhuma alternativa realista para evitar o encerramento das operações. Os responsáveis pela governança da Entidade são aqueles com responsabilidade pela supervisão do processo de elaboração das demonstrações financeiras. **Responsabilidades dos auditores pela auditoria das demonstrações financeiras:** Nossos objetivos são obter segurança razoável de que as demonstrações financeiras, tomadas em conjunto, estão livres de distorção relevante, independentemente se causada por fraude ou erro, e emitir relatório de auditoria contendo nossa opinião. Segurança razoável é um alto nível de segurança, mas, não, uma garantia de que a auditoria realizada de acordo com as normas brasileiras e internacionais de auditoria sempre detectam as eventuais distorções relevantes existentes. As distorções podem ser decorrentes de fraude ou erro e são consideradas relevantes quando, individualmente ou em conjunto, possam influenciar, dentro de uma perspectiva razoável, as decisões econômicas dos usuários tomadas com base nas referidas demonstrações financeiras. Como parte da auditoria realizada de acordo com as normas brasileiras e internacionais de auditoria, exercemos julgamento profissional e mantemos ceticismo profissional ao longo da auditoria. Além disso: • Identificamos e avaliamos os riscos de distorção relevante nas demonstrações financeiras, independentemente se causada por fraude ou erro, planejamos e executamos procedimentos de auditoria em resposta a tais riscos, bem como obtemos evidência de auditoria apropriada e suficiente para fundamentar nossa opinião. O risco de não detecção de distorção relevante resultante de fraude é maior do que o proveniente de erro, já que a fraude pode envolver o ato de burlar os controles internos, conluio, falsificação, omissão ou representações falsas intencionais. • Obtemos entendimento dos controles internos relevantes para a auditoria para planejarmos procedimentos de auditoria apropriados às circunstâncias, mas, não, com o objetivo de expressarmos opinião sobre a eficácia dos controles internos da Entidade. • Avaliamos a adequação das políticas contábeis utilizadas e a razoabilidade das estimativas contábeis e respectivas divulgações feitas pela administração. • Concluímos sobre a adequação do uso, pela administração, da base contábil de continuidade operacional e, com base nas evidências de auditoria obtidas, se existe incerteza relevante em relação a eventos ou condições que possam levantar dúvida significativa em relação à capacidade de continuidade operacional da Entidade. Se concluirmos que existe incerteza relevante, devemos chamar atenção em nosso relatório de auditoria para as respectivas divulgações nas demonstrações financeiras ou incluir modificação em nossa opinião, se as divulgações forem inadequadas. Nossas conclusões estão fundamentadas nas evidências de auditoria obtidas até a data de nosso relatório. Todavia, eventos ou condições futuras podem levar a Entidade a não mais se manter em continuidade operacional. • Avaliamos a apresentação geral, a estrutura e o conteúdo das demonstrações financeiras, inclusive as divulgações e se as demonstrações financeiras representam as correspondentes transações e os eventos de maneira compatível com o objetivo de apresentação adequada. Comunicamo-nos com os responsáveis pela governança a respeito, entre outros aspectos, do alcance planejado, da época da auditoria e das constatações significativas de auditoria, inclusive as eventuais deficiências significativas nos controles internos que identificamos durante nossos trabalhos.

São Paulo, 28 de março de 2024.

SGS Auditores Independentes
CRC 2 SP 020.277/O-5

Presley José Godoy
Contador
CRC 1 SP 185.052/O-5

Nobre Seguradora do Brasil S.A. - Em Liquidação Extrajudicial
CNPJ nº 85.031.334/0001-85

AVISO

A Liquidante da Nobre Seguradora do Brasil S.A. - Em Liquidação Extrajudicial, inscrita no CNPJ nº 85.031.334/0001-85, informa aos interessados que o Quadro Geral de Credores (QGC), atualizado para a data-base em 31/03/2024, se encontra disponível no site www.nobre.com.br, para conhecimento geral, podendo qualquer interessado, no prazo de dez dias, impugnar a legitimidade, o valor e a classificação dos créditos inseridos, alterados ou excluídos em relação ao QGC data-base 31/12/2023, disponibilizado em 07/03/2024 e posteriormente em 08/03/2024. Por fim, informa-se que o Quadro Geral de Credores também consta no Processo SUSEP nº 15414.605404/2020-51, e maiores informações estão disponíveis no site da Liquidanda acima citado.

São Paulo/SP, 25 de abril de 2024.
MARISTELA IPARRAGUIRRE DE OLIVEIRA BRAVO
Liquidante

9º OFICIAL DE REGISTRO DE IMÓVEIS DA COMARCA DE SÃO PAULO - FRANCISCO RAYMUNDO - E D I T A L - FAZ SABER a todos quantos este Edital virem ou dele conhecimento tiverem, que, nos termos do artigo 26, § 4º, da Lei 9.514/97, e por solicitação da credora fiduciária: **CAIXA ECONÔMICA FEDERAL**, CNPJ n° 00.360.305/0001-04, com sede na(o) Setor Bancário Sul, Quadra 4 Lotes 3/4, Brasília/DF, **INTIMA** a devedora fiduciante: **SANDRA MARIA SILVA,** brasileira, maior, aposentada, solteira, RG N° 16.978.509-9-SSP/SP, CPF/MF Nº 057.543.208-09, para que no prazo de 15 dias, contados a partir da data da última publicação, efetue neste Registro de Imóveis, situado na Rua Augusta, nº 1058 - Cerqueira César-SP, a purgação da mora no valor de **R$32.041,66,** acrescida dos juros e encargos que vencerem até a data do efetivo pagamento. O não pagamento da quantia reclamada garante o direito de consolidação da propriedade do imóvel matriculado sob nº **325.381** deste Oficio, em favor da credora fiduciária. São Paulo, 24 de abril de 2024. (Protocolo 772.922)

EDITAL DE CITAÇÃO - PRAZO DE 20 DIAS. **PROCESSO Nº 1081505-60.2018.8.26.0100** O(A) MM. Juiz(a) de Direito da 33ª Vara Cível, do Foro Central Cível, Estado de São Paulo, Dr(a). Douglas Iecco Ravacci, na forma da Lei, etc. FAZ SABER a(o) **LUCIMAR STRALHOTO**, CPF 082.264.378-22 e **Lucimar Stralhoto ME** que lhe foi proposta uma **ação de Execução de Título Extrajudicial** por parte de **BANCO SAFRA S/A**, alegando em síntese: procedeu-se o bloqueio através do sistema SISBAJUD, da quantia de R$ 3.827,91 (fls. 402/412). Encontrando-se o réu em lugar incerto e não sabido, foi determinada a sua INTIMAÇÃO, por EDITAL, para que, no prazo de 05 dias, a fluir após o prazo de 20 dias supra, ofereça impugnação, sob pena de conversão do bloqueio em penhora e consequente liberação ao exequente. Será o presente edital, por extrato, afixado e publicado na forma da lei. NADA MAIS

EDITAL DE INTIMAÇÃO - PRAZO DE 20 DIAS. PROCESSO Nº 0000586-65.2022.8.26.0002. O(A) MM. Juiz(a) de Direito da 3ª Vara Cível, do Foro Regional II - Santo Amaro, Estado de São Paulo, Dr(a). FABRICIO STENDARD, na forma da Lei, etc. **FAZ SABER** a **Jefferson Barbosa Santos**, CPF 309.077.078-40, que nos autos da **ação de Cumprimento de Sentença** ajuizada por **Instituição Paulista Adventista de Educação e Assist. Social – Reg. Adm. Paulistana**, foi determinada, nos termos do art. 513, §2º, IV do CPC, sua INTIMAÇÃO por EDITAL, para que, no prazo de 15 (quinze) dias úteis, que fluirá após o decurso do prazo do presente edital, pague a quantia de R$ 17.905,41 (valor em Dez/2021) devidamente atualizada, sob pena de multa de 10% sobre o valor do débito e honorários advocatícios de 10% (art. 523 e parágrafos, do CPC), ficando ainda ADVERTIDO que, independentemente de nova intimação, transcorrido o prazo para pagamento, terá o prazo de 15 dias para oferecer sua impugnação. Será o presente edital publicado na forma da lei. **NADA MAIS**. Dado e passado nesta cidade de São Paulo, aos 12 de abril de 2024.

EDITAL DE CITAÇÃO - PRAZO DE 20 DIAS. PROCESSO 1000532-10.2015.8.26.0655. A Dra. HELOISA HELENA PALHARES MONTENEGRO DE MORAES, Juíza de Direito da 1ª Vara Cível do Foro da Comarca de Várzea Paulista/SP. Faz saber AGROTANKS INDUSTRIA E COMÉRCIO DE PRODUTOS PLÁSTICOS LTDA., CNPJ. nº 12.615.051/0001-07, que SHARK TRATORES E PEÇAS LTDA lhe ajuizou uma AÇÃO DECLARATÓRIA DE INEXIGIBILIDADE DE DÉBITO COM PEDIDO TUTELA ANTECIPADA DE CANCELAMENTO E SUSTAÇÃO DE PROTESTOS C/C INDENIZAÇÃO POR DANOS MORAIS, a qual também é réu o BANCO SAFRA S.A., para declarar a inexigibilidade dos Títulos nº 925/1; 927/1, 928/1, 929/1, eis que os títulos não possuíam vínculo com nenhuma compra efetuada pela Requerente, tratando-se de clara cobrança indevida, bem como a condenação das requeridas solidariamente ao pagamento da quantia de R$40.000,00 a título de danos morais, além as custas, despesas processuais, verbas de sucumbência e honorários advocatícios. Concedida a antecipação de tutela pretendida para suspender os efeitos dos protestos, e, estando a ré em lugar ignorado, foi determinada a CITAÇÃO por EDITAL, para os atos e termos da ação proposta e para que, no prazo de 15 (quinze) dias uteis, que fluirá após o decurso do prazo do presente edital, apresente contestação. Nos termos do artigo 344 do CPC, se a ré não contestar a ação será considerada revel e presumir-se-ão verdadeiras as alegações de fato formuladas pelo autor, caso em que será nomeado curador especial. Será o presente edital, por extrato, afixado e publicado na forma da lei. NADA MAIS.

9º OFICIAL DE REGISTRO DE IMÓVEIS DA COMARCA DE SÃO PAULO - FRANCISCO RAYMUNDO - E D I T A L - FAZ SABER a todos quantos este Edital virem ou dele conhecimento tiverem, que, nos termos do artigo 26, § 4º, da Lei 9.514/97, e por solicitação da credora fiduciária: **CAIXA ECONÔMICA FEDERAL**, CNPJ n° 00.360.305/0001-04, com sede na(o) Setor Bancário Sul, Quadra 4 Lotes 3/4, Brasília/DF, **INTIMA** a devedora fiduciante: **CLEIDE ALVES DA SILVA,** brasileira, maior, vendedora, solteira, RG N° 47.904.141-6-SSP/SP, CPF/MF Nº 010.506.085-26, para que no prazo de 15 dias, contados a partir da data da última publicação, efetue neste Registro de Imóveis, situado na Rua Augusta, nº 1058 - Cerqueira César-SP, a purgação da mora no valor de **R$18.170,80,** acrescida dos juros e encargos que vencerem até a data do efetivo pagamento. O não pagamento da quantia reclamada garante o direito de consolidação da propriedade do imóvel matriculado sob nº **142.014** deste Oficio, em favor da credora fiduciária. São Paulo, 22 de abril de 2024. (Protocolo 755.067)

9º OFICIAL DE REGISTRO DE IMÓVEIS DA COMARCA DE SÃO PAULO - FRANCISCO RAYMUNDO - E D I T A L - FAZ SABER a todos quantos este Edital virem ou dele conhecimento tiverem, que, nos termos do artigo 26, § 4º, da Lei 9.514/97, e por solicitação da credora fiduciária: **CAIXA ECONÔMICA FEDERAL**, CNPJ n° 00.360.305/0001-04, com sede na(o) Setor Bancário Sul, Quadra 4 Lotes 3/4, Brasília/DF, **INTIMA** os devedores fiduciantes: **RAPHAEL REIS DAMASCENO,** brasileiro, maior, agente administrativo, solteiro, RG N° 49.339.010-8-SSP/SP, CPF/MF Nº 354.310.148-03 e **ALINE OLIVO DOS SANTOS,** brasileira, maior, proprietária, solteira, RG N° 42.341.131-SSP/SP, CPF/MF Nº 355.487.088-99para que no prazo de 15 dias, contados a partir da data da última publicação, efetue neste Registro de Imóveis, situado na Rua Augusta, nº 1058 - Cerqueira César-SP, a purgação da mora no valor de **R$32.576,20,** acrescida dos juros e encargos que vencerem até a data do efetivo pagamento. O não pagamento da quantia reclamada garante o direito de consolidação da propriedade do imóvel matriculado sob nº **257.357** deste Oficio, em favor da credora fiduciária. São Paulo, 24 de abril de 2024. (Protocolo 764.403)

9º OFICIAL DE REGISTRO DE IMÓVEIS DA COMARCA DE SÃO PAULO - FRANCISCO RAYMUNDO - E D I T A L - FAZ SABER a todos quantos este Edital virem ou dele conhecimento tiverem, que, nos termos do artigo 26, § 4º, da Lei 9.514/97, e por solicitação da credora fiduciária: **CAIXA ECONÔMICA FEDERAL**, CNPJ n° 00.360.305/0001-04, com sede na(o) Setor Bancário Sul, Quadra 4 Lotes 3/4, Brasília/DF, **INTIMA** o devedor fiduciante: **ITAMAR DO NASCIMENTO MALAQUIAS,** brasileiro, maior, garçon, solteiro, RG N° 24.810.873-6-SSP/SP, CPF/MF Nº 373.326.005-87,, para que no prazo de 15 dias, contados a partir da data da última publicação, efetue neste Registro de Imóveis, situado na Rua Augusta, nº 1058 - Cerqueira César-SP, a purgação da mora no valor de **R$20.697,98,** acrescida dos juros e encargos que vencerem até a data do efetivo pagamento. O não pagamento da quantia reclamada garante o direito de consolidação da propriedade do imóvel matriculado sob nº **248.609** deste Oficio, em favor da credora fiduciária. São Paulo, 24 de abril de 2024. (Protocolo 771.054)

9º OFICIAL DE REGISTRO DE IMÓVEIS DA COMARCA DE SÃO PAULO - FRANCISCO RAYMUNDO - E D I T A L - FAZ SABER a todos quantos este Edital virem ou dele conhecimento tiverem, que, nos termos do artigo 26, § 4º, da Lei 9.514/97, e por solicitação da credora fiduciária: **CAIXA ECONÔMICA FEDERAL**, CNPJ n° 00.360.305/0001-04, com sede na(o) Setor Bancário Sul, Quadra 4 Lotes 3/4, Brasília/DF, **INTIMA** os devedores fiduciante: **LUIZ ALBERTO DOS SANTOS CARVALHO,** brasileiro, montador de cozinhas, casado, RG N° 20.258.279-SSP/SP, CPF/MF Nº 112.281.928-55 e **CLEIDE ISABEL ARAGÃO CARVALHOFLAVIO MARQUES SANCHEZ,** brasileiro, empresário, divorciado, RG N° 23.782.727-SSP/SP, CPF/MF Nº 162.557.618-86, para que no prazo de 15 dias, contados a partir da data da última publicação, efetue neste Registro de Imóveis, situado na Rua Augusta, nº 1058 - Cerqueira César-SP, a purgação da mora no valor de **R$30.759,22,** acrescida dos juros e encargos que vencerem até a data do efetivo pagamento. O não pagamento da quantia reclamada garante o direito de consolidação da propriedade do imóvel matriculado sob nº **248.609** deste Oficio, em favor da credora fiduciária. São Paulo, 24 de abril de 2024. (Protocolo 772.920)

EDITAL DE NOTIFICAÇÃO – PRAZO DE 15 DIAS - 11º CARTÓRIO DE REGISTRO DE IMÓVEIS DA CAPITAL, por seu Oficial Substituto EDUARDO OLIVEIRA, conforme dispõe o Artigo nº. 216-A da Lei Federal nº. 6.015/73, FAZ SABER A TODOS QUE VIREM O PRESENTE EDITAL que foi prenotado sob o nº 1.440.009, em 21 de novembro de 2022, neste Serviço Registral, **REQUERIMENTO DE RECONHECIMENTO EXTRAJUDICIAL DE USUCAPIÃO** (Usucapião Ordinária – artigo 1.242 do Código Civil), Ata Notarial e demais documentos elencados no referido dispositivo legal, apresentados por **JOSÉ VIEIRA DA SILVA**, brasileiro, comerciante, portador da Cédula de Identidade RG n° 35.719.369-6-SSP/SP, inscrito no CPF/MF n° 417.038.713-91 e sua mulher **ANTONIA DE OLIVEIRA NOGUEIRA**, brasileira, do lar, portadora da Cédula de Identidade RG n° 36.322.462-2-SSP/SP, inscrita no CPF/MF n° 550.448.675-00, casados sob o regime da comunhão parcial de bens, residentes e domiciliados nesta Capital, na Rua Maria Barros Carvalho n° 3, Jardim Alto da Riviera – CEP 04929-040, os quais alegam deter a posse mansa e pacífica, com *animus domini*, desde 2010, adquirida através de Contrato de Compra e Venda de imóvel, datado de 13 de setembro de 2010, celebrado com ELIVAR APARECIDO DE SOUZA; posse essa que se refere ao IMÓVEL correspondente a CASA situada Rua Maria de Barros Carvalho, n° 03, antiga Rua 2-A, e seu respectivo terreno com área de superfície de 197,00m², correspondente ao lote nº 3-A da quadra "H" do loteamento denominado "Jardim Alto da Riviera", no 32º Subdistrito – Capela do Socorro; imóvel esse cadastrado na Municipalidade de São Paulo, pelo contribuinte sob o nº 164.161.0047-8; imóvel esse que se acha registrado em área maior conforme a transcrição nº 205.972. Esta publicação é feita para dar publicidade de todos os termos do presente procedimento administrativo de Usucapião Extrajudicial para, querendo, possam eventuais terceiros interessados, ou os notificandos ANNA MARJA ZALECKI, HALINA STRASZEWSKA, MARIA GOMES DE OLIVEIRA, EDMARIO DE ANDRADE MOREIRA, AROLDO LOPES SANTOS, CRISTIANE REGINA PEDROSO, CLÉCIO LOURENÇO, JOÃO CORREIA NEVES, LUCINDO GOMES DE SOUZA e MADERLENE SUELI GARCIA DE SOUZA oferecerem eventual(is) impugnação(ões), desde que fundamentada(s), em face ao titular de domínio, bem assim aos confrontantes, sob pena de não ser(em) considerada(s) e o procedimento administrativo seguir o curso previsto na referida Lei Federal nº. 6.015/1973, e nas Normas de Serviço editadas pela Corregedoria Geral do Tribunal de Justiça do Estado de São Paulo, e ainda a teor do Provimento nº 149, do Conselho Nacional de Justiça. Decorridos 15 dias da data da publicação deste, e na ausência de qualquer reclamação por escrito de quem se julgar prejudicado, proceder-se-á ao registro de que trata o artigo nº 216-A da Lei nº 6.015/73. Dado e passado no 11º Registro de Imóveis da Comarca da Capital, aos 23 de abril de 2024. O Oficial Substituto.

EDITAL DE NOTIFICAÇÃO – PRAZO DE 15 DIAS - 11º CARTÓRIO DE REGISTRO DE IMÓVEIS DA CAPITAL, por seu Oficial PLINIO ANTONIO CHAGAS, conforme dispõe o Artigo nº. 216-A da Lei Federal nº. 6.015/73, FAZ SABER A TODOS QUE VIREM O PRESENTE EDITAL que foi prenotado sob o nº 1.449.977, em 03 de fevereiro de 2023, neste Serviço Registral, **REQUERIMENTO DE RECONHECIMENTO EXTRAJUDICIAL DE USUCAPIÃO** (Usucapião Extraordinária – artigo 1.238 do Código Civil), Ata Notarial e demais documentos elencados no referido dispositivo legal, apresentados por **DENELVIDES LOURENÇO GONÇALVES FILHO**, brasileiro, metalúrgico, portador da Cédula de identidade RG nº 11.626.203-5-SSP/SP, inscrito no CPF/MF sob o nº 001.270.478-40, casado sob o regime da comunhão universal de bens com **MARIA HELENA ROMUALDO GONÇALVES**, brasileira, cabelereira, portadora da Cédula de Identidade RG nº 19.753.611-6-SSP/SP, inscrita no CPF/MF nº 086.443.698-06, residentes e domiciliados nesta Capital, na Rua Publio Pimentel, nº 610 – Americanópolis – CEP 04408-000, os quais alegam deter a posse mansa e pacífica, com *animus domini*, desde 2002, adquirida através de Instrumento de Cessão de direitos Decorrentes de Compromisso de Venda e Compra de Imóvel quitado, datado de 19 de abril de 2002, posse essa que se refere ao IMÓVEL situado na Rua Publio Pimentel, nº 610, antiga Rua das Conchas, e seu terreno com área de superfície de 146,68m², correspondente a parte dos lotes nºs 20 e 21 da quadra "E", de Americanópolis, 29° Subdistrito – Santo Amaro; imóvel esse cadastrado na Municipalidade de São Paulo, pelo contribuinte sob o nº 120.355.0054-1; imóvel esse que se acha registrado em área maior conforme as matrículas nºs 80.700 e 80.701, sob a titularidade dominial de ANTÔNIO RODRIGUES FORTES. Esta publicação é feita para dar publicidade de todos os termos do presente procedimento administrativo de Usucapião Extrajudicial para, querendo, possam eventuais terceiros interessados, ou os notificandos ANTÔNIO RODRIGUES FORTES, SELMO DA SILVA, ANA LÚCIA GONÇALVES DA SILVA, ACACIO FONTES DO AMARAL, NATANAEL MIRANDA DE OLIVEIRA, SÔNIA MARIA PERUGINE DE OLIVEIRA, TEREZINHA DE JESUS e MARCOLINA DA ROCHA OSÓRIO, oferecerem eventual(is) impugnação(ões), desde que fundamentada(s), em face ao titular de domínio, bem assim aos confrontantes, sob pena de não ser(em) considerada(s) e o procedimento administrativo seguir o curso previsto na referida Lei Federal nº. 6.015/1973, e nas Normas de Serviço editadas pela Corregedoria Geral do Tribunal de Justiça do Estado de São Paulo, e ainda a teor do Provimento nº 149/2023, do Conselho Nacional de Justiça. Decorridos 15 dias da data da publicação deste, e na ausência de qualquer reclamação por escrito de quem se julgar prejudicado, proceder-se-á ao registro de que trata o artigo nº 216-A da Lei nº 6.015/73. Dado e passado no 11º Registro de Imóveis da Comarca da Capital, aos 24 de abril de 2024. O Oficial.

EDITAL DE NOTIFICAÇÃO – PRAZO DE 15 DIAS - 11º CARTÓRIO DE REGISTRO DE IMÓVEIS DA CAPITAL, por seu Oficial PLINIO ANTONIO CHAGAS, conforme dispõe o Artigo nº. 216-A da Lei Federal nº. 6.015/73, FAZ SABER A TODOS QUE VIREM O PRESENTE EDITAL que foi prenotado sob o nº 1.459.488, em 10 de abril de 2023, neste Serviço Registral, **REQUERIMENTO DE RECONHECIMENTO EXTRAJUDICIAL DE USUCAPIÃO** (Usucapião Extraordinária – artigos 1.238 e 1.243 ambos do Código Civil), Ata Notarial e demais documentos elencados no referido dispositivo legal, apresentados por **SILVIA DE BARROS RIBEIRO LOPES SANTOS**, brasileira, do lar, portadora da Cédula de Identidade RG n°14.385.948-1-SSP/SP, inscrita no CPF/MF n° 049.190.148-80, casada sob o regime da comunhão parcial de bens com **CARLOS HENRIQUE DOS SANTOS**, brasileiro, comerciário, portador da Cédula de Identidade RG n° 10.423.001-SSP/SP, inscrito no CPF/MF n° 112.531.298-00, residentes e domiciliados na Rua Professor Guilherme Belfort Sabino, nº 618, Campininha, CEP 04678-001, os quais alegam deter a posse mansa e pacífica, somada a de seus antecessores com *animus domini*, desde 1959, adquirida através da partilha de seus genitores datadas de 21 de julho de 2009; 27 de setembro de 2018 e Instrumento de Acordo de Vontades, datado de 10 de novembro de 2018 celebrado entre os herdeiros José Carlos de Barros Ribeiro Lopes, Claudio de Barros Ribeiro Lopes e a requerente do presente procedimento; posse essa que se refere ao IMÓVEL situado Rua Professor Guilherme Belfort Sabino, n° 620, antiga Estrada da Campina, correspondente a parte do lote 30 da quadra "A" do loteamento denominado "Jardim dos Prados", nº 29º Subdistrito – Santo Amaro; imóvel esse cadastrado em área maior na Municipalidade de São Paulo, pelo contribuinte sob o nº 090.411.0025-3; imóvel esse que se acha registrado em área maior conforme as transcrições nºs 18.208, 22.475, 22.705, 32.567 e 32.566 do 1º Cartório de Registo de Imóveis. Esta publicação é feita para dar publicidade de todos os termos do presente procedimento administrativo de Usucapião Extrajudicial para, querendo, possam eventuais terceiros interessados, ou os notificandos JOÃO LANG, TEREZA LANG, JOÃO LANG NETO, MOIRA VIRGINIA LANG, HERMANN LANG, TEREZA THUSNELDA LANG, CORDÉLIA ARANHA, ALBERTO RIBEIRO LOPES, APARECISA DONARIO DE BARROS LOPES, JOÃO CARLOS DE BARROS RIBEIRO LOPES, CLAUDIO DE BARROS RIBEIRO LOPES, NADJANE DORIAN SIMÕES MELO SILVA LOPES, SHEILA ROCHA PARDINI RIBEIRO LOPES, JANETE PEREIRA REMONDINI BENITEZ, RICARDO REMONDINI BENITEZ, MARILDA RICIERI, RUBENS FERNANDO SANTOS OLIVEIRA, oferecerem eventual(is) impugnação(ões), desde que fundamentada(s), em face ao titular de domínio, bem assim aos confrontantes, sob pena de não ser(em) considerada(s) e o procedimento administrativo seguir o curso previsto na referida Lei Federal nº. 6.015/1973, e nas Normas de Serviço editadas pela Corregedoria Geral do Tribunal de Justiça do Estado de São Paulo, e ainda a teor do Provimento nº 149, do Conselho Nacional de Justiça. Decorridos 15 dias da data da publicação deste, e na ausência de qualquer reclamação por escrito de quem se julgar prejudicado, proceder-se-á ao registro de que trata o artigo nº 216-A da Lei nº 6.015/73. Dado e passado no 11º Registro de Imóveis da Comarca da Capital, aos 24 de abril de 2024. O Oficial.

EDITAL DE NOTIFICAÇÃO – PRAZO DE 15 DIAS - 11º CARTÓRIO DE REGISTRO DE IMÓVEIS DA CAPITAL, por seu Oficial PLINIO ANTONIO CHAGAS, conforme dispõe o Artigo nº. 216-A da Lei Federal nº. 6.015/73, FAZ SABER A TODOS QUE VIREM O PRESENTE EDITAL que foi prenotado sob o nº 1.437.245, em 31 de outubro de 2022, neste Serviço Registral, **REQUERIMENTO DE RECONHECIMENTO EXTRAJUDICIAL DE USUCAPIÃO** (Especial Urbana – artigo 1.240 do Código Civil), Ata Notarial e demais documentos elencados no referido dispositivo legal, apresentados por **ANDREW BATISTA DA SILVA**, brasileiro, comerciante, portador da Cédula de Identidade RG n° 34.212.735-SSP/SP, inscrito no CPF/MF n° 220.861.808-45 casado sob o regime da comunhão parcial de bens com **DARLENE DE JESUS SOBRAL**, brasileira, estudante, portadora da Cédula de Identidade RG n° 43.641.936-1-SSP/SP, inscrita no CPF/MF n° 365.534.498-80, residentes e domiciliados nesta Capital, na Rua Carlos Severo n° 563 – Bairro Jardim São Manoel, CEP 05871-240, os quais alegam deter a posse mansa e pacífica, com *animus domini,* desde 2010, adquirida por ocupação natural, posse essa que se refere ao IMÓVEL correspondente a CASA situada na Rua Carlos Severo n° 563, antiga Rua B, e seu terreno com área de superfície de 251,06m², correspondente ao lote nº 10 da quadra "C" do loteamento denominado "Chácara São Judas", 29° Subdistrito – Santo Amaro; imóvel esse cadastrado na Municipalidade de São Paulo, pelo contribuinte sob o nº 182.016.0010-9; imóvel esse que se acha registrado conforme a matrícula nº 273.608, sob a titularidade dominial de RAIMUNDO ANTONIO DOS SANTOS. Esta publicação é feita para dar publicidade de todos os termos do presente procedimento administrativo de Usucapião Extrajudicial para, querendo, possam eventuais terceiros interessados, ou os notificandos RAIMUNDO ANTONIO DOS SANTOS, CARLOS YASSUITE YAMADA, HARUMI HELENA OSHIKAWA YAMADA, JOSÉ ALMEIDA CARDOSO, MARINA JANETE CARDOSO, JOSÉ ANTONIO ZANGALLI, MARLENE DEL MEDICO ZANGALLI, MARIA TERESA SARDINHA, MARIA DAS NEVES FERNANDES, MARIA DE FÁTIMA FERNANDES ROSSI, MAURO ROSSI, MARIA JULIETA FERNANDES, MARIA LUCIA TIMOTEO FERNANDES e MANOEL FERNANDES, oferecerem eventual(is) impugnação(ões), desde que fundamentada(s), em face ao titular de domínio, bem assim aos confrontantes, sob pena de não ser(em) considerada(s) e o procedimento administrativo seguir o curso previsto na referida Lei Federal nº. 6.015/1973, e nas Normas de Serviço editadas pela Corregedoria Geral do Tribunal de Justiça do Estado de São Paulo, e ainda a teor do Provimento nº 149/2023, do Conselho Nacional de Justiça. Decorridos 15 dias da data da publicação deste, e na ausência de qualquer reclamação por escrito de quem se julgar prejudicado, proceder-se-á ao registro de que trata o artigo nº 216-A da Lei nº 6.015/73. Dado e passado no 11º Registro de Imóveis da Comarca da Capital, aos 23 de abril de 2024. O Oficial.

EDITAL DE NOTIFICAÇÃO – PRAZO DE 15 DIAS - 11º CARTÓRIO DE REGISTRO DE IMÓVEIS DA CAPITAL, por seu Oficial PLINIO ANTONIO CHAGAS, conforme dispõe o Artigo nº. 216-A da Lei Federal nº. 6.015/73, FAZ SABER A TODOS QUE VIREM O PRESENTE EDITAL que foi prenotado sob o nº 1.439.702, em 18 de novembro de 2022, neste Serviço Registral, **REQUERIMENTO DE RECONHECIMENTO EXTRAJUDICIAL DE USUCAPIÃO** (Usucapião Extraordinária – artigo 1.238 do Código Civil), Ata Notarial e demais documentos elencados no referido dispositivo legal, apresentados por **EMIDIO SOUSA MASCARENHAS JUNIOR**, brasileiro, cabelereiro, portador da Cédula de Identidade RG n° 55.871.992-2-SSP/SP, inscrito no CPF/MF n° 003.496.925-05, casado sob o regime da comunhão parcial de bens com **MARIA JOSÉ VELOSO DA SILVA IRMÃ**, brasileira, cabelereira, portadora da Cédula de Identidade RG n° 28.498.078-X-SSP/SP, inscrita no CPF/MF n° 157.554.128-98, residentes e domiciliados em Macaú, Estado da Bahia, do loteamento João Pereira, n° 50, os quais alegam deter a posse mansa e pacífica, com *animus domini*, desde 2008, adquirida através da Contrato Particular de Compromisso de Venda e Compra, datado de 18 de junho de 2008, celebrado com Josefa Evaristo Nicácio e Antonio Medeiros de Santana; posse essa que se refere ao IMÓVEL situado Rua Luiz Carlos de Moura Campos, n° 504, antiga Rua Dezesseis, correspondente a parte do lote 313 da quadra "L" do loteamento denominado "Jardim Ypê", nº 29º Subdistrito – Santo Amaro; imóvel esse cadastrado em área maior na Municipalidade de São Paulo, pelo contribuinte sob o nº 183.059.0096-6; imóvel esse que se acha registrado em área maior conforme a matrícula nº 283.332 deste Cartório. Esta publicação é feita para dar publicidade de todos os termos do presente procedimento administrativo de Usucapião Extrajudicial para, querendo, possam eventuais terceiros interessados, ou os notificandos MARIA APARECIDA ZAVARESI, JAIME MORAES SILVA, ANTÔNIO MEDEIROS DE SANTANA, JOSEDA EVARISTO NECÁCIO DE SANTANA, FRANCISCO MUNHOZ FILHO, LOUIE LOURDES BUTLER MUNHOZ, ANSELMO GABRIEL FERREIRA, MICHELLE APARECIDA DE AGUIAR FERREIRA, JAIME MORAES SILVA, JOSE RENATO FERREIRA DA SILVA e ABRAHÃO SCARDOVA, oferecerem eventual(is) impugnação(ões), desde que fundamentada(s), em face ao titular de domínio, bem assim aos confrontantes, sob pena de não ser(em) considerada(s) e o procedimento administrativo seguir o curso previsto na referida Lei Federal nº. 6.015/1973, e nas Normas de Serviço editadas pela Corregedoria Geral do Tribunal de Justiça do Estado de São Paulo, e ainda a teor do Provimento nº 149, do Conselho Nacional de Justiça. Decorridos 15 dias da data da publicação deste, e na ausência de qualquer reclamação por escrito de quem se julgar prejudicado, proceder-se-á ao registro de que trata o artigo nº 216-A da Lei nº 6.015/73. Dado e passado no 11º Registro de Imóveis da Comarca da Capital, aos 24 de abril de 2024. O Oficial.

EDITAL DE CITAÇÃO E INTIMAÇÃO - PRAZO DE 20 DIAS. PROCESSO Nº 1021146-60.2022.8.26.0309. O MM. Juiz de Direito da 6ª Vara Cível, do Foro de Jundiaí, Estado de São Paulo, Dr. Dirceu Brisolla Geraldini, na forma da Lei, etc. **FAZ SABER** a **NV FLEXOR S/A,** CNPJ 35975290000173, que lhe foi proposta uma ação de Execução de Título Extrajudicial por parte de **MCA ADMINISTRAÇÃO E PARTICIPAÇÕES LTDA**, objetivando o recebimento de R$46.172,95 (Novembro/2022), referente Instrumento Particular de Confissão de Dívida anexo aos autos. Estando a ré em local ignorado, expede-se edital para que em 3 dias úteis a fluir após o prazo supra, pague o débito devidamente atualizado e acrescido das demais cominações legais, sob pena de ser convertido o arresto efetuado sobre o Imóvel registrado sob n.º 156.406 do 1.º Cartório de Registro de Imóveis de Jundiaí/SP em penhora nos termos do art. 830, §§ 2º e 3º, do CPC, facultando o prazo de 15 dias para apresentação de embargos, sob as penas da Lei. Em caso de revelia será nomeado curador especial (artigo 257, IV). Será o presente edital, por extrato, afixado e publicado na forma da lei. **NADA MAIS**. Dado e passado nesta cidade de Jundiaí, aos 16 de abril de 2024.

EDITAL DE CITAÇÃO - PRAZO DE 30 DIAS. PROCESSO Nº 1011487-37.2023.8.26.0068. O(A) MM. Juiz(a) de Direito da 2ª Vara Cível, do Foro de Barueri, Estado de São Paulo, Dr(a). DANIELA NUDELIMAN GUIGUET LEAL, na forma da Lei, etc. **FAZ SABER** a(o) **ASSOCIAÇÃO DE DESENVOLVIMENTO SO

DocuSign Envelope ID: 7B03E374-07C6-4F61-940E-3E8427032C6D

A **Infracommerce Synapcom Comércio Eletrônico S.A**, estabelecida no estado de São Paulo, no endereço Avenida Portugal, n° 46, Galpão 04 ao 11, Bairro de Itaqui, Itapevi, registrada sob o CNPJ 27.932.734/0001-65 e Inscrição estadual 373.180.465.117, comunica conforme estabelecido pela **Portaria CAT 17, de 21/03/2006,** o **extravio de seus livros de ocorrências**, modelo 6, série 1, número 1, da matriz e suas respectivas filiais, as quais seguem detalhamento:

CNPJ: 27.932.734/0001-65
Inscrição Estadual: 373.180.465.117;
CNPJ: 27.932.734/0002-46
Inscrição Estadual: 241.130.824.114;
CNPJ: 27.932.734/0004-08
Inscrição Estadual: 373.254.325.115;
CNPJ: 27.932.734/0005-99
Inscrição Estadual: 241.134.625.112;
CNPJ: 27.932.734/0006-70
Inscrição Estadual: 373.275.484.115;
CNPJ: 27.932.734/0007-50
Inscrição Estadual: 130.328.102.116;
CNPJ: 27.932.734/0009-12
Inscrição Estadual: 373.282.426.113.

Sr. EDSON EDIZIO DA SILVA matricula 62241

Esgotados nossos recursos de localização e tendo em vista encontrar-se em local não sabido, convidamos o **Sr. EDSON EDIZIO DA SILVA**, a comparecer em nosso escritório, a fim de retornar ao emprego ou justificar ausência a mais de 30 dias, dentro do prazo de 72hs a partir desta publicação, sob pena de ficar rescindido, automaticamente, o contrato de trabalho, nos termos do **artigo 482 da CLT.**

Diadema, SP, 23 de abril de 2024

LIH COMÉRCIO E DISTRIBUIÇÃO DE PNEUMÁTICOS LTDA.
CNPJ 13.003.885/0001-24

Edital de Citação e Intimação - Prazo 20 dias. Proc. 1091003-47.2022.8.26.0002. O Dr. Sergio Ludovico Martins, Juiz de Direito da 7ª Vara Cível Regional de Santo Amaro, **FAZ SABER** a **Helena Augusta Soeima Pera**, CPF/MF 818.713.418-68, que **Condomínio Torres de Gênova** lhe ajuizou **ação de Execução** para cobrança de R$ 4.064,63, oriunda de despesas condominiais do apto. 12, tipo A, bloco B do condomínio exeqte. Estando a executada em lugar ignorado, foi determinada a citação e intimação por edital, para em 03 dias úteis, após os 20 dias supra, pagar o débito atualizado (caso em que a verba honorária será reduzida pela metade), sob pena de penhora. No prazo para embargos, reconhecendo o crédito do exeqte. e depositando 30% do valor em execução mais custas e honorários advocatícios, poderá o executado requerer o pagamento do restante em 06 parcelas mensais, acrescidas de correção monetária e juros de 1% ao mês. No caso de não pagamento, o arresto procedido (sobre a quantia de R$ 4.064,63 - fls. 97) será convertido em penhora, passando a fluir, automaticamente, o prazo de 15 dias úteis para oferecimento de embargos à execução. Em caso de revelia, será nomeado curador especial.

EDITAL DE CITAÇÃO expedido nos autos da Ação de Usucapião, PROCESSO Nº 1072624-21.2023.8.26.0100 O(A) MM. Juiz(a) de Direito da 2ª Vara de Registros Públicos, do Foro Central Cível, Estado de São Paulo, Dr(a). Patrícia Martins Conceição, na forma da Lei, etc. **FAZ SABER** a(o) **Arthur Snitcovsky, Majer Lejb Baum, Jenta Baum, Mayer Snitcovsky, Olga Snitcovsky, Moyses Snitcovsky, Antonio Lins dos Santos, Iolineide Silva Santos, Edifício Quality Home, Edifício D'Alice e Hospital das Clínicas da Faculdade de Medicina da Universidade de São Paulo**, réus ausentes, incertos, desconhecidos, eventuais interessados, bem como seus cônjuges e/ou sucessores, que **Maria Madalena Rebeque Dagola** e **Gilson João Dagola** ajuizou(ram) ação de **USUCAPIÃO**, visando declaração de domínio sobre Vaga de garagem coletiva situada ao Edifício Oscar Freire, na Rua Oscar Freire, n° 1754, Pinheiros, São Paulo/SP. CEP: 05409-011, alegando posse mansa e pacífica no prazo legal. Estando em termos, expede-se o presente edital para citação dos supramencionados para contestarem no prazo de 15 (quinze) dias úteis, a fluir após o prazo de 20 (vinte) dias da publicação deste edital. Não sendo contestada a ação, o réu será considerado revel, caso em que será nomeado curador especial. Será o presente edital, por extrato, afixado e publicado na forma da lei. **Nada Mais**. São Paulo, 09 de abril de 2024. Eu, MAURO RAMOS SALLES, Chefe de Seção Judiciário.

11ª Vara Cível da Comarca de São Paulo - DECISÃO – EDITAL Processo nº: 1120226-42.2022.8.26.0100 Classe – Assunto: **Procedimento Comum Cível - Contratos Bancários** Requerente: **BANCO SANTANDER (BRASIL) S.A.** Requerido: **Leonardo Serafim Xavier de Camargo** Vistos. Fls. 378: Tendo em vista que já foram esgotados todos os meios hábeis para a localização da parte ré, defiro a citação editalícia requerida, servindo a presente decisão como edital. Este Juízo **FAZ SABER** a **Leonardo Serafim Xavier de Camargo**, domiciliado em local incerto e não sabido, que lhe foi movida **Ação de Cobrança** por **BANCO SANTANDER (BRASIL) S.A.,** com base na Operação nº. 031900089849032042 4. Encontrando-se a parte ré em lugar incerto e não sabido, foi determinada a sua **CITAÇÃO, por EDITAL**, para os atos e termos da ação proposta e para que, no prazo de 15 dias, que fluirá após o decurso do prazo do presente edital, apresente contestação, sob pena de revelia. No silêncio, será nomeado curador especial. Será o presente edital, por extrato, publicado na forma da lei. O presente edital tem o prazo de 20 dias. Recolha a parte autora as custas referentes a publicação no DJE, no valor de R$181,04, providenciando, no mais, a publicação do edital em jornais de grande circulação, comprovando-se nos autos, no prazo de 10 (dez) dias. Intimem-se. São Paulo, 19 de março de 2024. VINÍCIUS CÂMARA CAMPOS BERNARDES SIQUEIRA Juiz de Direito

EDITAL DE CITAÇÃO - PRAZO DE 20 DIAS. PROCESSO Nº 1120921-69.2017.8.26.0100 O(A) MM. Juiz(a) de Direito da 35ª Vara Cível, do Foro Central Cível, Estado de São Paulo, Dr(a). Daniel D Emidio Martins, na forma da Lei, etc. **FAZ SABER** a **Marwan Salah**, CPF/MF 237.709.038-97, que **Banco Santander (Brasil) S/A** lhe ajuizou ação de **Procedimento Comum** para cobrança de R$ 124.116,96, oriunda do serviço de Crédito Pessoal com Proteção de Operação nº 098700002091032015 5. Estando o réu em lugar ignorado, foi determinada a citação por edital, para que em 15 dias úteis, após os 20 dias supra, conteste o feito, sob pena de presumirem-se verdadeiros os fatos alegados e a condenação nas cominações pedidas, sendo-lhe nomeado curador especial em caso de revelia. **NADA MAIS**. Dado e passado nesta cidade de São Paulo, aos 24 de abril de 2024.

EDITAL DE CITAÇÃO - PRAZO DE 20 DIAS. PROCESSO Nº 0114717-78.2007.8.26.0002 O(A) MM. Juiz(a) de Direito da 2ª Vara Cível, do Foro Regional II - Santo Amaro, Estado de São Paulo, Dr(a). Cindy Covre Rontani Fonseca, na forma da Lei, **FAZ SABER** a(o) **THOMAZ HENRIQUE DE MORAES SCOTT**, Brasileiro, Casado, Corretor, CPF 275.510.838-04, com endereço à Rua Leonel Marques Bernardes, 165, Interlagos, CEP 04789-050, São Paulo - SP, que lhe foi proposta uma ação de Procedimento Comum Cível por parte de Condomínio Edifício Maison Champ s Elysées, alegando em síntese que há despesas condominiais no valor de R$ 22.064,02 (a ser acrescida das parcelas que vencerem no decorrer da lide) a serem pagas. Encontrando-se o réu em lugar incerto e não sabido, foi determinada a sua CITAÇÃO, por EDITAL, para os atos e termos da ação proposta e para que, no prazo de 15 dias, que fluirá após o decurso do prazo do presente edital, apresente resposta. Não sendo contestada a ação, o réu será considerado revel, caso em que será nomeado curador especial. Será o presente edital, por extrato, afixado e publicado na forma da lei. **NADA MAIS.** Dado e passado nesta cidade de São Paulo, aos 20 de fevereiro de 2024.

Intimação. Prazo 20 dias. Proc. nº 1009488-48.2017.8.26.0007. O Dr. Daniel Fabretti, Juiz de Direito da 5ª Vara Cível Regional de Itaquera, **FAZ SABER** a **João Rosa Filho**, CPF/MF 218.330.528-20, que nos autos da **ação de Execução** que lhe requer **Banco Bradesco S/A**, procedeu-se a penhora do terreno à Rua Pero Peres, antiga Rua Lider, na Vila São Francisco, Guaianazes, com a área total de 224,50m², matrícula nº 28.800 do 7º CRI da Capital/SP. Estando o executado em lugar ignorado, foi determinada a intimação da penhora por edital, para que em 15 dias úteis, após os 20 dias supra, ofereça impugnação. Fica ainda Francisca Rosa dos Santos, RG 20.709.729/SP (mulher do executado), pelo presente Edital, intimada da constrição. São Paulo, 27 de fevereiro de 2024.

EDITAL DE CITAÇÃO - PRAZO DE 20 DIAS. PROCESSO Nº 1020769-19.2017.8.26.0001 O(A) MM. Juiz(a) de Direito da 5ª Vara Cível, do Foro Regional I - Santana, Estado de São Paulo, Dr(a). Juliana Crespo Dias, na forma da Lei, etc. **FAZ SABER** a(o) **FLAVIA LIGIA BARBOSA MAFRA**, Brasileira, Solteira, Vendedora, RG 40.177.839-3, CPF 345.312.258-56, que lhe foi proposta uma **ação de Execução de Título Extrajudicial** por parte de **Banco Santander (Brasil) S/A**, objetivando o recebimento de R$ 16.238,68 (Julho/2017) decorrente de cédula de crédito bancário nº 860000001500. Encontrando-se o réu em lugar incerto e não sabido, foi determinada a sua **CITAÇÃO, por EDITAL,** para os atos e termos da ação proposta e para que, no prazo de 03 dias paguem o débito atualizado, podendo, no prazo de 15 dias, oporem embargos, sendo que, nesse prazo reconhecendo o crédito da exequente poderão comprovar o depósito de 30% incluindo custas e honorários e requerem o parcelamento em até 06 parcelas mensais corrigidas, sob pena de penhora, prazos estes a fluir os 20 dias supra. Não sendo embargada a ação, o réu será considerado revel , caso em que será nomeado curador especial. Será o presente edital, por extrato, afixado e publicado na forma da lei. **NADA MAIS**. Dado e passado nesta cidade de São Paulo, aos 29 de novembro de 2023.

EDITAL DE CITAÇÃO - PRAZO DE 20 DIAS. PROCESSO Nº 0001094-13.2024.8.26.0011 O(A) MM. Juiz(a) de Direito da 5ª Vara Cível, do Foro Regional XI - Pinheiros, Estado de São Paulo, Dr(a). LARISSA GASPAR TUNALA, na forma da Lei, etc. **FAZ SABER** a(o) **EVA BATLICKOVA**, Tcheca, Casada, RG V399146-B, CPF 23254178831, com endereço à Alameda das Paineiras, CASA 60, Condomínio Vila Verde, Transurb, CEP 06670-220, Itapevi - SP, que lhe foi proposta uma ação de **Cumprimento de sentença** por parte de **Colégio Albert Sabin Ltda..** Encontrando-se o réu em lugar incerto e não sabido, foi determinada a sua INTIMAÇÃO para que, no PRAZO de 15 (quinze) dias úteis, pague a quantia fixada em sentença, devidamente atualizada, sob pena de multa de 10% sobre o valor do débito, honorários advocatícios de 10% e, a requerimento do credor, expedição de mandado de penhora e avaliação (artigo 523 e parágrafos, do Código de Processo Civil). Nos termos do artigo 525 do Código de Processo Civil, transcorrido o período acima indicado sem o pagamento voluntário, inicia-se o prazo de 15 (quinze) dias úteis para que o executado, independentemente de penhora ou nova intimação, apresente, nos próprios autos, sua impugnação. Será o presente edital, por extrato, afixado e publicado na forma da lei. **NADA MAIS.** Dado e passado nesta cidade de São Paulo, aos 01 de abril de 2024.

Capitale Energia Comercializadora Ltda.

CNPJ/MF nº 11.599.292/0001-47 - NIRE 35.300.435.354

Demonstrações Contábeis individuais e consolidadas em 31 de Dezembro de 2023 e 2022 *(Em milhares de Reais, exceto quando indicado de outra forma)*

Balanços Patrimoniais

Ativo	Nota explicativa	Controladora 2023	Controladora 2022	Consolidado 2023	Consolidado 2022
Circulante					
Caixa e equivalentes de caixa	4	54.853	53.586	55.876	56.761
Contas a receber	5	69.191	88.315	69.522	88.617
Impostos a recuperar	7	19.227	21.704	19.239	21.714
Valor justo dos contratos de energia	20	282.969	283.978	282.969	283.978
Outros ativos financeiros	6	2.379	2.454	2.639	2.712
		428.619	**450.037**	**430.246**	**453.782**
Não circulante					
Realizável a longo prazo					
Valor justo dos contratos de energia	20	387.017	153.395	387.017	153.395
Depositos judiciais		428	428	428	428
Outros ativos financeiros	6	–	5.000	–	5.000
Partes relacionadas	14.b	15	20	18	23
		387.460	**158.843**	**387.462**	**158.846**
Investimentos	8	20.472	17.499	18.964	13.963
Imobilizado	9	2.795	1.770	2.795	1.770
Intangível	9	–	9	–	9
		23.267	**19.277**	**21.759**	**15.741**
Total do ativo		**839.346**	**628.158**	**839.468**	**628.369**
Passivo e patrimônio líquido					
Circulante					
Fornecedores	10	61.903	81.850	61.907	81.850
Arrendamento mercantil		1.050	209	1.050	208
Obrigações sociais, trabalhistas e tributárias	12	14.383	19.675	14.431	19.756
Provisão para participação nos lucros		885	2.878	885	2.878
Valor justo dos contratos de energia	20	246.861	257.894	246.861	257.894
Partes relacionadas		2	2	2	2
Juros sobre capital próprio a pagar		17.884	13.956	17.884	13.956
Outras contas a pagar	11	7.292	8.058	7.315	8.080
		350.261	**384.522**	**350.334**	**384.625**
Não circulante					
Valor justo dos contratos de energia	20	310.178	78.605	310.178	78.605
Passivo fiscal diferido	13.b	39.306	35.097	39.306	35.097
		349.484	**113.702**	**349.484**	**113.702**
Patrimônio líquido					
Capital social	16	30.444	30.444	30.444	30.444
Reserva de capital	16a	(1.419)	(1.419)	(1.419)	(1.419)
Transação de capital		(5.140)	(5.140)	(5.140)	(5.140)
Reserva de lucros		115.717	106.049	115.717	106.048
		139.602	**129.934**	**139.602**	**129.933**
Participação de não controladores	–	–	–	48	110
		139.602	**129.934**	**139.650**	**130.044**
Total do passivo e patrimônio líquido		**839.346**	**628.158**	**839.468**	**628.369**

Demonstrações do resultado

	Nota explicativa	Controladora 2023	Controladora 2022	Consolidado 2023	Consolidado 2022
Receita operacional, líquida	17	**701.182**	**933.548**	**703.128**	**935.750**
Custos	18	(675.080)	(902.649)	(675.080)	(902.649)
Resultado do valor justo de contratos de energia	20	12.073	33.030	12.073	33.030
Lucro bruto		**38.175**	**63.929**	**40.122**	**66.132**
Despesas					
Despesas administrativas e gerais	18	(22.768)	(24.464)	(22.794)	(24.464)
Outras despesas operacionais	18	415	–	415	–
Resultado da equivalência patrimonial	8	1.756	2.071	–	–
Lucro antes do resultado financeiro		**17.579**	**41.536**	**17.742**	**41.667**
Receitas financeiras	19	6.351	5.401	6.519	5.649
Despesas financeiras	19	(1.441)	(283)	(1.446)	(287)
Lucro antes do Imposto de Renda e da Contribuição Social		**22.489**	**46.654**	**22.816**	**47.030**
Imposto de Renda e Contribuição Social - corrente	13	–	(1.060)	(273)	(1.374)
Imposto de Renda e Contribuição Social - diferido	13	(4.209)	(11.770)	(4.209)	(11.770)
Lucro líquido do exercício		**18.280**	**33.824**	**18.334**	**33.885**
Atribuível a:					
Controladores		18.280	33.824	18.280	33.824
Não controladores		–	–	54	61
Lucro líquido do exercício		**18.280**	**33.824**	**18.334**	**33.885**

Demonstrações do resultado abrangente

	Controladora 2023	Controladora 2022	Consolidado 2023	Consolidado 2022
Lucro líquido do exercício	**18.280**	**22.301**	**18.334**	**22.349**
Resultados abrangentes	–	–	–	–
Resultado abrangente do exercício	**18.280**	**22.301**	**18.334**	**22.349**
Atribuível a				
Controladores	18.280	22.301	18.280	22.301
Não controladores	–	–	54	48
	18.280	**22.301**	**18.334**	**22.349**

Demonstrações das mutações do patrimônio líquido individuais e consolidadas

	Capital social	Reserva de capital: Quotas em tesouraria	Reserva de capital: Transação de capital	Reserva de lucros: Reserva para incorporação ao capital	Reserva de lucros: Reserva de lucros	Reserva de lucros: Lucros acumulados	Patrimônio líquido atribuído ao controlador	Participação dos não controladores	Total do patrimônio líquido
Saldos em 31 de dezembro de 2021	**30.444**	**(1.419)**	**(5.140)**	**1**	**83.106**	**–**	**106.992**	**46**	**107.038**
	–	–	–	–	–	–	–	–	–
Recompra de quotas	–	–	–	–	–	–	–	–	–
Juros sobre capital próprio	–	–	–	–	–	(6.725)	(6.725)	–	**(6.725)**
Lucro líquido do exercício	–	–	–	–	–	33.824	33.824	64	**33.888**
Dividendos obrigatórios	–	–	–	–	(4.157)	–	(4.157)	–	**(4.157)**
Dividendos adicionais	–	–	–	–	27.099	(27.099)	–	–	–
Transferência para reserva de lucros	–	–	–	–	–	–	–	–	–
Saldos em 31 de dezembro de 2022	**30.444**	**(1.419)**	**(5.140)**	**1**	**106.048**	**–**	**129.934**	**110**	**130.044**
Juros sobre capital próprio	–	–	–	–	–	(8.611)	(8.611)	–	**(8.611)**
Lucro líquido do exercício	–	–	–	–	–	18.280	18.280	(62)	**18.218**
Dividendos obrigatórios	–	–	–	–	–	–	–	–	–
Transferência para reserva de lucros	–	–	–	–	9.669	(9.669)	–	–	–
Saldos em 31 de dezembro de 2023	**30.444**	**(1.419)**	**(5.140)**	**1**	**115.717**	**–**	**139.602**	**48**	**139.650**

Demonstrações dos fluxos de caixa

	Controladora 2023	Controladora 2022	Consolidado 2023	Consolidado 2022
Lucro líquido	**18.280**	**33.824**	**18.334**	**33.885**
Ajustes que não afetam o caixa				
Depreciações e amortizações	1.409	1.304	1.409	1.304
Resultado equivalência patrimonial	(1.756)	(2.071)	–	–
Baixa ativo imobilizado	–	–	–	–
Provisão para participação dos lucros	(1.994)	(571)	(1.994)	(571)
Imposto de Renda e CSLL (corrente e diferido)	4.209	11.771	4.209	11.771
Resultado do valor justo de contratos de energia	(12.073)	(33.030)	(12.073)	(33.030)
Aumento/(redução) em ativos				
Contas a receber	19.124	70.133	19.094	70.129
Impostos a recuperar	2.476	(1.496)	2.475	(1.488)
Outros ativos financeiros	75	(1.780)	73	(1.778)
Aumento/(redução) em passivos				
Fornecedores	(19.947)	(68.850)	(19.944)	(68.850)
Obrigações sociais, trabalhistas e tributárias	(5.292)	4.492	(5.325)	4.508
Outras contas a pagar	(5.449)	137	(5.449)	136
	(939)	**13.863**	**810**	**16.016**
Imposto de Renda e Contribuição Social - recolhidos	–	(2.460)	(110)	(2.460)
Caixa líquido (utilizado nas)/ gerado pelas atividades operacionais	**(939)**	**11.403**	**700**	**13.556**

	Controladora 2023	Controladora 2022	Consolidado 2023	Consolidado 2022
Fluxos de caixa das atividades de investimentos				
Aquisição de investimentos	–	439	–	439
Recebimentos de dividendos	3.783	148	–	–
Recebimento de venda imobilizado	4	–	4	–
Acréscimo do imobilizado e intangível	(2.429)	827	(2.429)	827
Caixa líquido gerado pelas/ (utilizado nas) atividades de investimentos	**1.358**	**1.414**	**(2.426)**	**1.266**
Fluxos de caixa das atividades de financiamentos				
Partes relacionadas	5	(3)	(1)	(1)
Distribuição de lucros	–	(4.157)	–	(4.157)
Juros sobre capital próprio	–	–	–	–
Pagamentos de empréstimos e financiamentos	842	(653)	842,81	(655)
Caixa líquido gerado pelas/(utilizado nas) atividades de financiamentos	**847**	**(4.813)**	**842**	**(4.813)**
Aumento líquido/(redução) de caixa e equivalentes de caixa	**1.266**	**8.004**	**(885)**	**10.009**
Caixa e equivalentes de caixa no início do exercício	53.586	45.582	56.761	46.751
Caixa e equivalentes de caixa no final do exercício	54.853	53.586	55.876	56.761
Aumento líquido/(redução) de caixa e equivalentes de caixa	**1.266**	**8.004**	**(885)**	**10.009**

fornecimento de energia. Além disso, existe um portfólio de contratos que compreende posições forward, geralmente de curto prazo. Para este portfólio, não há compromisso de combinar uma compra com um contrato de venda. A Empresa tem flexibilidade para gerenciar os contratos nesta carteira com o objetivo de obter ganhos por variações nos preços de mercado, considerando as suas políticas e limites de risco. Contratos nesta carteira podem ser liquidados pelo valor líquido à vista ou por outro instrumento financeiro (por exemplo: celebrando com a contraparte contrato de compensação; ou "desfazendo sua posição" do contrato antes de seu exercício ou prescrição; ou em pouco tempo após a compra realizar venda com finalidade de gerar lucro por flutuações de curto prazo no preço ou ganho com margem de revenda). Tais operações de compra e venda de energia são transacionadas em mercado ativo e atendem a definição de instrumentos financeiros, devido ao fato de que são liquidadas pelo valor líquido à vista, e prontamente conversíveis em dinheiro. Tais contratos são contabilizados como derivativos segundo o IFRS 9 / CPC 48 e são reconhecidos no balanço patrimonial da Empresa pelo valor justo, na data em que o derivativo é celebrado, e é reavaliado a valor justo na data do balanço. O valor justo desses derivativos é estimado com base, em parte, nas cotações de preços publicadas em mercados ativos, na medida em que tais dados observáveis de mercado existam, e, em parte, pelo uso de técnicas de avaliação, que considera: **(i)** Preços estabelecidos nas operações de compra e venda recentes; **(ii)** Margem de risco no fornecimento; e **(iii)** Preço de mercado projetado no período de disponibilidade. Sempre que o valor justo no reconhecimento inicial para esses contratos difere do preço da transação, um ganho de valor justo ou perda de valor justo é reconhecido na data-base. Compensação de instrumentos financeiros: Ativos e passivos financeiros são compensados e o valor líquido é apresentado no balanço patrimonial quando há um direito legal de compensar os valores reconhecidos e houver a intenção de liquidá-los em uma base líquida, ou realizar o ativo e liquidar o passivo simultaneamente. O direito legal não deve ser contingente em eventos futuros e deve ser aplicável no curso normal dos negócios e no caso de inadimplência, insolvência ou falência da Empresa ou da contraparte. **3.13. Investimento e consolidação:** Na demonstração contábil individual da controladora, as informações contábeis da controlada, são reconhecidas por meio do método de equivalência patrimonial. **Consolidação:** Na elaboração das demonstrações contábeis consolidadas, foram utilizadas demonstrações da controlada encerrada na mesma data-base e consistentes com as práticas contábeis descritas na Nota Explicativa nº 3. Devido à irrelevância dos montantes referentes à participação dos acionistas não controladores, os respectivos valores não se encontram destacados nas demonstrações contábeis consolidadas. A consolidação abrange as demonstrações contábeis da Empresa e da seguinte controlada direta:

Empresa	Participação (%) 2023	Participação (%) 2022
Capitale Gestão em Energia Ltda.	97	97
Capitale Gas Comercializadora Ltda.	–	99,99

A consolidação de controladas incorpora as contas totais de ativos, passivos e resultados. **Transações eliminadas na consolidação:** Saldos e transações intragrupo, e quaisquer receitas ou despesas derivadas de transações intragrupo, são eliminados na preparação das demonstrações contábeis consolidadas. Ganhos não realizados oriundos de transações com as Empresas investidas, registrados por equivalência patrimonial são eliminados contra o investimento. Prejuízos não realizados são eliminados da mesma maneira como são eliminados os ganhos não realizados, mas somente até o ponto em que não haja evidência de perda por redução do valor recuperável. **3.14. Novas normas, revisões e interpretações emitidas que ainda não estavam em vigor em 31 de dezembro de 2023:** De acordo com as novas normas emitidas, até a data de emissão das demonstrações financeiras, caso aplicável a Empresa, serão adotados conforme novos pronunciamentos e início de vigência, sendo consideradas a seguir:

Novos pronunciamentos	Natureza da alteração	Período vigente
Alterações na norma IFRS 16 / CPC 06 (R2)	Acrescentam exigências de mensuração subsequente para transações de venda e leaseback, que satisfazem as exigências da IFRS 15/CPC 47;	1° de janeiro de 2024
Alterações ao IAS 1 / CPC 26	Esclarece aspectos a serem considerados para a classificação de passivos como circulante e não-circulante;	1° de janeiro de 2024
Alterações ao IAS 1 / CPC 26	Esclarece que apenas covenants a serem cumpridos em ou antes do final do período do relatório, afetam o direito da entidade de postergar a liquidação de um passivo por no mínimo 12 meses após a data do relatório;	1° de janeiro de 2024
Alterações ao IAS 7 / CPC 03 (R2) 3 IFRS 7 / CPC 40 (R1)	Esclarece que a entidade deve divulgar os acordos de financiamento de fornecedores, com informações que permitem aos usuários das demonstrações contábeis avaliar os efeitos desses acordos sobre os passivos e fluxos de caixa da entidade;	1° de janeiro de 2024
Alterações ao IAS 21 / CPC 02 (R2)	Exigem a divulgação de informações que permitam aos utilizadores das demonstrações contábeis compreender o impacto de uma moeda não ser cambiável.	1° de janeiro de 2025

4. Caixa e equivalentes de caixa:

Descrição	Controladora 2023	Controladora 2022	Consolidado 2023	Consolidado 2022
Caixa	9	10	9	10
Bancos conta movimento	1730	132	1794	548
Aplicações financeiras **(a)**	53.114	53.444	54.073	56.203
	54.853	**53.586**	**55.876**	**56.761**

(a) Em 31 de dezembro de 2023, as aplicações financeiras referem-se a operações de renda fixa com compromissos de recompra lastreadas em certificados de depósitos e outros títulos de emissão de entidades financeiras, remunerados pela taxa média 11,14% (em 2022 13,3%) de acordo com os contratos firmados pela Empresa e pelos bancos, essas aplicações podem ser resgatadas em prazo inferior a 90 dias, sem perda dos rendimentos.

5. Contas a receber: Composição:

Descrição	Controladora 2023	Controladora 2022	Consolidado 2023	Consolidado 2022
Faturados	315	1.149	331	1.451
Não faturados	68.876	87.166	69.191	87.166
	69.191	**88.315**	**69.522**	**88.617**

O saldo de "Não faturados" é composto por provisões de vendas de energia de contratos de curto, médio e longo prazos de comercialização de energia convencional e incentivada no Ambiente de Contratação Livre (ACL), cujo contrato de venda e o consumo de energia, ocorreu até o último dia de cada data base e foi faturado e recebido no mês subsequente. Abertura por vencimento dos valores vencidos e a vencer:

Descrição	31/12/2023	31/12/2022
Vencidos		
01 - 30 dias	198	6
31 - 60 dias	–	–
61 - 90 dias	–	–
Acima de 90 dias	117	103
Subtotal vencidos	**315**	**109**
A vencer		
Até 45 dias	68.876	88.206
Subtotal a vencer	**68.876**	**88.206**
Total	**69.191**	**88.315**

6. Outros ativos financeiros:

Descrição	Controladora 2023	Controladora 2022	Consolidado 2023	Consolidado 2022
Dividendos a receber	–	–	258	258
Adiantamentos a fornecedores	2.304	2.363	2.306	2.363
Adiantamento a funcionários	51	51	51	51
Despesas pagas antecipadamente	24	40	24	40
Lemon LVM Energia Renováveis **(a)**	–	5.000	–	5.000
	2.379	**7.454**	**7.639**	**7.712**
Circulante	2.379	2.454	2.639	2.712
Não circulante	–	5.000	–	5.000

(a) A Empresa realizou investimento na Lemon LVM Energias Renováveis Ltda. tendo acordado a possibilidade de conversão do Investimento em participação no capital social da Lemon, mediante exercício da opção. Tendo feito a opção pela compra de participação, a Capitale hoje detém 636.831 ações preferenciais *(*Series Seed Preferred Shares*)*. **7. Impostos a recuperar:**

Descrição	Controladora 2023	Controladora 2022	Consolidado 2023	Consolidado 2022
PIS a compensar	211	338	213	339
COFINS a compensar	1.837	1.837	1.844	1.844
IRPJ e CSLL antecipado **(a)**	11.693	12.033	11.693	12.033
IRRF a recuperar	1.676	1.221	1.676	1.221
Outros impostos a recuperar	3.810	6.275	3.813	6.277
	19.227	**21.704**	**19.239**	**21.714**

(a) IRPJ e CSLL saldo negativo de exercícios anteriores a ser compensado conforme necessidade. **8. Investimentos: a. Composição:**

Descrição	Participação em 31/12/2023 (%)	Controladora 2023	Controladora 2022	Consolidado 2023	Consolidado 2022
Capitale Gestão em Energia Ltda. **(a)**	97	1.509	3.536	–	–
BBCE Balcão Brasileiro de Com. De Energia **(b)**	5	13.963	13.963	13.963	13.963
LEMON LVM Energia Renováveis Ltda **(c)**	–	5.000	–	5.000	–
		20.472	**17.499**	**18.963**	**13.963**

(a) A Capitale Gestão em Energia Ltda. é uma controlada da Empresa que presta serviços de assessoria em todas as etapas do processo de contratação de energia, que vão desde o estudo de viabilidade de migração para o mercado livre, até a gestão de contratos formalizados; **(b)** BBCE - Balcão Brasileiro de Comercialização de Energia - é uma empresa com portal eletrônico voltado para a comercialização de energia no mercado livre (ACL). Atualmente a Empresa detém 4,62% de participação do capital, sem influência significativa. **(c)** Lemon LVM Energia - a Capitale exerceu a opção de compra do investimento e detém 636.831 de ações preferenciais (*Series Seed Preferred Shares)*.

b. Movimentação:

Descrição	2022	Mais valia/ Outros	Resultado de equivalência patrimonial	Distribuição de Dividendos	2023
Capitale Gestão em Energia Ltda.	3.536	–	1.756	(3.783)	1.509
BBCE Balcão Brasileiro de Com. de Energia	13.963	–	–	–	13.963
	17.499	**–**	**1.756**	**(3.783)**	**15.472**

c. Dados das investidas:

Descrição	Capitale Gestão 2023
Total Ativo	1.629
Total Passivo	(73)
Total Patrimônio Líquido	**1.556**
Receitas	1.947
Despesas/Custos	(136)
Resultado do exercício	**1.811**

Descrição	Capitale Gestão 2022
Total Ativo	3.749
Total Passivo	104
Total Patrimônio Líquido	**3.645**
Receitas	2.203
Despesas/Custos	(71)
Resultado do exercício	**2.132**

9. Imobilizado e intangível: Composição na controladora e consolidado:

Descrição	Taxa depreciação % a.a.	2023 Custo	2023 Depreciação acumulada	2023 Valor líquido	2022 Valor líquido
Móveis e utensílios	10	829	(497)	332	416
Instalações/Benfeitorias	10	1.920	(1.843)	77	156
Veículos	20	2.342	(1.175)	1.167	743
Equipamentos de Informática	20	649	(495)	154	236
Máquinas e Equipamentos	10	78	(36)	42	50
Arrendamento Mercantil	–	1.636	(613)	1.023	169
Software	20	64	(64)	–	9
		7.518	**(4.722)**	**2.795**	**1.779**

Descrição	Taxa depreciação % a.a.	2022 Custo	2022 Depreciação acumulada	2022 Valor líquido	2021 Valor líquido
Móveis e utensílios	10	829	(413)	416	501
Instalações/Benfeitorias	10	1.920	(1.764)	156	496
Veículos	20	2.113	(1.370)	743	128
Equipamentos de Informática	20	645	(409)	236	314
Máquinas e Equipamentos	10	78	(28)	50	31
Arrendamento Mercantil	–	2.322	(2.153)	169	772
Software	20	64	(55)	9	14
		7.971	**(6.192)**	**1.779**	**2.256**

**Moviment

DocuSign Envelope ID: 7B03E374-07C6-4F61-940E-3E8427032C6D

SECRETARIA DE ESTADO DA SAÚDE
DEPARTAMENTO REGIONAL DE SAÚDE - DRS XI PRESIDENTE PRUDENTE

RETIFICAÇÃO DO PREGÃO ELETRÔNICO 6/2024

Na publicação do dia 25/04/2024 referente a abertura de licitação, no Departamento Regional de Saúde - DRS XI Presidente Prudente, na modalidade PREGÃO ELETRÔNICO nº 6/2024; **ONDE SE LÊ:** abertura do certame será no dia 08/05/2024; **LEIA-SE:** abertura do certame será no dia 13/05/2024

GOVERNO DO ESTADO DE SÃO PAULO
SECRETARIA DE ESTADO DA SAÚDE

SÃO PAULO GOVERNO DO ESTADO

ACHA-SE ABERTO NO HOSPITAL INFANTIL DARCY VARGAS, SITO NA RUA DR. SERÁFICO DE ASSIS CARVALHO Nº 34 – MORUMBI – SÃO PAULO**,** A LICITAÇÃO DO EDITAL DE PREGÃO ELETRÔNICO **90035/2024** REFERENTE AO PROCESSO 024.00065429/2024-41 (Aq. de asparaginase e milrinona**). CRITÉRIO DE JULGAMENTO POR MENOR PREÇO.** A REALIZAÇÃO DA SESSÃO PÚBLICA DE PROCESSAMENTO DO PREGÃO SERÁ NO DIA **09-05-2024** A PARTIR DAS **09:00,** NO ENDEREÇO ELETRÔNICO WWW. COMPRAS.GOV.BR. O EDITAL NA INTEGRA ESTÁ DISPONÍVEL PARA CONSULTA E RETIRADA NO SITE COMPRAS.GOV.BR.

SECRETARIA DE ESTADO DA SAÚDE
DEPARTAMENTO REGIONAL DE SAÚDE DE MARÍLIA

Acha-se aberto no Departamento Regional de Saúde de Marília, a licitação na modalidade de Pregão Eletrônico nº **90060/2024**, referente ao Processo **20240317472**, cujo objeto é **AQUISIÇÃO DE MEDICAMENTO PARA ATENDER MANDADO JUDICIAL.** A realização do pregão será no dia **09 de maio de 2024**, às 09:00 horas, no endereço eletrônico www.compras.sp.gov.br.

PREFEITURA MUNICIPAL DE MINEIROS DO TIETÊ

ESTADO DE SÃO PAULO
AVISO DE LICITAÇÃO

Pregão Eletrônico n° 16/2024; Edital n° 15/2024; Processo n° 631/2024. OBJETO: REGISTRO DE PREÇOS VISANDO FUTURA E EVENTUAL CONTRATAÇÃO DE EMPRESA ESPECIALIZADA EM FORNECIMENTO DE MATERIAL E MÃO DE OBRA, PARA FUTURA AQUISIÇÃO DE CONCRETO, DE ACORDO COM AS CONDIÇÕES E ESPECIFICAÇÕES CONSTANTES DO TERMO DE REFERÊNCIA E DEMAIS DISPOSIÇÕES DO EDITAL. Abertura das Propostas: 22/05/2024 às 08:00h. Início da Etapa de Lances: 22/05/2023 às 08:30h. Local: www.bll.org.br.

Mineiros do Tietê - SP, 25 de abril de 2024.
GEZIEL PEREIRA LIMA
Prefeito Municipal.

UASG – 090135 – DEPARTAMENTO REGIONAL DE SAÚDE DE TAUBATÉ - SECRETARIA DE ESTADO DA SAÚDE – Modalidade: PREGÃO ELETRÔNICO - **Nº Processo:** 024.00034654/2024-35 - **Objeto:** Aquisição de Medicamentos para atender Ação Judicial – Lenvatinibe 10 mg e 4 mg - Quantidade total estabelecidos no Termo de Referência. **Total de Itens Licitados:** 03 (dois). **Disponibilidade do edital:** 26/04/2024. **Horário:** das 08h00 às 17h00. **Endereço:** Rua Alcaíde Mor de Camargo nº 100 – Alto São João – Taubaté/SP; e Link do PNCP: https://pncp.gov.br/. **Entrega das Propostas:** a partir de 29/04/2024 às 08h00h no site: www.gov.br/compras. **Abertura das Propostas:** 22/05/2024 às 10h00 no site: www.gov.br/compras. **Fonte:** DOESP e PNCP

UASG – 090135 – DEPARTAMENTO REGIONAL DE SAÚDE DE TAUBATÉ - SECRETARIA DE ESTADO DA SAÚDE – Modalidade: PREGÃO ELETRÔNICO - **Nº Processo:** 024.00042963/2024-89 - **Objeto:** Aquisição de Medicamento Nintedanibe 150 mg para atender Ação Judicial – Quantidade Total: 11.100 comprimidos conforme estabelecidos no Termo de Referência. **Total de Itens Licitados:** 02 (dois). **Disponibilidade do edital:** 26/04/2024. **Horário:** das 08h00 às 17h00. **Endereço:** Rua Alcaíde Mor de Camargo nº 100 – Alto São João – Taubaté/SP; e **Link do PNCP:** https://pncp.gov.br/. **Entrega das Propostas:** a partir de 29/04/2024 às 08h00h no site: www.gov.br/compras. **Abertura das Propostas:** 20/05/2024 às 10h00 no site: www.gov.br/compras. **Fonte:** DOESP e PNCP

MUNICÍPIO DE MOGI DAS CRUZES

HOMOLOGAÇÃO DO RESULTADO DEFINITIVO

CHAMAMENTO PÚBLICO Nº 001/2024 – PROCESSO Nº 866/2024. OBJETO: PRESTAÇÃO DE SERVIÇOS DE ADMINISTRAÇÃO, GERENCIAMENTO E OPERACIONALIZAÇÃO DA ESCOLA CLÍNICA TRANSTORNO DO ESPECTRO AUTISTA PROFESSORA NEURAIDE REZENDE FUJITA DA SILVA. O MUNICÍPIO DE MOGI DAS CRUZES, por intermédio da Comissão de Seleção constituída pela Resolução nº 8/2024, torna público, para conhecimento dos interessados, que, em cumprimento à etapa 12 do referido Edital, homologa o resultado definitivo à ASSOCIAÇÃO MADRE ESPERANÇA DE JESUS – AME JESUS. Mogi das Cruzes, em 25 de abril de 2024. MARILU FELIPE DOS SANTOS BERANGER - Secretária Municipal de Educação

ADJUDICAÇÃO E HOMOLOGAÇÃO

CONCORRÊNCIA PÚBLICA INTERNACIONAL Nº 012/23 - PROCESSO Nº 4.224/23. OBJETO: CONTRATAÇÃO DE SERVIÇOS ESPECIALIZADOS DE ENGENHARIA CONSULTIVA PARA GERENCIAMENTO, APOIO TÉCNICO, APOIO À GESTÃO DE PROJETOS E ESTUDOS NECESSÁRIOS AO PROGRAMA "MAIS MOGI", A SER FINANCIADO PARCIALMENTE PELA CORPORAÇÃO ANDINA DE FOMENTO – CAF. EMPRESA VENCEDORA: PAULO OLIVEIRA ENGENHARIA LTDA. NOTA FINAL (NF): 91,40 (noventa e um inteiros e quarenta centésimos) pontos. VALOR GLOBAL: R$ 3.387.351,24 (três milhões, trezentos e oitenta e sete mil, trezentos e cinquenta e um reais e vinte e quatro centavos). Mogi das Cruzes, em 25 de abril de 2024. JOAQUIM LOPES DA SILVA JÚNIOR – Secretário-Adjunto de Infraestrutura Urbana

AVISO DE REPETIÇÃO DE LICITAÇÃO

O MUNICÍPIO DE MOGI DAS CRUZES, por intermédio do Secretário Municipal de Saúde, torna público que está promovendo a seguinte licitação na modalidade "PREGÃO ELETRÔNICO": EDITAL Nº 019-2/2024 - PROCESSO Nº 729/2024. OBJETO: AQUISIÇÃO DE MATERIAIS E INSUMOS DE ENFERMAGEM EM GERAL. As propostas serão abertas em sessão pública que ocorrerá exclusivamente em ambiente eletrônico, na internet, no endereço: www.portaldecompraspublicas.com.br, às 10 horas do dia 10 de maio de 2024. O edital e seus anexos encontram-se à disposição para download no site da Prefeitura (www.mogidascruzes.sp.gov.br/licitacao) e no referido endereço (www.portaldecompraspublicas.com.br). Mogi das Cruzes, em 25 de abril de 2024. WILLIAM HARADA - Secretário Municipal de Saúde

PREFEITURA MUNICIPAL DE MOGI GUAÇU

AVISO DE RETIFICAÇÃO E REPUBLICAÇÃO DE EDITAL

CONCORRÊNCIA ELETRÔNICA Nº 2/2024 – PROCESSO Nº 5.037/2024. OBJETO: Contratação de empresa especializada para execução de obras e serviços para REFORMA E AMPLIAÇÃO DO NECROTÉRIO – IML, LOCALIZADO NO CEMITÉRIO DO JARDIM SANTO ANTÔNIO, no Município de Mogi Guaçu/SP. **Abertura: 9h30min do dia 15 de maio de 2024.**

A íntegra do edital retificado e seus anexos encontra-se à disposição dos interessados através dos sites: **www.mogiguacu.sp.gov.br** e **www.novobbmnet.com.br**. Mogi Guaçu, 25 de abril de 2024. Thaís Suelen da Silva – Presidente da Comissão Municipal de Licitações.

PREFEITURA MUNICIPAL DE ALUMÍNIO

P.P 02/2024 - Proc. 03/2024 - OBJETO: PAVIMENTAÇÃO ASFÁLTICA NA RUA ANTÔNIO MEDEIROS DOS SANTOS - BAIRRO ITARARÉ, MUNICÍPIO DE ALUMÍNIO. A PREFEITURA MUNICIPAL DE ALUMÍNIO torna público que fará realizar a reabertura do pregão retro mencionado, às 13h00min horas do dia 15/05/2024 na Av. Antônio de Castro Figueirôa, nº 100 – Alumínio/SP, PREGÃO PRESENCIAL, sob empreitada por preço global, tipo menor preço, a preços fixos e sem reajuste. A Pasta Técnica com o inteiro teor do Edital e seus respectivos anexos poderá ser examinada no endereço acima indicado, no horário comercial, ou através do site: www.aluminio.sp.gov.br Informações adicionais, dúvidas e pedidos de esclarecimentos deverão ser encaminhados no endereço acima mencionado ou por meio do e-mail: licitacao@aluminio.sp.gov.br, Telefone: 11 4715-5500- ramal 5545. Alumínio/SP-KÁTIA ALVES LEAL – Pregoeira

PREFEITURA MUNICIPAL DE ALUMÍNIO

P.P 03/2024 - Proc. 04/2024 - Objeto: CONTRATAÇÃO DE EMPRESA PARA EXECUÇÃO DE SERVIÇOS DE EXAMES LABORATORIAIS, DE FORMA PARCELADA PELO PERÍODO DE 12 (DOZE) MESES. A PREFEITURA MUNICIPAL DE ALUMÍNIO torna público que fará realizar a abertura do pregão retro mencionado, às 13h00min horas do dia 14/05/2024 na Av. Antônio de Castro Figueirôa, nº 100 – Alumínio/SP, PREGÃO PRESENCIAL, sob empreitada por preço global, tipo menor preço. A Pasta Técnica com o inteiro teor do Edital e seus respectivos anexos poderá ser examinada no endereço acima indicado, no horário comercial, ou através do site: www.aluminio.sp.gov.br Informações adicionais, dúvidas e pedidos de esclarecimentos deverão ser encaminhados no endereço acima mencionado ou por meio do e-mail: licitacao@aluminio.sp.gov.br, Telefone: 11 4715-5500- ramal 5545. Alumínio/SP- GLÁUCIA GOMES DE ALMEIDA – Pregoeira

1ª Vara Cível do Foro da Comarca de Mauá-SP.
EDITAL DE CITAÇÃO - PRAZO DE 20 DIAS. PROCESSO Nº 0020616-05.2012.8.26.0348. O MM. Juiz de Direito da 1ª Vara Cível, do Foro de Mauá, Estado de São Paulo, Dr. Anderson Fabrício da Cruz, na forma da Lei, etc. FAZ SABER a **JOSE LIRA DA SILVA, CPF 433.811.624-20**, com endereço à Rua América do Norte, 399, CASA 03, Parque das Américas, CEP 09351-200, Mauá - SP, que lhe foi proposta uma ação de Execução de Título Extrajudicial por parte de **Banco Bradesco Sa**, objetivando a cobrança da quantia de **R$ 50.415,92 (janeiro/2023)**, que será atualizado até a data do efetivo pagamento, correspondente ao saldo devido pela Cédula de Crédito Bancário Empréstimo Pessoal, sob o número 348/2772986, firmada em 26/03/2012. Ocorre que o réu não honrou com os pagamentos, tornando-se inadimplente. Estando o réu em lugar ignorado, foi deferida a citação e intimação por edital, **para que em 03 dias**, a fluir após os 20 dias supra, **pague o valor mencionado**. Em caso de pagamento dentro do tríduo ficam os honorários advocatícios reduzidos para 5% sobre o valor do débito atualizado. No prazo para Embargos, reconhecendo o crédito do Exequente e depositando 30% do valor da execução incluindo custas e honorários advocatícios de 10% sobre o débito atualizado, poderá o executado requerer que seja admitido a pagar o restante em até 06 parcelas mensais, acrescidas de correção monetária e juros de 1% ao mês (Lei nº 11.382/2006), **sob pena de conversão em penhora do arresto procedido através do SISBAJUD, no valor de R$ 1.647,63**. Convertido, terão o réu automaticamente, independente de outra intimação, ou formalidade, **o prazo de 15 dias, para oferecer Embargos à Execução**, na ausência dos quais prosseguirá o feito em seus ulteriores termos. ficando advertido de que será nomeado curador especial no caso de revelia, (art. 257, inciso IV do NCPC). Será o presente edital, afixado e publicado na forma da lei. Dado e passado nesta cidade de Mauá, aos 20 de fevereiro de 2024.

Edital De Intimação - Prazo De 20 Dias. Processo Nº 0003159-42.2023.8.26.0002. O(A) MM. Juiz(a) de Direito da 4ª Vara Cível, do Foro Regional II - Santo Amaro, Estado de São Paulo, Dr(a). Jéssica De Paula Costa Marcelino, na forma da Lei, etc. Faz Saber a Atlas Services ?Serviços de Suporte Administrativo e de Consultoria Ltda CNPJ 30.608.097/0001- 80 e a Atlas Proj. Tecnologia Ltda CNPJ 26.768.698/0001-83 que nos autos da Ação de Procedimento Comum, em fase de Cumprimento de Sentença requerida por Thomas Facchina Mendoza Harrell foi deferida a intimação por edital para que, no prazo 15 dias, paguem o valor de R$94.195,78 (13.02.23), devidamente atualizado, acrescido de custas se houver, sob pena de incidência de multa de 10%, além de honorários advocatícios de 10% sobre o total. Transcorrido o referido prazo sem pagamento voluntário, inicia-se o prazo de 15 dias para que, independentemente de penhora ou nova intimação, apresentem, nos próprios autos, suas impugnações, prazos estes a fluir os 20 supra. Será o presente edital, por extrato, afixado e publicado na forma da lei. Nada Mais. K-25e26/04

EDITAL DE CITAÇÃO - PRAZO DE 20 DIAS.PROCESSO Nº 1067068-17.2018.8.26.0002. O(A) MM. Juiz(a) de Direito da 1ª Vara Cível, do Foro Regional II - Santo Amaro, Estado de São Paulo, Dr(a). FABIANA FEHER RECASENS, na forma da Lei, etc.FAZ SABER ao espólio de Evaldo Alvarenga, RG 537636602, CPF 201.025.777-49, na pessoa de seu inventariante Bruno Monteiro João de Alvarenga CPF 101.229.687-35 que Banco Bradesco S/A, ajuizou ação de Procedimento Comum para cobrança de R$ 63.420,05 (dezembro/2018), decorrente da utilização de crédito pré-aprovado para empréstimo pessoal nº 501821 em data de 031.10.2016. Estando o réu em lugar ignorado, expede-se o edital, para que em 15 dias, a fluir após os 20 supra, conteste o feito, sob pena de confissão e revelia, caso em que será nomeado curador especial. Será o presente edital, por extrato, afixado e publicado na forma da lei. NADA MAIS. K-25e26/04

EDITAL DE CONVOCAÇÃO DE ASSEMBLEIA GERAL EXTRAORDINÁRIA
MÉDICO PARA TODOS – CLÍNICA MÉDICA LTDA
CNPJ 26.591.700/0001-91 - NIRE 352.302.400-37

Ficam convidados os senhores sócios da sociedade **MÉDICO PARA TODOS – CLÍNICA MÉDICA LTDA**, inscrita no Cadastro Nacional de Pessoas Jurídicas sob nº 26.591.700/0001-91, a se reunirem em Assembleia Geral Extraordinária, a realizar-se na sede da sociedade Rua Luiz Camilo de Camargo, nº. 175, Bairro Jardim Santana, Hortolândia/SP, CEP 13.184-535, no dia 11 de maio de 2024 às 10:00 horas, em primeira convocação, e às 10:30 horas, em segunda convocação, a fim de deliberarem sobre as seguintes ordens do dia: **(i)** Revisão e apuração dos aportes e dos compromissos financeiros dos sócios ajustados em AGE realizada no dia 16/12/2023. Hortolândia/SP, 24 de abril de 2024. **AMÉRICO TEIXEIRA BOARINI Sócio–administrador FLÁVIO SARTORI Sócio-administrador** K-25e26/04

PREFEITURA MUNICIPAL DE CAMPINAS

AVISO DE LICITAÇÃO

Concorrência nº 001/2024 - Eletrônica - Processo Administrativo: PMC.2023.00001174-58 - Interessado: Secretaria Municipal de Infraestrutura - Objeto: Execução de obras de recapeamento com fresagem e controle tecnológico em ruas do distrito de Joaquim Egídio no município de Campinas - SP - Abertura da Sessão Pública: 16/05/2024 às 10h - Disponibilidade do Edital: a partir de 30/04/2024, no portal eletrônico **www.gov.br/compras** - Unidade Compradora: 986291 - Número da Licitação: 90001/2024. Esclarecimentos adicionais com a Agente de Contrat ação Ana Julia Gregio Fontes Trevisani pelos telefones (19) 2116-0678, 2116-8518, 2116-0191 e 2116-8401. **RAPHAEL BERNARDES PEIXOTO DOS SANTOS**. Diretor de Departamento de Licitações - Campinas, 25 de abril de 2024

PREFEITURA MUNICIPAL DE CAMPINAS

AVISO DE LICITAÇÃO

Concorrência nº 002/2024 - Eletrônica - Processo Administrativo: PMC.2022.00079515-00 - Interessado: Secretaria Municipal de Infraestrutura - Objeto: Execução de obras de recapeamento com fresagem e controle tecnológico na Avenida Suaçuna e na Rua Armando Frederico Renganeschi no município de Campinas - SP - Abertura da Sessão Pública: 17/05/2024 às 10h - Disponibilidade do Edital: a partir de 30/04/2024, no portal eletrônico **www.gov.br/compras** - Unidade Compradora: 986291 - Número da Licitação: 90002/2024. Esclarecimentos adicionais com a Agente de Contratação Ariana L. Tracchi pelos telefones (19) 2116-8518, 2116-0678, 2116-0191 e 2116-8401. **RAPHAEL BERNARDES PEIXOTO DOS SANTOS**. Diretor de Departamento de Licitações - Campinas, 25 de abril de 2024

PREFEITURA MUNICIPAL DE CAMPINAS

AVISO DE LICITAÇÃO

EXCLUSIVO PARA ME/EPP/COOP

Pregão nº 108/2024 -Eletrônico -Processo Administrativo: PMC.2023.00101426-84 -Interessado: Secretaria Municipal de Saúde -Objeto: Aquisição de materiais odontológicos para a Rede Municipal de Saúde -Abertura da Sessão Pública para os itens 01 a 25: 10/05/2024 às 09h -Disponibilidade do Edital: a partir de 26/04/2024, no portal eletrônico **www.gov.br/compras** -Unidade Compradora: 986291 -Número da Licitação: 90108/2024. Esclarecimentos adicionais com a Pregoeira Veruska Vigilato pelo telefone (19) 2116-8411.

Campinas, 25 de abril de 2024. **RAPHAEL BERNARDES PEIXOTO DOS SANTOS**. Diretor de Departamento de Licitações

PREFEITURA MUNICIPAL DE CAMPINAS

AVISO DE LICITAÇÃO

(COM LOTE DE AMPLA PARTICIPAÇÃO E LOTE EXCLUSIVO PARA ME/EPP/COOP)

Pregão nº 117/2024 -Eletrônico -Processo Administrativo: PMC.2023.00104899-51 -Interessado: Secretaria Municipal de Administração -Objeto: Fornecimento contínuo de água mineral, natural, sem gás, acondicionada em galões de 20 (vinte) litros, com o fornecimento pelo regime de comodato de vasilhames -Abertura da Sessão Pública para os lotes 01 e 02: 10/05/2024 às 08h30 -Disponibilidade do Edital: a partir de 26/04/2024, no portal eletrônico **www.gov.br/compras** -Unidade Compradora: 986291 -Número da Licitação: 90117/2024. Esclarecimentos adicionais com a Pregoeira Rosélia Mesquita pelo telefone (19) 2116-0656.

Campinas, 25 de abril de 2024. **RAPHAEL BERNARDES PEIXOTO DOS SANTOS**. Diretor de Departamento de Licitações

PREFEITURA MUNICIPAL DE CAMPINAS

AVISO DE LICITAÇÃO

(EXCLUSIVO PARA ME/EPP/COOP)

Pregão nº 115/2024 -Eletrônico -Processo Administrativo: PMC.2024.00008977-04 -Interessado: Secretaria Municipal de Saúde -Objeto: Aquisição de colírios e pomada oftálmica -Abertura da Sessão Pública para os itens 01 a 04: 13/05/2024 às 09h30 -Disponibilidade do Edital: a partir de 29/04/2024, no portal eletrônico **www.gov.br/compras** -Unidade Compradora: 986291 -Número da Licitação: 90115/2024. Esclarecimentos adicionais com a Pregoeira Ana Paula Guedes Gorsin pelo telefone (19) 2116-0136.

Campinas, 25 de abril de 2024. **RAPHAEL BERNARDES PEIXOTO DOS SANTOS**. Diretor de Departamento de Licitações

Prefeitura Municipal de Ribeirão Preto

Estado de São Paulo
Secretaria da Administração

AVISO DE LICITAÇÃO

PREGÃO ELETRÔNICO No 19/2024 Processo Administrativo no 044255/2024
LICITAÇÃO DESTINADA A PARTICIPAÇÃO EXCLUSIVA DE MICROEMPRESAS, EMPRESAS DE PEQUENO PORTE E MICROEMPREENDEDOR INDIVIDUAL CONFORME LEI COMPLEMENTAR No 123, DE 14 DE DEZEMBRO DE 2006 E SUAS ALTERAÇÕES POSTERIORES.

OBJETO: Registro de Preços para contratação de serviços de arbitragem, com fornecimento de materiais e mão de obra, para o Campeonato Interescolar da Rede de Ensino Municipal - CIREM, conforme edital e seus anexos.

Valor Estimativo: R$ 196.561,74 (cento e noventa e seis mil quinhentos e sessenta e um reais e setenta e quatro centavos

ABERTURA DA SESSÃO PÚBLICA: Dia 16/05/2024 a partir das 09h00m.

Retirada do Edital: Diretamente no site **www.gov.br/compras/pt-br** (Sistema **Compras.gov** – Pegão Eletrônico SRP No 90019/2024) ou gratuitamente na íntegra somente para consulta através do site **www.ribeiraopreto.sp.gov.br**.

Ribeirão Preto, 25 de abril de 2024.
Gustavo Furlan Bueno
Secretário Municipal da Administração

Prefeitura Municipal de Ribeirão Preto

Estado de São Paulo
Secretaria da Administração

AVISO DE LICITAÇÃO

Pregão Eletrônico SRP no 0073/2024 Processo Administrativo no 059605/2024
LICITAÇÃO DIFERENCIADA COM ITENS PARA AMPLA PARTICIPAÇÃO E ITENS PARA PARTICIPAÇÃO EXCLUSIVA DE MICROEMPRESAS, EMPRESAS DE PEQUENO PORTE E MICROEMPREENDEDOR INDIVIDUAL.

OBJETO: Registro de preços para aquisição de tubos PVC-O (Policloreto de Polivinila – Orientado) para manutenção, ampliação, remanejamentos e substituição das Redes de Adução e Distribuição de Água no Município de Ribeirão Preto, conforme edital e seus anexos.

Valor Estimativo: R$ 1.223.419,68 (um milhão duzentos e vinte e três mil quatrocentos e dezenove reais e sessenta e oito centavos).

ABERTURA DA SESSÃO PÚBLICA: Dia 09/05/2024 a partir das 09h00m.

Retirada do Edital: Diretamente no site **www.gov.br/compras/pt-br** (Sistema **Compras.gov** – Pregão Eletrônico SRP no 90073/2024) ou gratuitamente na íntegra somente para consulta através do site **www.ribeiraopreto.sp.gov.br**.

Ribeirão Preto, 25 de abril de 2024.
Gustavo Furlan Bueno
Secretário Municipal da Administração

SECRETARIA DA SEGURANÇA PÚBLICA
POLÍCIA MILITAR DO ESTADO DE SÃO PAULO
CENTRO DE MOTOMECANIZAÇÃO

O Centro de Motomecanização – CMM publica a abertura do Pregão Eletrônico nº CMM-195/0005/24, Código Único: 20240265311, para a Contratação de Empresa Especializada na prestação de Serviço de Monitoramento Ambiental. A sessão pública será realizada no dia **16/05/2024**, às **09:00 horas**, através da plataforma compras.gov.br. Os interessados em participar do certame deverão acessar o Edital a partir de **26/04/2024** no site www.gov.br/compras. O Edital Eletrônico poderá ser consultado também no site www.imprensaoficial.com.br. Informações pelo telefone (11) 2221-1022 – Ramal 2246.

ASSOCIAÇÃO AMIGOS DE VL

CONVOCAÇÃO

FICAM CONVOCADOS OS SÓCIOS DA ASSOCIAÇÃO AMIGOS DE VL. GUSTAVO PARA REUNIREM-SE EM ASSEMBLÉIA GERAL EXTRAORDINÁRIA A REALIZAR-SE-Á EM SUA SEDE SOCIAL, ÀS 10HORAS DO DIA 19 DE MAIO DE 2024, A FIM DE DELIBERAREM SOBRE A SEGUINTE ORDEM DO DIA: (A) NOMEAÇÃO DE UMA COMISSÃO ELEITORAL, QUE DEVERÁ FIXAR AS NORMAS E CUSTOS PARA UMA NOVA ELEIÇÃO DA DIRETORIA E DO CONSELHO FISCAL. SÃO PAULO, 23 DE ABRIL DE 2024. EDEMILSON DE CAMARGO

Nova Noroeste Participações Ltda. - CNPJ/ME 12.415.218/0001-96 - NIRE 35.224.577.700

EDITAL DE CONVOCAÇÃO - REUNIÃO DE SÓCIOS

Ficam os sócios desta Sociedade, nos termos do art. 1072 do Código Civil, convocados a se reunirem em Reunião de Sócios, no dia 06 de maio de 2.024, às 11h (primeira convocação), e no dia 09 de maio de 2.024, às 11h (segunda convocação), a ser realizada na sede da Sociedade, localizada na Rua Dionísio da Costa, nº 47, conjunto 112, Vila Mariana, São Paulo/SP, CEP 04117-110, a fim de deliberarem sobre a seguinte ordem do dia: (i) Alterar o Contrato Social da Sociedade; e (ii) Discutir sobre outras matérias de interesse da Sociedade.

São Paulo, 25 de abril de 2.024. **Rogerio Thamer - Administrador**

EDITAL DE CITAÇÃO - PRAZO DE 20 DIAS. PROCESSO Nº 0005837-66.2011.8.26.0223 O(A) MM. Juiz(a) de Direito da 2ª Vara Cível, do Foro de Guarujá, Estado de São Paulo, Dr(a). Gladis Naira Cuvero, na forma da Lei, etc. FAZ SABER que o CONDOMÍNIO EDIFÍCIO GUARUJÁ PARK, vem dar publicidade no presente que move em face de DEOLINDA ALVES ARIAS, sendo a executada devidamente INTIMADA, com as advertências e formalidades legais, para que sejam retirados todos os móveis que se encontram no imóvel arrematado "APARTAMENTO Nº63, SITUADO NO 6º ANDAR OU 8º PAVIMENTO, BLOCO 2, DO EDIFÍCIO GUARUJÁ PARK, LOCALIZADO À RUA VEREADOR JOÃO DE SOUZA, 70, GUARUJÁ/SP", conforme artigo 10 do CPC. Expede-se edital para conhecimento do ato. Ficando advertido que poderá impugnar no prazo de 5 dias decorrido o prazo do edital. Será o edital, afixado e publicado na forma da lei . NADA MAIS. Dado e passado nesta cidade de Guarujá, aos 02 de abril de 2024. P-25e26/04

EDITAL DE CITAÇÃO - PRAZO DE 30 DIAS. PROCESSO Nº 1003594-56.2018.8.26.0072 A MM. Juiza de Direito da 2ª Vara, do Foro de Bebedouro, Estado de São Paulo, Dra. CAROLINA NUNES VIEIRA, na forma da Lei, etc. FAZ SABER a EDLARA SANTOS GOMES, CPF 437.951.238-01, que ASSOCIAÇÃO DE EDUCAÇÃO E CULTURA DO NORTE PAULISTA - FAFIBE ajuizou Ação de Execução para recebimento de R$ 9.405,68 (Jul/18) decorrente do inadimplemento das mensalidades de janeiro a junho de 2015, previstas no contrato de prestação de serviços educacionais de matrícula nº2013123620. Estando a executada em lugar incerto e não sabido, expede-se edital para que pague o débito devidamente atualizado em 03 dias decorrido o prazo do edital, acrescido dos honorários advocatícios arbitrados em 10%, e, caso efetue o pagamento no prazo acima assinalado, os honorários advocatícios serão reduzidos pela metade conforme art. 827 §1º do CPC. Ao fluir após os 30 supra, poderá apresentar embargos à execução em até 15 dias, ciente que reconhecendo o crédito da exequente nesse prazo e comprovando o depósito de 30% do valor em execução, acrescido de custas e de honorários de advogado, poderá a executada valer-se do disposto no art.916 e §§ do CPC. Ficando advertido de que no caso de revelia será nomeado curador especial. Será o edital, afixado e publicado na forma da lei. NADA MAIS. Dado e passado nesta cidade de Bebedouro, aos 02 de abril de 2024. P-25e26/04

GOVERNO DO ESTADO DE SÃO PAULO
SECRETARIA DA ADMINISTRAÇÃO PENITENCIÁRIA
PENITENCIÁRIA "NELSON MARCONDES DO AMARAL" DE AVARÉ
AVISO DE ABERTURA DE PREGÃO ELETRÔNICO

Encontra-se aberto na Penitenciária "Nelson Marcondes do Amaral" de Avaré, PREGÃO ELETRÔNICO número **90008/2024**, destinado à Aquisição de **gêneros alimentícios hortifrutigranjeiros,** com entrega parcelada, para o consumo do **Centro de Ressocialização "Dr. Mauro de Macedo" de Avaré,** durante o período de **maio a agosto de 2024**, do tipo MENOR PREÇO. A realização da sessão pública será na data **10/05/2024**, às **09h00m**, no endereço eletrônico: www.comprasnet.gov.br. O Edital estará disponível em sua íntegra para leitura e impressão no sítio eletrônico: www.gov.br/pncp, seção CONTRATAÇÕES > EDITAIS E AVISOS DE CONTRATAÇÕES, podendo ainda ser consultado junto à Penitenciária "Nelson Marcondes do Amaral" de Avaré, por intermédio do correio eletrônico ca.adm@p2avare.sap.sp.gov.br.

Aviso de Licitação

A PREFEITURA MUNICIPAL DE NOVA CAMPINA Torna Público que se encontra aberta a Licitação, na Modalidade PREGÃO ELETRÔNICO - Tipo Menor Preço por ITEM, tendo como Objeto: AQUISIÇÃO DE COMBUSTÍVEL - DIESEL S10, DIESEL S500 E GASOLINA COMUM, conforme melhor especificado no Edital do Pregão Eletrônico nº. 020/2024 – Proc. Adm. Nº. 1446/2024. Data e horário do recebimento das propostas: até às 09:00:00 horas do dia 16/05/2024. Data e horário do início da disputa: 09:00:01 horas do dia 16/05/2024; através da BBM - Bolsa Brasileira de Mercadoria. Edital na integra disponível no Endereço Eletrônico https://www.novacampina.sp.gov.br/ e www.novobbmnet.com.br, outras informações por meio do Fone (15) 3535-6100 - Sessão de Licitações.

Prefeitura Municipal de Santópolis do Aguapeí

AVISO DE LICITAÇÃO

PROCESSO Nº 32/2024 - PREGÃO PRESENCIAL Nº 07/2024

O Município de Santópolis do Aguapei torna público a abertura de licitação cujo objeto é **REGISTRO DE PREÇOS PARA EVENTUAIS E FUTURAS AQUISIÇÕES DE LANCHES PARA REUNIÕES, OFICINAS E CURSOS DO CRAS**. A sessão será realizada dia 10 de maio de 2024, às 09H00, na sala de Licitação localizada no Paço Municipal (Av. Antônio Francisco dos Santos Jr. n° 112, Centro, Santópolis do Aguapei/SP). CRITÉRIO DE JULGAMENTO: MENOR PREÇO; SISTEMA DE DISPUTA: ABERTO. O Edital completo encontra-se à disposição de todos os interessados, e pode ser obtido diretamente no site abaixo ou mediante contato nos locais abaixo: SITE – www.santopolisdoaguapei.sp.gov.br. e-mail – licitacaopmsantopolis@outlook.com. Telefone – (18) 3605-9500. Endereço – Av. Antônio Francisco dos Santos Jr. n° 112, Centro, Santópolis do Aguapei/SP Horário: 08h às 11h/13h às 17h.

PREFEITURA MUNICIPAL DE CAPÃO BONITO-SP

ABERTURA/LICITAÇÃO

PREGÃO ELETRÔNICO Nº 013/2024 – PROC. N° 2786/2024: Contratação de empresa especializada para na Ministração de Curso Complementar de Armamento e Tiro para 25 alunos Guardas Civis Municipais de Capão Bonito, em conformidade com a Portaria n°9 CGCSP de 14 de abril de 2022 e demais normas vigentes, para a Secretaria Municipal de Segurança Pública e Mobilidade Urbana, conforme especificações contidas no Edital e seus anexos. Abertura dia 14/05/2024, as 14h00min.

PREGÃO ELETRÔNICO Nº 016/2024 – PROC. N° 1601/2024: SRP – Aquisição de Materiais de Escritório, em atendimento ao Almoxarifado Central, pertencente a Secretaria Municipal de Administração e Finanças, conforme especificações contidas no Edital e seus anexos. Abertura dia 10/05/2024, as 09h00min.

O Edital na íntegra poderá ser obtido ou consultado através do site www.licitacao.capaobonito.sp.gov.br e o Eletrônico www.bnc.org.br "Acesso Identificado", objetivando o credenciamento ao sistema.

Capão Bonito/SP, 25 de abril de 2024.
Dr. Júlio Fernando Galvão Dias- Prefeito Municipal

PREFEITURA MUNICIPAL DE INDAIATUBA

PREGÃO ELETRÔNICO Nº 011/2024 - EDITAL Nº 018/2024

Objeto: Prestação de serviço de locação de vibro acabadora com operador, que será utilizado para diversas naturezas pelo Departamento de Vias Públicas na Operação Tapa Buraco, Pavimentação e Recapeamento de vias Municipais, através do Sistema de Registro de Preços, com entregas parceladas pelo prazo de 12 (doze) meses, de acordo com as descrições constantes no **Anexo I,** do processo licitatório. O edital está disponível gratuitamente, através dos sites: www.novobbmnet.com.br, www.indaiatuba.sp.gov.br e PNCP - Portal Nacional de Compras Publicas. Este Pregão se realizará de forma ELETRÔNICA, através da BBM – Bolsa Brasileira de Mercadoria, na data **de 14 de maio de 2024, às 9:00 horas**. Maiores informações, no Departamento de Licitações, através dos telefones nºs **(19) 3834-9034 / (19) 3834-9085.**

INDAIATUBA, 25 DE ABRIL DE 2024
NILSON ALCIDES GASPAR
PREFEITO MUNICIPAL

PREFEITURA MUNICIPAL DE INDAIATUBA

PREGÃO ELETRÔNICO Nº 012/2024 - EDITAL Nº 019/2024

Objeto: Prestação de serviço especializado em transporte terrestre de pacientes, em veículo de passeio para atender as demandas Judiciais e Tratamentos Fora do Domicilio (TFD), através do Sistema de Registro de Preços, com a prestação de serviços de acordo com a demanda, com execução parcelada pelo prazo de 12 (doze) meses, de acordo com as descrições constantes no **Anexo I**, do processo licitatório. O edital está disponível gratuitamente, através dos sites: www.novobbmnet.com.br, www.indaiatuba.sp.gov.br e PNCP - Portal Nacional de Compras Publicas. Este Pregão se realizará de forma **ELETRÔNICA**, através da BBM – Bolsa Brasileira de Mercadoria, na data **de 14 de maio de 2024, às 9:00 horas.** Maiores informações, no Departamento de Licitações, através dos telefones nºs **(19) 3834-9202 / (19) 3834-9085.**

INDAIATUBA, 25 DE ABRIL DE 2024
NILSON ALCIDES GASPAR
**PREFE

DocuSign Envelope ID: 7B03E374-07C6-4F61-940E-3E8427032C6D

Por Flávio Ricco
Colaboração: José Carlos Nery

Personagens marcantes sumiram das novelas. Por quê? Cadê as Porcinas? E as Carminhas?

Quando se fala da necessidade de repensar as novelas, é claro que, por trás, há também o desejo de fazer com que as suas produções tenham novamente a relevância que sempre tiveram. Que voltem a criar polêmicas, propor discussões e atingir a sociedade, em larga dimensão. E esta não é uma opinião isolada, mas de vários outros profissionais da área, que apontam os mais diversos fatores para este momento de baixa, mas como principal o empobrecimento dos textos, muitos deles ralos e sem criatividade, que a todo instante repetem as mesmas situações. Houve um descuido muito grande na formação e acompanhamento de novos autores. Foi tanta a desatenção, que a conta chegou. Com roteiros fracos, atores inexperientes e diretores sem tempo de ensaio, o que se vê são personagens em nada marcantes e sem nenhum interior. Cadê as Carminhas, as Nazarés Tedesco, Odetes Roitman, Zecas Diabo, Odoricos Paraguassú, donas Armênias, Betos Rockfeller, Sinhozinhos, Porcinas e tantos outros? Por que não aparecem mais? Não por acaso a diferença de qualquer uma das novelas em cartaz para, por exemplo, "Justiça 2", que foi um produto feito nos moldes antigos e que custou caro, em valores bem acima dos atualmente praticados. A dramaturgia é, sim, um produto caro, como nunca deixou de ser, mas que sempre ofereceu retornos comerciais, vendas e de audiência dos mais compensadores.

TV Tudo

Modelo de negócio. Band está esperando um e-mail, confirmando os termos das conversas dos últimos dias e do que ficou ajustado sobre transmissão da Série B. É só o que está faltando.

Olha essa. O "Domingão", do Luciano Huck, vai ter o Belo como convidado da primeira parte do programa, neste final de semana, a que vai ao ar antes do futebol. E é claro que com a colocação dos assuntos pertinentes.

Mas tem outra. O mais interessante em relação ao Belo no "Domingão", é que ele topou participar de um quadro de namoro no outro domingo. Disse que vai, que vai mesmo, porque também acha oportuno arrumar alguém rapidinho, para esquecer o que a Gracyanne fez.

Melhor saída. Sempre existiram reclamações sobre o horário de exibição do "Conversa com Bial", quase sempre no meio da madrugada. Na Globo continua assim, mas agora é possível assistir antes, às 23h30, no GNT. Muito melhor.

A propósito. Sobre o "Conversa com Bial", foi das mais interessantes a entrevista com Michael Douglas, que está divulgando a série "Franklin" do Apple TV. Várias histórias do pai dele, Kirk Douglas, inclusive aqui no Brasil. Tem até netos morando no Brasil.

Hoje tem. Na noite desta sexta, Celso Zucatelli apresenta mais um "Quilos Mortais" na Record, com a impressionante história de duas irmãs. As chamadas no ar já dão uma ideia do drama que elas vivem. Exibição após "A Grande Conquista".

Ponto em questão. Aqui mesmo, já há algum tempo, foi falado que Rebeca Abravanel seria uma das boas opções para os domingos do SBT. Por ser uma figura simpática ao público e com rejeição zero. Só que não será. O momento dela, por enquanto, é o de ser mãe em tempo integral. Existem outras alternativas em estudo, mas sem bater o martelo para nenhuma até agora.

Dudu no Zapping. Depois do Téo José, o canal Zapping acaba de acertar a contratação de Dudu Monsanto, que teve passagem marcante pela ESPN, para as transmissões do Brasileirão da Série C. Estreia segunda-feira, 20h, com São José (RS) e Confiança (SE).

ESTEVAM AVELLAR

BATE REBATE

- Foi anunciado um programa com as ex-BBBs Pitel e Fernanda. Exibição no Multishow a partir de maio.
- Na Band, o "Canal Livre" do próximo domingo entrevista o Ministro das Comunicações, Juscelino Filho, do União Brasil/MA...
- ... Em pauta, temas como a regulamentação da Inteligência Artificial e a taxação das chamadas big techs.
- Sob encomenda do Globoplay, José Junior, do Afroreggae, o cineasta Afonso Poyart e o diretor Raoni Carneiro trabalham em um novo filme.
- Lívia Nepomuceno vai substituir Paloma Tocci, domingo, no "Show do Esporte", da Band.
- Vai sair logo o programa do Ronnie Von no horário nobre da Rede TV!. Estreia está prevista ainda para este primeiro semestre.

Quadrinhos

Oi! O Tucano Ecologista

Scriptah

Turma do Oi!

(C) Fernando Rebouças - www.oiarte.com

CAÇA-PALAVRA

www.coquetel.com.br © Revistas COQUETEL

Procure e marque, no diagrama de letras, as palavras em destaque no texto.

O inhame

CULTIVADO desde 50.000 a.C. nos continentes africano e asiático, o ~~**INHAME**~~ é um tubérculo muito **NUTRITIVO** e amplamente consumido em áreas **TROPICAIS** e subtropicais, sendo um **ITEM** básico da dieta em países da América do Sul, nas ilhas do Pacífico e nas Índias Ocidentais. No Brasil, a região **NORDESTE** é a maior produtora e **CONSUMIDORA** desse alimento. Embora haja mais de 600 espécies de inhame, somente algumas são consideradas comestíveis.

Com baixo **TEOR** de gordura e rico em **FIBRAS** e carboidratos complexos, o inhame promove sensação de **SACIEDADE**, sendo útil em **DIETAS** de emagrecimento. Além disso, esse **TUBÉRCULO** fortalece os gânglios linfáticos, o que ajuda a reforçar o sistema **IMUNOLÓGICO**, e, devido à boa quantidade de **FERRO**, também auxilia na prevenção da **ANEMIA**. Por conter fitoestrógenos e **HORMÔNIOS** vegetais, o inhame é ainda benéfico para a **SAÚDE** feminina, aliviando cólicas menstruais e sintomas de tensão pré-menstrual, e aumentando a **FERTILIDADE**.

ILUSTRAÇÃO: FERNANDO

L	L	N	F	I	B	R	A	S	R	F
O	O	D	A	V	I	T	L	U	C	D
C	N	T	F	T	B	N	Y	L	N	F
C	F	T	F	R	N	D	R	L	S	C
O	L	E	E	L	B	R	S	F	A	Y
N	B	S	L	O	E	C	A	Y	T	S
S	N	I	D	M	R	G	C	R	E	E
U	N	G	D	D	C	B	I	N	I	D
M	G	F	C	N	F	D	E	T	D	U
I	F	E	Y	D	M	N	D	F	R	A
D	D	R	D	E	I	C	A	L	Y	S
O	M	R	N	M	H	R	D	B	F	F
R	G	O	L	U	C	R	E	B	U	T
A	G	M	Y	M	H	H	T	N	G	Y
L	D	T	E	T	S	E	D	R	O	N
N	B	L	N	N	L	N	S	F	M	N
E	D	A	D	I	L	I	T	R	E	F
G	T	N	D	R	L	T	R	C	M	R
N	D	E	S	C	T	T	T	R	A	C
M	N	F	O	F	R	R	T	T	H	R
N	U	I	I	F	O	C	D	C	N	F
T	T	F	N	M	P	M	I	L	I	T
N	R	B	O	T	I	N	M	I	T	B
R	I	G	M	L	C	N	U	T	B	N
F	T	L	R	G	A	T	N	T	L	A
H	I	H	O	H	I	D	O	Y	T	N
B	V	B	H	T	S	B	L	D	Y	E
F	O	T	C	B	L	Y	O	N	F	M
T	G	M	C	C	M	D	G	M	R	I
N	M	L	F	E	Y	C	I	T	T	A
C	F	R	T	C	N	D	C	M	R	N
O	N	I	N	F	O	L	O	A	S	N

25

Solução

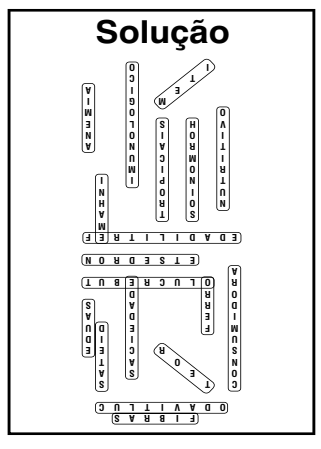

DocuSigned by
GAZETA DE S.PAULO
Assinado por: JORNAL GAZETA SP LTDA:04735364000170
CPF: 29513948889
Data/Hora da Assinatura: 25/04/2024 21:59:48 BRT
O: ICP-Brasil, OU: Secretaria da Receita Federal do Brasil - RFB
L: Sao Paulo, S: SP, C: BR
Emissor: AC SERASA RFB v5
5146930EFE414F8...

Documento assinado digitalmente conforme MP nº 2.200-2 de 24/08/2021, que institui a Infraestrutura da Chaves Públicas Brasileira- ICP-Brasil.

Esta página faz parte da edição impressa produzida pela Gazeta de S.Paulo com circulação em bancas de jornais e assinantes.
AUTENTICIDADE DA PÁGINA. A autenticidade deste documento pode ser conferida através do QR Code ao lado ou pelo site https://flip.gazetasp.com.br

DocuSign Envelope ID: 7B03E374-07C6-4F61-940E-3E8427032C6D

FLAGRA

Gisele chora após multa

Top brasileira foi flagrada pelo TMZ chorando após receber uma multa por infração das regras de trânsito

A top brasileira Gisele Bündchen, 43, começou a chorar depois que um policial parou seu carro em uma avenida de Surfside, na Flórida (EUA), e entregou a ela uma multa por infração das regras de trânsito. O momento foi registrado pelo TMZ. Após o policial conversar com ela, foi possível notar que a modelo, usando um boné branco, começou a limpar as lágrimas do rosto já vermelho. Não é possível saber se o motivo da tristeza foi de fato a multa ou outro fator, mas o caso chamou a atenção. O site Page Six confirmou que Bündchen violou uma lei de trânsito, mas a polícia local não deu mais detalhes sobre o que aconteceu. A modelo também não se pronunciou.

VICTOR CHAPETTA/ AGNEWS

EDUARDO MARTINS/AGNEWS

Escândalo Íntimo

Nesta quarta-feira (24), Luisa Sonza confirmou através das redes sociais que a última etapa de lançamentos da era "Escândalo Íntimo" se aproxima. Junto à mensagem, ela ainda compartilhou uma série de fotos que sugerem um possível novo registro audiovisual. "Tá chegando a nova etapa desse meu filho que tenho tanto orgulho. 'Escândalo Íntimo' me tirou de um buraco que ninguém vai nunca fazer ideia além da música e eu. Tá tudo ali, em cada letra, cada acorde," disse ela através do Instagram.

REPRODUÇÃO/INSTAGRAM

Programa

Chefão da Globo, Amauri Soares revelou nesta quarta-feira (24) que as ex-BBBs Fernanda e Pitel terão um programa na grade do Multishow em breve. O anúncio aconteceu durante o Nosso Festival, evento interno realizado pela Globo em São Paulo. "Em breve, Pitanda, um programa com elas duas e produzido pelos estúdios Globo. Em breve, no Multishow", disse Amauri.

REPRODUÇÃO/INSTAGRAM

Vídeo adulto

Rita Cadillac, 69, divulgou no Instagram sua mais nova empreitada na industria pornô. A ex-chacrete gravou um filme adulto com o ator Jeferson Reis, que já contracenou com Andressa Urach em conteúdos eróticos. O anúncio também foi feito por Reis: "Por essa vocês não esperavam, né? Venham dar uma espiadinha como ficou esse feat com ela", escreveu.

12 horas de festa: Ludmilla celebra 29 anos

A cantora Ludmilla celebrou seus 29 anos na madrugada desta quinta-feira (25) num beach club no Rio de Janeiro. A festança, com duração de 12 horas, iria até 10h desta quinta com uma festa na piscina já com o dia claro. Nomes como Jojo Todynho, Bárbara Labres, Lucas Buda, Romário, Gio Ewbank e Camila Queiroz marcaram presença na casa noturna. Só havia duas recomendações para o evento. Não usar celulares e ir de preto. A temática da celebração foi voltada para a turnê que ela fará em breve: 'Ludmilla in the House".

WEBERT BELECIO / AGNEWS

Curtas

REPRODUÇÃO/INSTAGRAM

JUSTIÇA 2. Alice Wegmann revelou as consequências das cenas de abuso sexual que fez para a série Justiça 2. "Muitas das cenas que eu fazia com o Murilo Benício, que foi um parceiro incrível, me faziam acordar com dores físicas no dia seguinte, mesmo que não tivesse muito toque físico. Às vezes tinha, às vezes não. Mas mesmo que não tivesse, eu acordava cheia de dores", revelou a atriz.

SHOW. A banda inglesa Bring Me The Horizon anunciou, nesta quinta-feira (25), que fará um show no Allianz Parque, em São Paulo, em 30 de novembro deste ano.A apresentação faz parte de uma sequência de shows que abraçam o projeto "Post Human", que começou em 2020 com o lançamento de "Post Human: Horror Survival", que fala sobre a humanidade em declínio e que ganhará mais um trabalho neste ano.

REPRODUÇÃO/INSTAGRAM

MÚSICA. A Big Hit acaba de anunciar que RM, o líder do BTS, lançará seu segundo álbum solo no dia 24 de maio. "Right Place, Wrong Person" terá 11 faixas e "se enquadra no gênero alternativo, ostentando um som rico aliado a letras francas e honestas". Mais informações serão compartilhadas em breve, incluindo o cronograma de divulgação.

Frase

TOM ZÈ/AGNEWS

"Como você pode chamar alguém de ordinária sem conhecer a pessoa?".

Jojo Todynho sobre ser chamada de 'ordinária' por jornalista da RedeTV!.

DocuSigned by
GAZETA DE S.PAULO
Assinado por: JORNAL GAZETA SP LTDA:04735364000170
CPF: 29513848889
Data/Hora da Assinatura: 25/04/2024 22:00:00 BRT
O: ICP-Brasil, OU: Secretaria da Receita Federal do Brasil - RFB
L: Sao Paulo, S: SP, C: BR
Emissor: AC SERASA RFB v5
5146939EFE414FB...

Documento assinado digitalmente conforme MP nº 2.200-2 de 24/08/2021, que institui a Infraestrutura da Chaves Públicas Brasileira- ICP-Brasil.

Esta página faz parte da edição impressa produzida pela Gazeta de S.Paulo com circulação em bancas de jornais e assinantes.
AUTENTICIDADE DA PÁGINA. A autenticidade deste documento pode ser conferida através do QR Code ao lado ou pelo site https://flip.gazetasp.com.br

DocuSign Envelope ID: 7B03E374-07C6-4F61-940E-3E8427032C6D

NOTAS

Sorteio de NF pode pagar R$ 700 milhões

A regulamentação da reforma tributária propõe destinar R$ 600 milhões a R$ 700 milhões por ano para a realização de sorteios para premiar contribuintes que exigem a emissão de nota fiscal em suas compras.

O secretário extraordinário da Reforma Tributária, Bernard Appy, disse que vai ser o mesmo que "ter duas Megas Senas da Virada do IBS e da CBS", os novos tributos criados a partir da reforma.

O IBS (Imposto sobre Bens e Serviços) é de competência de estados e municípios. Já a CBS (Contribuição sobre Bens e Serviços) será cobrada pelo governo federal.

O projeto propõe destinar até 0,05% da arrecadação do novo IVA (Imposto sobre Valor Agregado) a programas de cidadania fiscal, que incentivem os consumidores a exigir os documentos fiscais -usualmente, mediante identificação do comprador com o CPF na nota.

Segundo Appy, o projeto prevê a autorização, e a sistemática será disciplinada posteriormente por meio de regulamento. Como a arrecadação dos novos tributos será significativa, o secretário diz que a aplicação do percentual resultará em um valor milionário.

Estados e municípios hoje já contam com programas de sorteio ou devolução de créditos aos contribuintes.

Agora, o projeto de lei prevê que as ações de promoção da cidadania fiscal poderão ser instituídas pelo comitê gestor do IBS e pela Receita Federal. **(FP)**

Agrishow: ministros irão em dias distintos

A Agrishow (Feira Internacional de Tecnologia Agrícola em Ação) terá neste ano tanto a presença tanto do ministro Carlos Fávaro (Agricultura) quanto do ex-presidente Jair Bolsonaro (PL).

A agenda escalonada de autoridades de diferentes lados do espectro político ocorre após polêmico "desconvite" ao ministro de Luiz Inácio Lula da Silva (PT) no ano passado.

Para evitar saia justa, cada um participará de um dia desta que é principal feira agrícola do país: Fávaro na abertura, domingo (28), e Bolsonaro no primeiro dia da feira, segunda (29). O evento será realizado em Ribeirão Preto (SP).

"A organização da Agrishow convidou diferentes autoridades para visitar a 29ª edição do evento. Todos que se interessam pelo agronegócio brasileiro e por tecnologia são bem-vindos para visitar a feira. A Agrishow 2024 estará repleta de inovações e tecnologias de ponta para aumento da produtividade da agropecuária", afirmou a organização da Agrishow, em nota.

O ex-presidente estará acompanhado de outros bolsonaristas, como o pré-candidato a prefeito de Ribeirão Preto Isaac Antunes (PL). O governador paulista, Tarcísio de Freitas (Republicanos), deve participar tanto da abertura na noite de domingo como de atividades do primeiro dia.

Uma outra medida adotada pelos organizadores foi antecipar para a noite de domingo a abertura -que normalmente ocorria na segunda-feira- em uma cerimônia que será realizada sem a presença de público.

A feira estará aberta ao público de segunda (29) a sexta-feira (3 de maio).

O ex-presidente já estará em Ribeirão Preto no domingo, e encontrará apoiadores em um cruzamento da cidade. E no dia seguinte vai para a Agrishow, pela manhã. "Um outro momento também que bem demonstra o que é o agro, a força do agro no Brasil", disse Bolsonaro, em vídeo, agradecendo ao convite.

A edição do ano passado da Agrishow foi marcada pela polêmica envolvendo os organizadores do evento e o governo federal. O ministro Carlos Fávaro disse ter sido "desconvidado" para a abertura do evento.

O então presidente da feira, Francisco Matturro, teria feito essa sugestão pois haveria a presença de Bolsonaro.

O governo Lula reagiu fortemente à situação, avaliando suspender o patrocínio do Banco do Brasil à feira e cancelou agendas de executivos do banco durante os dias de evento.

"Na medida em que o evento perde sua característica institucional e na medida em que houve essa descortesia com o ministro [da Agricultura, Carlos Fávaro] e com o Banco do Brasil, que iria acompanhá-lo no evento, não se justifica mais o patrocínio", afirmou na ocasião o ministro da Secretaria de Comunicação Social, Paulo Pimenta.

Apesar da declaração de Pimenta, o governo manteve o patrocínio. Por causa do mal-estar entre as partes, a abertura do evento acabou cancelada pelos organizadores.

Bolsonaro foi a Ribeirão Preto para o dia em que seria realizada a abertura da Agrishow. Participou de um evento no auditório do IAC, entidade do governo paulista, e discursou a ruralistas no mesmo horário em que aconteceria a cerimônia. **(FP)**

CIDADE DE SÃO PAULO
SEGURANÇA URBANA

AVISO DE REABERTURA DE LICITAÇÃO

Pregão Eletrônico **nº 90.004/SMSU/2024 -** Processo SEI **nº 6029.2023/0012644-5**
Objeto**: Contratação de empresa para prestação de serviços de impressão distribuída, com recursos de reprografia, de digitalização, com disponibilização de equipamentos, sistema de controle, monitoramento e gerenciamento de impressões efetivamente realizadas, manutenção corretiva de software e equipamentos, com substituição de consumíveis, insumos, peças, componentes, kit de manutenção e materiais e fornecimento de suprimentos, inclusive papel, incluindo mão de obra, bem como atendimento de suporte e treinamento aos usuários da Secretaria Municipal de Segurança Urbana - SMSU, Coordenadoria de Defesa Civil - COMDEC e Corpo de Bombeiros Metropolitano - CBM** - Data/hora da sessão pública: **15.05.2024, às 10h -** Local: https://www.gov.br/compras/pt-br. SEI nº 100629849.

CIDADE DE SÃO PAULO
SUBPREFEITURA VILA MARIANA

AVISO DE DISPENSA DE LICITAÇÃO

DISPENSA DE LICITAÇÃO ELETRÔNICA **Nº 90009/SUB-VM/2024 -** PROCESSO**: 6059.2024/0003217-9**
OBJETO: Aquisição de materiais para segurança e manutenção dos portões das unidades e áreas públicas da Subprefeitura Vila Mariana - Tipo **MENOR PREÇO -** Data/hora da sessão pública: **30/04/2024 HORÁRIO: 08:00h -** Local: **(https://www.gov.br/compras) - UASG nº 925092**
Id contratação PNCP: **49269236000117-1-000297/2024 -** O termo de referência, o resultado da dispensa e os demais atos pertinentes também constarão do site https://www.gov.br/compras.

Petrobras: dividendos devem ser distribuídos

ECONOMIA. Proposta levada aos acionistas da estatal é a mesma que foi rejeitada pelo governo em março

MICHEL CHEDID / AGÊNCIA PETROBRAS

O mercado já esperava que, no decorrer do ano, a empresa aprove a distribuição dos 50% adicionais de dividendos relevantes

O governo aprovou nesta quinta-feira (25) a distribuição de R$ 21 bilhões em dividendos extraordinários da Petrobras e sinalizou ainda com a possibilidade de distribuição de valor equivalente ao longo do ano, de acordo com as condições.financeiras da companhia.

A proposta levada aos acionistas da estatal em assembleia nesta quinta é a mesma que havia sido rejeitada pelo próprio governo em março, dando início à crise de confiança sobre a companhia. Contempla a distribuição de 50% do lucro excedente de R$ 43 bilhões no ano de 2024.

Foi apresentada pelo procurador da Fazenda Nacional, Ivo Timbó, que representava a União no encontro.

"A União vota pela alteração da original proposta da administração da Petrobras quanto à destinação do resultado de 2023, ajustando a para a distribuição de 50% do lucro líquido remanescente", afirmou. O voto majoritário da União é suficiente para aprovar a matéria.

A proposta da União, diz ainda, prevê "avaliar ao longo do corrente ano a viabilidade de distribuição, a título de dividendos extraordinários dos 50% remanescentes ora destinados a reserva de capital".

O mercado já esperava que, no decorrer do ano, a empresa aprove a distribuição dos 50% adicionais de dividendos relevantes, diante da relevância dos recursos para o esforço fiscal do governo.

"O governo é um dos principais beneficiários desses dividendos", destacou Alexandre Pletes, chefe de renda variável da Faz Capital. "Este fato é relevante considerando a recente mudança na meta fiscal para 2025, visando um déficit zero e a possível utilidade desses dividendos da Petrobras para ajudar a atingir esse objetivo."

A assembleia aprovou ainda, com 81,08% dos votos, a prestação de conta dos administradores, o relatório da administração e as demonstrações financeiras de 2024.

Os acionistas da estatal ainda elegerão o novo conselho de administração da estatal. Nessa votação, estão em jogo 10 das 11 cadeiras do colegiado que decide a estratégia da estatal uma delas, reservada a representante dos trabalhadores, será ocupada novamente por Rosângela Buzanelli.

Outras duas são reservadas a representantes de acionistas minoritários. Uma será disputada por dois candidatos: Aristóteles Nogueira, ex-sócio da gestora de recursos XP Investimentos; e Jerônimo Antunes, conselheiro de outras empresas.

A outra será ocupada novamente pelo advogado Francisco Petros, único candidato dos acionistas detentores de ações ordinárias.

As 8 restantes serão disputadas entre governo e investidores privados. Até 2020, o acionista controlador ocupava todas elas, mas acionistas privados se uniram para ampliar participação. Hoje, o governo tem seis dessas cadeiras, e os minoritários, duas.

O governo apresentou uma lista com oito nomes, cinco deles já no colegiado: Prates, o secretário especial de Análise Governamental da Casa Civil, Bruno Moretti, dois secretários do MME, Victor Saback e Pietro Mendes, e o advogado Renato Gallupo. **(FP)**

Fique ligado

Compras em sites de fora serão tributadas por novo imposto

As compras de produtos e serviços realizadas por meio de plataformas digitais passarão a ser tributadas pelo IVA (Imposto sobre Valor Agregado) com a entrada em vigor da reforma tributária a partir de 2026.

A cobrança vale para as plataformas com sede no exterior, o que inclui as compras com valores de até US$ 50 feitas por pessoas físicas.

Hoje, as compras até esse valor são isentas do Imposto de Importação. Mas há a cobrança do ICMS pelos estados.

Quando a reforma passar a vigorar, as compras internacionais pelas plataformas terão que pagar o IVA dual: o IBS (Imposto sobre Bens e Serviços), dos estados e municípios, e a CBS (Contribuição sobre Bens e Serviços), do governo federal.

A cobrança vale para as plataformas com sede no exterior, o que inclui as compras com valores de até US$ 50 feitas por pessoas físicas

A regra independe de valores e está prevista no projeto de lei complementar encaminhado nesta quarta-feira (24) ao Congresso pelo ministro da Fazenda, Fernando Haddad. A proposta, com quase 400 artigos, regula o funcionamento do IBS, CBS, além do Imposto Seletivo.

A Receita Federal tem hoje o programa Remessa Conforme. O programa isenta de Imposto de Importação as remessas de até US$ 50 destinadas a pessoas físicas, além de dar prioridade a esses bens no despacho aduaneiro. Em contrapartida, a companhia se compromete a seguir as regras do Fisco. Mas os estados que aderiram ao programa federal cobram o ICMS.

As novas regras do IVA não mexem no Imposto de Importação, tributo que não foi abarcado pela reforma e que para as compras internacionais permanece com isenção até US$ 50.

Segundo o secretário extraordinário de Reforma Tributária do Ministério da Fazenda, Bernard Appy, as empresas domiciliadas no exterior terão que fazer o registro para recolher o IVA dual, a CBS e o IBS.

"A plataforma digital passa a ser responsável pelo pagamento", disse. Ele deu o exemplo de uma empresa estrangeira que vende um software para uma empresa no Brasil. Caberá à empresa de fora do Brasil recolher o IBS e a CBS.

Appy explicou que, se a empresa estrangeira, não recolher o imposto, o comprador no Brasil terá que fazê-lo.

O auditor fiscal da Receita Federal Roni Petterson Brito, que participou da elaboração da proposta, assegurou que o registro será muito simplificado, como ocorre nos outros países. **(FP)**

As novas regras do IVA não mexem no Imposto de Importação, tributo que não foi abarcado pela reforma e que para as compras internacionais permanece com isenção até US$ 50

GETTY IMAGES

DocuSigned by
GAZETA DE S.PAULO
Assinado por: JORNAL GAZETA SP LTDA:04735364000170
CPF: 29513948869
Data/Hora da Assinatura: 25/04/2024 22:00:11 BRT
O: ICP-Brasil, OU: Secretaria da Receita Federal do Brasil - RFB
L: Sao Paulo, S: SP, C: BR
Emissor: AC SERASA RFB v5
5146933EFE414F8...

Documento assinado digitalmente conforme MP nº 2.200-2 de 24/08/2021, que institui a Infraestrutura da Chaves Públicas Brasileira- ICP-Brasil.

Esta página faz parte da edição impressa produzida pela Gazeta de S.Paulo com circulação em bancas de jornais e assinantes.
AUTENTICIDADE DA PÁGINA. A autenticidade deste documento pode ser conferida através do QR Code ao lado ou pelo site *https://flip.gazetasp.com.br*

DocuSign Envelope ID: 7B03E374-07C6-4F61-940E-3E8427032C6D

GOVERNO DO ESTADO DE SÃO PAULO
SECRETARIA DA ADMINISTRAÇÃO PENITENCIÁRIA
COORDENADORIA DE UNIDADES PRISIONAIS DA REGIÃO NOROESTE DO ESTADO
CENTRO DE DETENÇÃO PROVISÓRIA DE ÁLVARO DE CARVALHO
ABERTURA DE LICITAÇÃO

Edital nº **07/2024.** Pregão Eletrônico: **90006/2024.** Processo Administrativo: **006.001403122024-71.** Data abertura: **10/05/2024 às 09:00.** Endereço eletrônico: **www.comprasnet.gov.br**. Objeto: **Aquisição de Gêneros Alimentícios Carnes, Aves e Peixes Processados e Semi Processados.** Unidade Compradora: **380279 – Centro de Detenção Provisória de Álvaro de Carvalho.** Modalidade de Contratação: **Pregão Eletrônico.** Amparo Legal: **Lei 14.133/2021, Art. 28, I**

GOVERNO DO ESTADO DE SÃO PAULO
SECRETARIA DA ADMINISTRAÇÃO PENITENCIÁRIA
CENTRO DE PROGRESSÃO PENITENCIARIA DE PACAEMBU
EXTRATO DE EDITAL

Edital nº 003/24-CPPCA. Processo Administrativo: 006.00106833/2024-08. **Código Único:** 20240316771. **Local:** Rodovia Comandante João Ribeiro de Barros, KM 615, Bairro São Simão, na cidade de Pacaembu, Estado de São Paulo. **Órgão:** Secretaria da Administração Penitenciária. **Unidade Compradora UASG:** 380205 – Centro de Progressão Penitenciaria de Pacaembu. **Modalidade da contratação:** Pregão – Eletrônico. **Amparo Legal:** Lei 14.133/2021, Art. 28, I. **Tipo:** Edital. **Modo de Disputa:** Aberto. **Registro de preço:** Não. **Data de início de recebimento de propostas:** 26/04/2024. **Objeto:** Aquisição de Gêneros Alimentícios Estocáveis para os meses de Maio a Agosto de 2024. **Valor total estimado da contratação:** R$ 261.632,00 (duzentos e sessenta e um mil, seiscentos e trinta e dois reais). **Data da Sessão Pública:** 09/05/2024 às 09h (Horário de Brasília). **Critério de Julgamento:** menor preço por item. **PREFERÊNCIA ME/EPP/EQUIPARADAS:** Sim/Não. Endereço Eletrônico: www.compras.gov.br

PREFEITURA DO MUNICÍPIO DE JAHU

PUBLICAÇÃO
PROCESSO nº 0300008842/2023-PG-3 – MODALIDADE: PREGÃO ELETRÔNICO N.º 040/2024
OBJETO: AQUISIÇÃO DE 15 MOTOCICLETAS TIPO TRAIL ON/OFF ROAD ZERO KM, COM FORNECIMENTOS DE SEGUROS.

INÍCIO DA SESSÃO DE DISPUTA DE PREÇOS: 13 de maio de 2024 - HORÁRIO: 09:00 horas.

O Edital estará disponível a partir de 26 de abril de 2024, no Departamento de Licitações situada na Rua Paissandu, 444, Centro no município de Jaú, através de mídia eletrônica, mediante o fornecimento pelo interessado de um Pen Drive; no sistema eletrônico de contratações denominado SCPI – Portal de Compras – Pregão Eletrônico – FIORILLI, (http://servicos.jau.sp.gov.br:8079/COMPRASEDITAL/) ou no site www.jau.sp.gov.br – GRATUITO – INFORMAÇÕES: fone (14) 3602-1804, das 08:00 às 17:00 horas.

Jahu, 25 de abril de 2024.
DANIEL ESTEVES DE BARROS,
Departamento de Licitações.

PREFEITURA DO MUNICÍPIO DE JAHU

PUBLICAÇÃO
PROCESSO nº 0300002940/2024-PG-3 – MODALIDADE: PREGÃO ELETRÔNICO N.º 041/2024 – SISTEMA REGISTRO DE PREÇOS N.º 023/2024.
OBJETO: REGISTRO DE PREÇOS PARA AQUISIÇÃO DE MEDICAMENTOS NAS APRESENTAÇÕES DE COMPRIMIDOS, AMPOLAS, COLÍRIOS, POMADAS E GOTAS, PELO PERÍODO DE 06 MESES.

INÍCIO DA SESSÃO DE DISPUTA DE PREÇOS: 14 de maio de 2024 - HORÁRIO: 09:00 horas.

O Edital estará disponível a partir de 29 de abril de 2024, no Departamento de Licitações situada na Rua Paissandu, 444, Centro no município de Jaú, através de mídia eletrônica, mediante o fornecimento pelo interessado de um Pen Drive; no sistema eletrônico de contratações denominado SCPI – Portal de Compras – Pregão Eletrônico – FIORILLI, (http://servicos.jau.sp.gov.br:8079/COMPRASEDITAL/) ou no site www.jau.sp.gov.br – GRATUITO – INFORMAÇÕES: fone (14) 3602-1718 ou (14) 3602-1804 das 08:00 às 17:00 horas.

Jahu, 25 de abril de 2024.
DANIEL ESTEVES DE BARROS,
Departamento de Licitações.

PREFEITURA MUNICIPAL DE TAMBAÚ/SP
ADJUDICAÇÃO/HOMOLOGAÇÃO
DISPENSA DE LICITAÇÃO N.º 44/2024

O Prefeito Municipal de Tambaú/SP, no uso de suas atribuições legais e, em conformidade com o Art. 71, inciso IV, e Art. 75, Inciso II, ambos da Lei Federal nº14.133/2021, e suas alterações posteriores, **ADJUDICA e HOMOLOGA** a Dispensa de Licitação Nº 44/2024 - aquisição é de copos descartáveis e biodegradáveis, que serão fornecidos para todas as unidades de Saúde do Município, para atender o Departamento de Saúde, conforme detalhamento, especificações, quantidades e exigências contidas no Termo de Referência, através da contratação da empresa **Jenifer Jessica Azevedo ME**, inscrita no **CNPJ 13.190.225/0001-08**, para o objeto da referida dispensa no valor total de **R$ 4.472,00 (quatro mil, quatrocentos e setenta e dois reais)**.

Tambaú, 25 de abril de 2024.
LEONARDO TEIXEIRA SPIGA REAL
Prefeito Municipal

PREFEITURA DE QUEIROZ
AVISO DE CONCORRÊNCIA

A prefeitura de Queiroz – SP, torna publico a CONCORRÊNCIA N.º 03/2024 – PROCESSO LICITATÓRIO N.º 020/2024. Objeto: CONTRATAÇÃO DE EMPRESA PARA EXECUÇÃO DE ILUMINAÇÃO PÚBLICA NO ESTÁDIO MUNICIPAL. Tipo de licitação: Menor preço global. Abertura: 14/05/2024 às 08h. O edital e seus anexos encontram-se no Departamento de Licitação, no Paço Municipal, Avenida Rangel Pestana, N.º 23, Bairro Centro, nesta cidade de Queiroz/SP, e no site: www.queiroz.sp.gov.br, ou através do telefone (14) 3458-1137, de segunda a sexta-feira, das 7h às 11h e das 13h às 17h. Queiroz-SP, 25 de Abril de 2024. WALTER RODRIGO DA SILVA – PREFEITO MUNICIPAL.

PREFEITURA DO MUNICÍPIO DE JAHU

REVOGAÇÃO DE ATOS PROCESSUAIS
PREGÃO ELETRÔNICO Nº 024/2024 - PROCESSO Nº 0300001083/2024-PG
OBJETO: AQUISIÇÃO E INSTALAÇÃO DE ACADEMIAS AO AR LIVRE CONVENCIONAL E ACESSÍVEL, BEM COMO DE PLAYGROUND INFANTIL EM DIVERSOS BAIRROS DO MUNICÍPIO DE JAHU.

A Prefeitura do Município de Jahu torna pública a decisão de REVOGAR os atos da fase externa do processo licitatório supracitado, em função de inconsistências sistêmicas apresentadas na plataforma de Pregão Eletrônico, ao longo do certame do processo licitatório supracitado, com fulcro no art. 71, II, da Lei Federal n.º 14.133/2.021 e na Súmula 473 do Supremo Tribunal Federal, dê-se ciência aos licitantes da REVOGAÇÃO do processo em epígrafe, para que, querendo, exerçam a ampla defesa e o contraditório no prazo de 05 (cinco) dias úteis.

Para o caso de não haver protocolização de recursos, fica, desde já, consignada a data de 14 de maio de 2024, às 09h00min, para a realização de um novo certame, cujo Edital estará disponível a partir de 26 de abril de 2024, no Departamento de Licitações situada na Rua Paissandu, 444, Centro no município de Jaú, através de mídia eletrônica, mediante o fornecimento pelo interessado de um Pen Drive; no sistema eletrônico de contratações denominado SCPI – Portal de Compras – Pregão Eletrônico – FIORILLI, (http://servicos.jau.sp.gov.br:8079/COMPRASEDITAL/) ou no site www.jau.sp.gov.br – GRATUITO – INFORMAÇÕES: fone (14) 3602-1718 ou (14) 3602-1804 das 08:00 às 17:00 horas..

Jahu, 25 de abril de 2024.
TELMA RENATA MARQUES DE FREITAS DUARTE.
Secretário de Economia e Finanças.

GOVERNO DO ESTADO DE SÃO PAULO
SECRETARIA DA ADMINISTRAÇÃO PENITENCIÁRIA
COORDENADORIA DE UNIDADES PRISIONAIS
DA REGIÃO METROPOLITANA DE SÃO PAULO
PENITENCIÁRIA FEMININA DA CAPITAL - RSA

Encontra-se aberta na Penitenciária Feminina da Capital - RSA, PREGÃO ELETRÔNICO número 90002/2024, Processo SEI nº 006.00076301/2024-21, destinado a Aquisição de Gêneros Alimentícios Perecíveis In Natura para o período de maio a agosto de 2024, do tipo MENOR PREÇO, a realização da sessão pública será na data 10/05/2024, às 09h30, no correio eletrônico: www.comprasnet.gov.br. O Edital estará disponível em sua integra para leitura e impressão no correio eletrônico: www.gov.br/pncp, seção CONTRATAÇÕES > EDITAIS E AVISOS DE CONTRATAÇÕES, podendo ainda ser consultado junto a Penitenciária Feminina da Capital.

PREFEITURA MUNICIPAL DE MATÃO
Secretaria de Administração e Finanças
Departamento de Compras e Suprimentos

"COMUNICADO N.º 105/2024"
PREGÃO PRESENCIAL N.º 008/2024
PROCESSO LICITATÓRIO N.º 032/2024

O Prefeito do Município de Matão, **Sr. Aparecido Ferrari**, no uso das atribuições que lhe são conferidas por Lei, torna público, para o conhecimento dos interessados, que o Departamento de Compras e Suprimentos da **PREFEITURA MUNICIPAL DE MATÃO**, pessoa jurídica de direito público interno, com sede nesta cidade de Matão – Estado de São Paulo, sito à Rua Oreste Bozelli, n.º 1.165 – Centro, inscrita no C.N.P.J.-M.F. sob o n.º **45.270.188/0001-26**, realizará no dia e hora abaixo indicados, licitação na modalidade **PREGÃO PRESENCIAL**, do tipo **"MENOR PREÇO POR ITEM"** objetivando a ***"Contratação De Empresa Especializada Para Aquisição De Materiais Escolares E De Escritório Para As Unidades Do Ensino Infantil – Emeis E Creches, Ensino Fundamental, Departamento De Educação, Ensino Especial Lume E Departamento De Cultura" Da Secretaria De Educação E Cultura Da Prefeitura De Matão.*** Os envelopes de n.º **01** (contendo a Proposta Comercial) e de n.º **02** (contendo os Documentos para Habilitação) deverão ser entregues na data, local e horário abaixo especificados, quando se fará realizar a abertura do certame:**LOCAL DA SESSÃO PÚBLICA DO PREGÃO:** Departamento de Compras e Suprimentos, sito à Rua Orestes Bozelli, n.º 1.165 – Centro – Matão – Estado de São Paulo. **DATA: 10 de maio de 2024. HORÁRIO PARA ENTREGA E PROTOCOLO DOS ENVELOPES:** até as **08h30min** no Departamento de Compras e Suprimentos no endereço acima citado. **INÍCIO DO PREGÃO: 08h30min**. O edital estará disponível a partir de segunda-feira, 29 de abril de 2024, no site da Prefeitura (https://www.matao.sp.gov.br/licitacoes) ou no Departamento de Compras e Suprimentos no endereço acima citado.

Palácio da Independência, 25 de abril de 2024.
APARECIDO FERRARI
Prefeito De Matão

PREFEITURA MUNICIPAL DE MATÃO
Secretaria de Administração e Finanças
Departamento de Compras e Suprimentos

"COMUNICADO N.º 108/2024"
PREGÃO ELETRÔNICO N.º 002/2024
PROCESSO LICITATÓRIO N.º 035/2024

O Prefeito do Município de Matão, **Sr. Aparecido Ferrari**, no uso das atribuições que lhe são conferidas por Lei, torna público, para o conhecimento dos interessados, que o Departamento de Compras e Suprimentos da **PREFEITURA MUNICIPAL DE MATÃO**, pessoa jurídica de direito público interno, com sede nesta cidade de Matão – Estado de São Paulo, sito à Rua Oreste Bozelli, n.º 1.165 – Centro, inscrita no C.N.P.J.-M.F. sob o n.º **45.270.188/0001-26**, realizará no dia e hora abaixo indicados, licitação na modalidade **PREGÃO ELETRÔNICO**, do tipo **"MENOR PREÇO POR ITEM"** objetivando a ***"Aquisição De Motoniveladora E Pá Carregadeira Para A Prefeitura De Matão/SP (Convênio 948983 – Processo 59000.018885/2023 Com O Ministério Da Integração E Desenvolvimento Regional)"*** para a Secretaria de Serviços Públicos e Manutenção. O Edital completo estará disponível a partir de segunda-feira, 29 de abril de 2024, no Departamento de Compras e Suprimentos, sito à Rua Orestes Bozelli, n.º 1.165 – Centro – Matão – Estado de São Paulo, das 08h00min às 17h00min, ou no site da Prefeitura (https://www.matao.sp.gov.br/licitacoes) ou através do site www.comprasgovernamentais.gov.br. A abertura da sessão pública do **PREGÃO ELETRÔNICO** ocorrerá no dia **15 de maio de 2024,** às **08h30min**, no site www.comprasgovernamentais.gov.br, nos termos das condições descritas no Edital.

Palácio da Independência, 25 de abril de 2024.
APARECIDO FERRARI
Prefeito De Matão

PREFEITURA MUNICIPAL DE MATÃO
Secretaria de Administração e Finanças
Departamento de Compras e Suprimentos

"COMUNICADO N.º 106/2024"
PREGÃO PRESENCIAL N.º 009/2024
PROCESSO LICITATÓRIO N.º 033/2024

O Prefeito do Município de Matão, **Sr. Aparecido Ferrari**, no uso das atribuições que lhe são conferidas por Lei, torna público, para o conhecimento dos interessados, que o Departamento de Compras e Suprimentos da **PREFEITURA MUNICIPAL DE MATÃO**, pessoa jurídica de direito público interno, com sede nesta cidade de Matão – Estado de São Paulo, sito à Rua Oreste Bozelli, n.º 1.165 – Centro, inscrita no C.N.P.J.-M.F. sob o n.º **45.270.188/0001-26**, realizará no dia e hora abaixo indicados, licitação na modalidade **PREGÃO PRESENCIAL**, do tipo **"MENOR PREÇO POR ITEM"** objetivando a **"ATA DE REGISTRO DE PREÇOS Para A Aquisição De Refeições Do Tipo Marmitex Para Entregas Diárias E Outros Gêneros Alimentícios Para Diversas Secretarias, Visando O Atendimento Do Corpo De Bombeiros, Polícia Militar, Caps E Caps AD, Bem Como Para Atendimento De Equipes Que Atuam Em Diversos Programas Ou Eventos, Quando Podem Ocorrer A Solicitação Pelo Municipio, Tudo Conforme Disposto No Edital E No Termo De Referência (Anexo I),"** para a Prefeitura de Matão. Os envelopes de n.º **01** (contendo a Proposta Comercial) e de n.º **02** (contendo os Documentos para Habilitação) deverão ser entregues na data, local e horário abaixo especificados, quando se fará realizar a abertura do certame: **LOCAL DA SESSÃO PÚBLICA DO PREGÃO:** Departamento de Compras e Suprimentos, sito à Rua Orestes Bozelli, n.º 1.165 – Centro – Matão – Estado de São Paulo. **DATA: 13 de maio de 2024. HORÁRIO PARA ENTREGA E PROTOCOLO DOS ENVELOPES:** até as **08h30min** no Departamento de Compras e Suprimentos no endereço acima citado. **INÍCIO DO PREGÃO: 08h30min**. O edital estará disponível a partir de segunda-feira, 29 de abril de 2024, no site da Prefeitura (https://www.matao.sp.gov.br/licitacoes) ou no Departamento de Compras e Suprimentos no endereço acima citado.

Palácio da Independência, 25 de abril de 2024.
APARECIDO FERRARI
Prefeito De Matão

PREFEITURA MUNICIPAL DE RIVERSUL-SP
EXTRATO DO EDITAL DE PREGÃO ELETRÔNICO Nº 007/2024

Comunica-se abertura de Ato para recebimento de propostas para o **REGISTRO DE PREÇOS PARA CONTRATAÇÃO DE EMPRESA ESPECIALIZADA NO FORNECIMENTO DE OXIGENIO MEDICINAL E LOCAÇÃO DE CONCENTRADORES DE OXIGÊNIO**. O início de recebimento das propostas será no dia 29/04/2024 a partir das 08h e a abertura das propostas no dia 10/05/2024 às 08h. O referido pregão eletrônico será operado na Bolsa de Licitações e Leilões do Brasil – BLL Compras. Edital completo nos sites: www.riversul.sp.gov.br e https://bllcompras.com.

Riversul, 26/04/2024
José Guilherme Gomes
Pref. Municipal.

PREFEITURA MUNICIPAL DE MATÃO
Secretaria de Administração e Finanças
Departamento de Compras e Suprimentos

"COMUNICADO N.º 104/2024"

O **Sr. Aparecido Ferrari,** Prefeito de Matão, Estado de São Paulo, no uso das atribuições que lhe são conferidas por Lei e, considerando o Ofício encaminhado pela Secretaria Municipal de Meio Ambiente e Desenvolvimento Sustentável, corroborado pelo Parecer da Secretaria Municipal de Justiça, **COMUNICA** que, em conformidade com a fundamentação legal, **RATIFICA** o procedimento de **DISPENSA DE LICITAÇÃO N.º 004/2024 – PROCESSO LICITATÓRIO N.º 031/2024**, com base nos termos do Artigo 75, Inciso XV da Lei 14.133/2021, objetivando a contratação do **INSTITUTO BRASILEIRO DE ADMINISTRAÇÃO MUNICIPAL – IBAM,** objetivando a prestação de serviços especializados de assessoramento e consultoria técnica multidisciplinar coordenados pela disciplina econômico-financeira, subsidiados pelas disciplinas de finanças e contabilidade pública, com ênfase no plano de negócios e plano de negócios cobrada dos usuários, considerando o edital de licitação e contrato firmado e aditivos, referentes aos serviços de captação e fornecimento de água e serviços correlatos, conforme autorizado pela Lei Municipal 4.386 de 06/10/2011 e contratada através do **Processo Licitatório nº 077/2013, Concorrência Pública nº 002/2013,** Contrato assinado em **20/12/2013** com a empresa **Águas de Matão S/A.**

Matão, 25 de abril de 2024.
APARECIDO FERRARI
Prefeito De Matão

PREFEITURA MUNICIPAL DE MATÃO
Secretaria de Administração e Finanças
Departamento de Compras e Suprimentos

"COMUNICADO N.º 107/2024"
CONCORRÊNCIA PÚBLICA N.º 006/2024
PROCESSO LICITATÓRIO N.º 034/2024

O Prefeito do Município de Matão, **Sr. Aparecido Ferrari**, no uso das atribuições que lhe são conferidas por Lei, torna público, para o conhecimento dos interessados, que o Departamento de Compras e Suprimentos da **PREFEITURA MUNICIPAL DE MATÃO**, pessoa jurídica de direito público interno, com sede nesta cidade de Matão – Estado de São Paulo, sito à Rua Oreste Bozelli, n.º 1.165 – Centro, inscrita no C.N.P.J.-M.F. sob o n.º **45.270.188/0001-26**, realizará no dia e hora abaixo indicados, licitação na modalidade **CONCORRÊNCIA PÚBLICA**, do tipo **"MENOR VALOR GLOBAL"** objetivando a ***"Contratação De Empresa Especializada Para Execução De Serviços De Recapeamento Asfáltico De Ruas E Avenidas Da Cidade Matão/SP, Com Disponibilidade De Mão De Obra, Material, Máquinas E Equipamentos, Insumos, Operadores E Ferramentas Necessárias Para Sua Execução Para A Prefeitura De Matão Em Parceria Com O Ministério Das Cidades Através Do Convênio 953846/2023 – Nº Operação 1091.946-23 – CEF",*** para a Secretaria de Serviços Públicos e Manutenção. Os envelopes de n.º **01** (contendo a Proposta Comercial) e de n.º **02** (contendo os Documentos para Habilitação) deverão ser entregues na data, local e horário abaixo especificados, quando se fará realizar a abertura do certame: **LOCAL DA SESSÃO PÚBLICA:** Departamento de Compras e Suprimentos, sito à Rua Orestes Bozelli, n.º 1.165 – Centro – Matão – Estado de São Paulo. **DATA: 14 de maio de 2024. HORÁRIO PARA ENTREGA E PROTOCOLO DOS ENVELOPES:** até as **08h30min** no Departamento de Compras e Suprimentos no endereço acima citado. **INÍCIO DA SESSÃO: 08h30min**. O Edital estará disponível a partir de segunda-feira, 29 de abril de 2024, no site da Prefeitura (https://www.matao.sp.gov.br/licitacoes) ou no Departamento de Compras e Suprimentos no endereço acima citado.

Palácio da Independência, 25 de abril de 2024.
APARECIDO FERRARI
Prefeito De Matão

PREFEITURA MUNICIPAL DE MATÃO
Secretaria de Administração e Finanças
Departamento de Compras e Suprimentos

"COMUNICADO N.º 109/2024"
PREGÃO ELETRÔNICO N.º 003/2024
PROCESSO LICITATÓRIO N.º 036/2024

O Prefeito do Município de Matão, **Sr. Aparecido Ferrari**, no uso das atribuições que lhe são conferidas por Lei, torna público, para o conhecimento dos interessados, que o Departamento de Compras e Suprimentos da **PREFEITURA MUNICIPAL DE MATÃO**, pessoa jurídica de direito público interno, com sede nesta cidade de Matão – Estado de São Paulo, sito à Rua Oreste Bozelli, n.º 1.165 – Centro, inscrita no C.N.P.J.-M.F. sob o n.º **45.270.188/0001-26**, realizará no dia e hora abaixo indicados, licitação na modalidade **PREGÃO ELETRÔNICO**, do tipo **"MENOR PREÇO POR ITEM"** objetivando a ***"Contratação De Empresa Especializada Para Assinatura De ATA DE REGISTRO DE PREÇOS, Para Futuro E Eventual Fornecimento De Peças Para Manutenção Dos Semáforos Instalados No Município De Matão",*** para o Departamento de Trânsito da Secretaria de Obras e Desenvolvimento Urbano da Prefeitura de Matão. **O Edital completo estará disponível a partir de segunda-feira, 29 de abril de 2024, no Departamento de Compras e Suprimentos, sito à Rua Orestes Bozelli, n.º 1.165 – Centro – Matão – Estado de São Paulo, das 08h00min às 17h00min, ou no site da Prefeitura (https://www.matao.sp.gov.br/licitacoes) ou através do site www.comprasgovernamentais.gov.br. A abertura da sessão pública do** PREGÃO ELETRÔNICO **ocorrerá no dia** 16 de maio de 2024, **às** 08h30min**, no site www.comprasgovernamentais.gov.br, nos termos das condições descritas no Edital.**

Palácio da Independência, 25 de abril de 2024.
APARECIDO FERRARI
Prefeito De Matão

PREFEITURA DE QUEIROZ
AVISO DE DISPENSA ELETRÔNICA

A prefeitura de Queiroz – SP, torna publico a DISPENSA ELETRÔNICA N.º 07/2024 – PROCESSO LICITATÓRIO N.º 019/2024. Objeto: Aquisição de duas motocicletas modelo cross, ano de fabricação no mínimo 2024, na cor vermelha, 0km. Tipo de licitação: Menor Preço. Inicio de cadastro das propostas: 29/04/2024 as 08h. Termino de cadastro das propostas: 07/05/2024 as 07h 59m. Abertura das propostas: 07/05/2024 as 08h 15m. Local: http://45.70.136.200:2200/comprasedital/. O edital e seus anexos encontram-se no Departamento de Licitação, no Paço Municipal, Avenida Rangel Pestana, N.º 23, Bairro Centro, nesta cidade de Queiroz/SP, e no site: www.queiroz.sp.gov.br, ou através do telefone (14) 3458-1137, de segunda a sexta-feira, das 7h às 11h e das 13h às 17h. Queiroz-SP, 25 de Abril de 2024. WALTER RODRIGO DA SILVA – PREFEITO MUNICIPAL.

8ª VARA CÍVEL DA COMARCA DE GUARULHOS/SP

Citação - Prazo de 20 dias. Proc. nº 1018965-84.2021.8.26.0224. O Dr. Luiz Gustavo de Oliveira Martins Pereira, MM. Juiz de Direito da 8ª Vara Cível da Comarca de Guarulhos/SP, na forma da Lei, etc. FAZ SABER a **APARECIDA RAMOS DE OLIVERA**, CPF nº 245.551.278-97, que **OMNI S/A CREDITO FINANCIAMENTO E INVESTIMENTO**, ajuizou uma ação de Busca e Apreensão referente ao contrato de Cédula de Crédito Bancária nº 1.01247.0000451.20, tendo como garantia, sob alienação fiduciária o veículo: Chevrolet/Corsa SED Class. Life 1.0/1.0 Flexpower, 2007, Preta, Placa: DWA8734, Chassi:8AGSA19908R174314. Apreendido o bem e, estando a ré em lugar ignorado, foi deferida a citação por edital, p/ que em 05 dias, após o prazo supra, pague o débito, sob pena de consolidar-se a propriedade plena do bem no patrimônio do autor (Art. 3º do Dec. Lei 911/69, alterado pela Lei 10.931/04), podendo ainda, em 15 dias, contestar, sob pena de revelia e confesso. Ficando advertido que será nomeado curador especial em caso de revelia. Será o edital, afixado e publicado. NADA MAIS. Dado e passado nesta cidade de Guarulhos.

A VERDADE NAS BANCAS

www.gazetasp.com.br

DocuSigned by
GAZETA DE S.PAULO
Assinado por: JORNAL GAZETA SP LTDA:04735364000170
CPF: 29513948889
Data/Hora da Assinatura: 25/04/2024 22:00:21 BRT
O: ICP-Brasil, OU: Secretaria da Receita Federal do Brasil - RFB
L: Sao Paulo, S: SP, C: BR
Emissor: AC SERASA RFB v5
5146930EFE414F8...

DocuSign Envelope ID: 7B03E374-07C6-4F61-940E-3E8427032C6D

VALOR AGREGADO

IVA incidirá sobre compras estrangeiras

Atualmente isentas de impostos federais e pagando 17% de imposto estadual, as compras de produtos e de serviços em sites com sede no exterior de até US$ 50 pagarão o futuro Imposto sobre Valor Agregado (IVA).

Criado pela reforma tributária e composto pela Contribuição sobre Bens e Serviços (CBS, tributo federal) e pelo Imposto sobre Bens e Serviços (IBS, imposto estadual e municipal), o IVA começará a ser cobrado em 2026 e será implementado gradualmente até 2033.

A regra está prevista no projeto de lei complementar que regulamenta a reforma tributária. A proposta -enviada ao Congresso Nacional - estabelece que qualquer compra de produtos e de serviços por meio de plataformas digitais, inclusive sites estrangeiros, será tributada pelo IVA. Não haverá distinção de valores para a cobrança.

As novas regras do IVA não alteram o Imposto de Importação, tributo que não entrou na reforma tributária e que continua com isenção até US$ 50. Em tese, além do IVA, as mercadorias compradas no exterior poderão pagar uma tarifa de importação que pode ser alterada a qualquer momento pelo governo por decreto.

As novas regras do IVA não alteram o Imposto de Importação, tributo que não entrou na reforma tributária e que continua com isenção até US$ 50

VALORES.

Desde agosto do ano passado, quando entrou em vigor o Programa Remessa Conforme, a Receita Federal isenta de Imposto de Importação as compras de até US$ 50 destinadas a pessoas físicas. Os estados cobram 17% de Imposto sobre a Circulação de Mercadorias e Serviços (ICMS). Em troca, os sites participantes do programa informam a Receita Federal da compra, com as mercadorias tendo prioridade na liberação pela alfândega.

Em entrevista coletiva para detalhar o projeto de lei complementar, o secretário extraordinário de Reforma Tributária do Ministério da Fazenda, Bernard Appy, disse que as empresas sediadas no exterior terão que fazer o registro para recolher a CBS e o IBS.

Segundo o auditor-fiscal da Receita Roni Petterson Brito, que participou da entrevista e auxiliou na elaboração do projeto de lei complementar, o registro será simplificado, como ocorre em outros países.

Appy esclareceu que a plataforma digital passará a ser responsável pelo pagamento. Dessa forma, se uma empresa estrangeira vender um software (programa de computador) a uma empresa no Brasil, a empresa fora do país terá de recolher a CBS e o IBS. Caso a companhia estrangeira não recolha o tributo, o comprador no Brasil terá de pagá-lo diretamente, acrescentando a alíquota ao preço de venda da mercadoria. **(AB)**

MK DIGITAL BANK INSTITUIÇÃO DE PAGAMENTO S/A

CNPJ: 35.624.319/0001-72

Relatório da Administração

Prezados Senhores, Em cumprimento às disposições legais apresentamos o Relatório da Administração e as Demonstrações Contábeis da MK Digital Bank Instituição de Pagamento S/A, relativos ao exercício social de 2023. A MK Bank foi criada em novembro de 2019, com a missão de trazer inovações resultantes da consolidação do mercado financeiro tradicional com a digitalização tecnológica para atender o público desbancarizado que, naquele ano, era representado por 28% da população brasileira economicamente ativa. Com base nessa diretriz estratégica, a MK Bank concentrou seus esforços no desenvolvimento e na homologação de tecnologias proprietárias, em parceria com players de mercado que ofereciam serviços de conectividade bancária (BaaS). Iniciamos nossas operações como Participante Indireto do Sistema de Pagamentos Brasileiros (SPB), utilizando a Cooperativa de Crédito Rural de São Miguel do Oeste - Sulcredi/São Miguel) fornecedor das atividades de Banco Liquidante e Participante Direto do SPI (Sistema de Pagamentos Instantaneos-PIX). Em outubro de 2022, após uma análise de mercado e das oportunidades, a MK Bank decidiu aplicar sua tecnologia desenvolvida, homologada e exaustivamente testada, para atender clientes do segmento Pessoa Jurídica (B2B), dado que estes clientes necessitavam de provedores de soluções de pagamentos que processassem alto volume transacional de PIX, com desempenho, escalabilidade e facilidade de implantação (contratação e implementação agilizada). Em março de 2023, iniciamos o novo modelo de negócios com foco nas APIs PIX, atendendo plataformas de pagamentos com processamento de alto volume transacional e disponibilidade 24 horas por dia e 7 dias por semana, modelo este que operacionalizamos até o final do referido ano. A resposta imediata à esta estratégia foi o aumento do volume transacionado, sucesso este que antecipou a obrigatoriedade para tornar a MK Bank, uma IP Regulada junto ao BACEN, dado o atingimento do volume limite financeiro estipulado pelo regulador. Em 21 de setembro de 2023 a MK Bank protocolou junto ao BACEN o pleito para obtenção de autorização definitiva para atuar como Instituição de Pagamento. Já na fase final para obtenção da autorização para atuar na categoria de IP Regulada, com apoio de uma consultoria especializada, com toda a operação sistêmica, de processos e de controles instalados para atendimento total à regulação, quando, infelizmente, no dia 28 de Novembro de 2023, a MK Bank sofreu um bloqueio judicial de todas as contas que possuía junto às Instituições Financeiras, o que abrangeu a conta mantida na Sulcredi (Banco Liquidante/Participante Direto), instituição utilizada para promover a liquidação das operações realizadas pelos clientes da MK Bank ("Conta de Liquidação"). Assim, além da MK Bank, os clientes também tiveram os seus recursos bloqueados, uma vez que os seus recursos estavam alocados na Conta de Liquidação. O bloqueio judicial foi decorrente do deferimento de medidas cautelares solicitadas ao juízo pela Autoridade Policial, no âmbito de um Inquérito Policial que tramita na comarca de Itajaí/SC, e corre sob segredo de justiça. A MK Bank, por meio do escritório Siqueira Castro Advogados, explicou ao juízo as atividades que exercia, licitude das suas operações e a ausência de conexão direta com os fatos investigados no Inquérito Policial, bem como pleiteou a liberação das suas contas, o que foi indeferido pelo juízo de primeira instância. A decisão pelo indeferimento na primeira instância foi objeto de recurso com pedido de liminar dirigido ao Tribunal competente. O pedido de liminar foi apreciado e rejeitado no Tribunal, restando agora a apreciação do mérito do pedido de desbloqueio na segunda instância, cuja data de julgamento ainda não foi disponibilizada até a presente data. Enquanto perdurar o bloqueio da sua Conta de Liquidação, a MK Bank estará impedida de exercer as suas atividades, de operar. A expectativa é que o tribunal, ao julgar o mérito, libere as contas da MK Bank, e que a instituição possa retomar as suas operações, principalmente porque tal restrição está afetando recursos de terceiros, os clientes. Em caso de decisão desfavorável do tribunal, ou seja, de manutenção dos bloqueios, caberá recurso ao Superior Tribunal de Justiça, no entanto, em razão do prazo para tramitação desse recurso, a administração da MK Bank reavaliará a viabilidade da continuidade da empresa. Apesar do ocorrido, mantivemos nossa estrutura organizacional e atingimos o faturamento bruto de R$50,6mi e com volumes recordes de transação, demonstrado na projeção abaixo (YTD outubro):

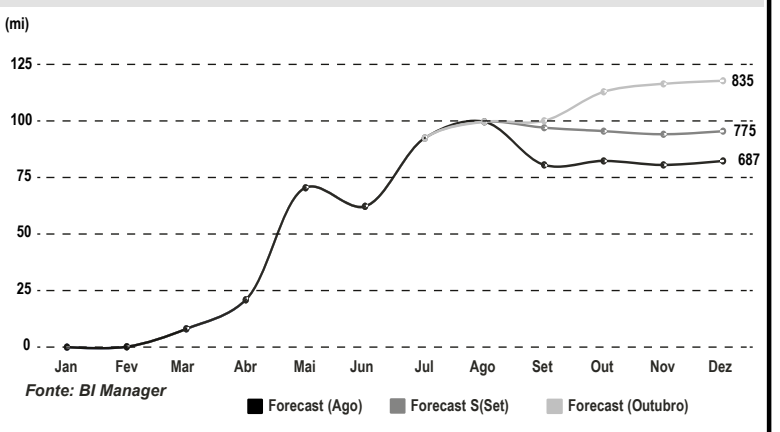

ORGANOGRAMA - MKBANK

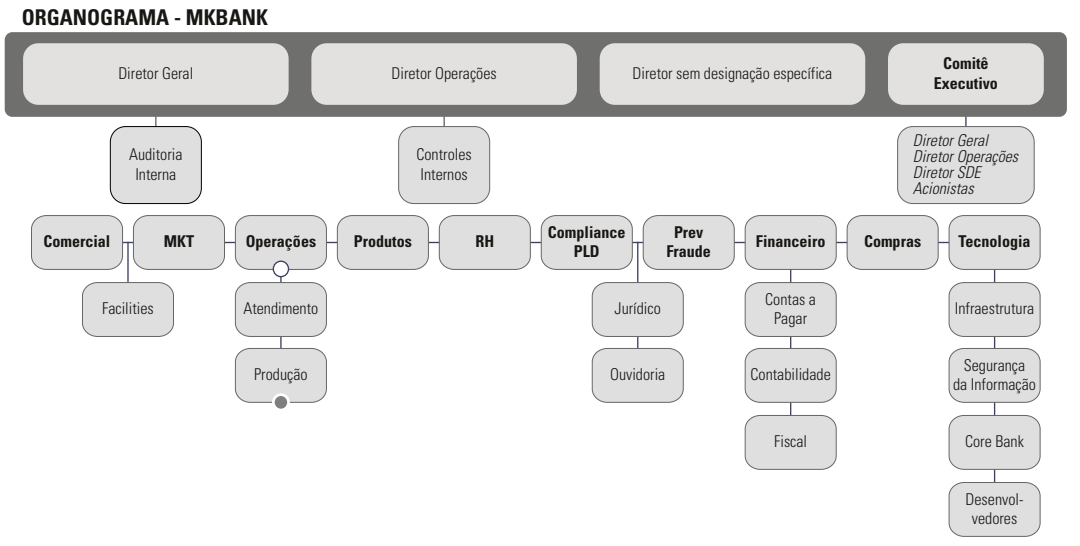

Independente do referido bloqueio, mantivemos até o final de 2023, todas as estruturas de pessoas e sistemas, organizados por áreas de atuação, com os devidos cadastros junto ao UNICAD (Informações sobre Entidades de Interesse do BCB) com distribuição das principais atribuições planejadas para cada um dos administradores e com as áreas estratégicas do MK Banks, tais como, Compliance, Juridico, Riscos, Operações, Contabilidade, Ouvidoria, Comercial e Atendimento, totalmente aderentes as normas e regras dos reguladores, inclusive, com a segregação física e controle de acesso de algumas delas. Os serviços de Tecnologia da Informação são prestados por uma empresa contratada, que possui infraestrutura robusta para suportar as demandas da MK BANK e o processo de contratação observa a regulamentação do BCB, especialmente a Resolução BCB 85/2021. E como boas práticas em Governança Corporativa, a MK BANK possui um Comitê Executivo, que ao longo do ano se reuniu mensalmente, exceto quando necessária reunião extraordinária, em que participaram os seus acionistas, os diretores da MK BANK, bem como diretores das holdings do grupo. Nesses comitês foram apresentados os principais indicadores da Companhia, novos projetos e os temas estratégicos de curto, médio e longo prazo. Os pilares estratégicos fundamentais para o sucesso de 2023, foram os seguintes: **Tecnologia de Ponta**: Investimos continuamente em tecnologia de ponta, o que inclui sistemas de processamento rápidos e seguros, além de focarmos na proteção contra fraudes através de processos e ferramentas. **Segurança Robusta:** A segurança dos dados e transações é nosso principal foco e objetivo. Definimos padrões rigorosos de segurança, e implementamos medidas avançadas de proteção de dados, como criptografia e autenticação em duas etapas. **Escalabilidade e Redundância**: Somos escaláveis e temos capacidade para atender grande número de transações, especialmente em momentos de pico. Estamos calçados por planos de contingência e redundância para garantirmos que os serviços não sejam interrompidos em caso de falhas técnicas. **Atendimento eficiente ao Cliente**: Um excelente atendimento ao cliente é essencial para resolver problemas, esclarecer dúvidas e oferecer suporte quando necessário. Isso inclui termos os canais de atendimento 24/7 e equipes treinadas para lidar com questões técnicas. **Conformidade Regulatória**: Nossos processos corporativos estão em conformidade com todas as regulamentações e leis aplicáveis. Isso inclui normas de proteção ao consumidor, prevenção à lavagem de dinheiro e combate ao financiamento do terrorismo. Nossos compromissos contínuos com a tecnologia, segurança, conformidade regulatória, inovação, pessoas e atendimento ao cliente é a base para conquistar a confiança dos clientes e se destacar em um mercado competitivo. Na elaboração do Plano Financeiro foi considerada a destinação do resultado do exercício, após amortização do prejuízo acumulado, para pagamento de dividendos aos controladores de 50% do resultado líquido acumulado do exercício e o restante destinado a constituição de reservas de lucros. É importante reforçar que estamos esperançosos que esta situação se resolva o mais rápido possível, provando que a MK Bank sempre esteve aderente à todos os normativos e circulares, possibilitando que nossa operação retorne como a melhor IP para processamento de PIX, pois somos uma empresa comprometida em trazer o futuro para o presente, acreditamos no poder da inovação e no potencial transformador dos pagamentos instantâneos, possibilitando ofertar soluções que simplificam e aceleram os processos financeiros, conectando pessoas e negócios aos pagamentos instantâneos e suas derivadas, pois sabemos que o tempo é um recurso valioso e que a velocidade é essencial no mundo dos negócios. A MK DIGITAL BANK INSTITUIÇÃO DE PAGAMENTO S/A agradece aos seus colaboradores, clientes e parceiros que contribuíram para este resultado. MK DIGITAL BANK INSTITUIÇÃO DE PAGAMENTO S/A. São Paulo, 30 de dezembro de 2023.

Balanços Patrimoniais Exercícios findos em 31 de dezembro de 2023 e 2022 (Em milhares de reais)

Ativo	Nota	31/12/2023	31/12/2022
Circulante		**37.671**	**5.931**
Caixa e equivalentes a caixa	4	29	4.230
Instrumentos Financeiros	5	338	316
Aplicações financeiras - seguro aluguel		338	316
Outros créditos	6	37.304	1.385
Impostos e contribuições a compensar	6.i	2.185	90
Adiantamentos		13	59
Outros créditos	19.1	34.932	1.200
Despesas Antecipadas		174	36
Não Circulante		**3.126**	**3.298**
Realizável a longo Prazo		**-**	**2**
Empréstimos a terceiros		-	2
Imobilizado de uso	7	**2.880**	**3.257**
Imobilizações de uso		4.432	3.989
Depreciação acumulada		(1.551)	(732)
Intangível	8	**245**	**39**
Intangível		321	42
Amortização acumulada		(76)	(3)
Total do ativo		**40.797**	**9.229**

Passivo	Nota	31/12/2023	31/12/2022
Circulante		**36.414**	**4.198**
Credores de conta pagamento	9.i	24.589	3.905
Obrigações fiscais e tributárias	9.ii	3.848	29
Obrigações sociais	9.iii	20	25
Obrigações com pessoal	9.iv	68	59
Fornecedores	9.v	754	77
Contas a pagar	9.v	4.736	103
Obrigações por empréstimos	9.vi	2.398	-
Não Circulante		**-**	**13.610**
Exigível a longo prazo		-	13.610
Partes relacionadas e obrigações por empréstimos	10	-	13.610
Total do Passivo		**36.414**	**17.808**
Patrimônio líquido	11	**4.383**	**(8.579)**
Capital social	11.i	8.000	2.005
Prejuízos acumulados	11.ii	(3.617)	(10.584)
Total do passivo e do patrimônio líquido		**40.797**	**9.229**

As notas explicativas são parte integrante das demonstrações contábeis.

Demonstrações do Resultado Exercícios findos em 31 de dezembro de 2023 e 2022 (Em milhares de reais, exceto o lucro líquido por ação)

	Nota	31/12/2023	31/12/2022
Outras receitas (despesas) operacionais		**13.448**	**(7.389)**
Receitas de prestação de serviços	12	50.603	-
Despesas de pessoal	13	(1.884)	(606)
Despesas administrativas	14	(21.470)	(6.007)
Despesas operacionais	15	(8.157)	(75)
Despesas tributárias	16	(4.976)	(4)
Despesas de depreciação e amortização		(893)	(697)
Outras receitas operacionais		224	-
Resultado operacional		**13.448**	**(7.389)**
Resultado não operacional		**(2.596)**	**(149)**
Outras receitas e despesas financeiras		(2.596)	(149)
Resultado antes da tributação sobre o lucro		**10.851**	**(7.538)**
Imposto de Renda e Contribuição Social		**(2.884)**	**-**
Provisão para imposto de renda		(2.114)	-
Provisão para contribuição social		(770)	-
Resultado líquido do período		**7.967**	**(7.538)**
Número de ações		**8.000.000**	**2.005.000**
Lucro (Prejuízo) líquido por ação R$		**0,9959**	**(3,7596)**

As notas explicativas são parte integrante das demonstrações contábeis.

Demonstrações dos Fluxos de Caixa Exercícios findos em 31 de dezembro de 2023 e 2022 (Em milhares de reais)

	Nota	31/12/2023	31/12/2022
Atividades operacionais			
Lucro (Prejuízo) líquido do exercício		**7.967**	**(7.538)**
Ajustes ao resultado		**697**	**636**
Ajuste de exercícios anteriores		-	(61)
Depreciações e amortizações		697	697
Prejuízo líquido ajustado do exercício		**8.664**	**(6.902)**
Variações do ativos e passivos		**(2.993)**	**665**
(Aumento)/Redução Instrumentos Financeiros		(22)	(316)
(Aumento)/Redução Impostos e contribuições a compensar		(2.095)	77
(Aumento)/Redução Adiantamentos		(58)	38
(Aumento)/Redução Outros créditos		(33.745)	104
(Aumento)/Redução Despesas Antecipadas		(138)	(36)
(Aumento)/Redução Realizável a longo prazo		-	(2)
Aumento/(Redução) Credores diversos		3.247	-
Aumento/(Redução) Obrigações fiscais e tributárias		3.819	25
Aumento/(Redução) Obrigações com pessoal		9	41
Aumento/(Redução) Obrigações sociais		(5)	(23)
Aumento/(Redução) Fornecedores		677	(884)
Aumento/(Redução) Contas a pagar		4.633	103
Aumento/(Redução) Credores de conta pagamento		20.685	1.538
Caixa (utilizado)/proveniente das atividades operacionais		**5.693**	**(6.237)**
Atividades de investimentos			
Aquisição de imobilizado de uso		(486)	(132)
Alienação de imobilizado de uso		35	-
Aquisição de intangível		(271)	(42)
Caixa líquido proveniente de (aplicado em) atividades de investimento		**(722)**	**(174)**
Atividades de financiamentos			
Partes relacionadas e obrigações por empréstimos		(8.172)	8.172
Dividendos intermediários		(1.000)	-
Caixa líquido proveniente de (aplicado em) atividades de investimento		**(9.172)**	**8.172**
(Aumento/Redução) de caixa e equivalentes de caixa		**(4.201)**	**1.761**
Saldo de caixa e equivalentes de caixa			
No início do período		4.230	2.469
No final do período		29	4.230
(Aumento /Redução) de caixa e equivalentes de caixa		**(4.201)**	**1.761**

As notas explicativas são parte integrante das demonstrações contábeis.

Demonstrações das Mutações do Patrimônio Líquido - Exercícios findos em 31 de dezembro de 2023 e 2022 (Em milhares de reais)

		Reservas de lucros				
	Capital Social	Legal	Outras	Total	Lucros e Prejuízos acumulados	Total Patrimônio líquido
Saldos em 31 de dezembro de 2021	**2.005**	**-**	**-**	**-**	**(2.985)**	**(980)**
Ajuste de exercícios anteriores	-	-	-	-	(61)	
Prejuízo líquido do exercício	-	-	-	-	(7.538)	(7.538)
Saldos em 31 de dezembro de 2022	**2.005**	**-**	**-**	**-**	**(10.584)**	**(8.579)**
Aumento de Capital Social	5.995	-	-	-	-	5.995
Dividendos intermediários	-	-	-	-	(1.000)	(1.000)
Lucro líquido do exercício	-	-	-	-	7.967	7.967
Saldos em 31 de dezembro de 2023	**8.000**	**-**	**-**	**-**	**(3.617)**	**4.383**
Mutações do período	**5.995**	**-**	**-**	**-**	**6.967**	**6.967**

As notas explicativas são parte integrante das demonstrações contábeis.

Demonstrações do Resultado Abrangente Exercícios findos em 31 de dezembro de 2023 e 2022 (Em milhares de reais)

	31/12/2023	31/12/2022
Lucro (Prejuízo) líquido do período	**7.967**	**(7.538)**
Outros Resultados Abrangentes	**-**	**-**
Resultado abrangente no período	**7.967**	**(7.538)**

As notas explicativas são parte integrante das demonstrações contábeis.

Notas Explicativas às Demonstrações Financeiras em 31 de dezembro de 2023 e 2022 (Em milhares de reais, exceto quando mencionado)

1. Contexto Operacional: A MK Digital Bank Instituição de Pagamento S/A ("MK Bank") é uma sociedade por ações fechada, devidamente constituída organizada de acordo com as leis da República Federativa do Brasil, regida Estatuto Social demais dispositivos da legislação brasileira aplicáveis, em especial pela Lei nº 6.404/76 "Lei das S.A.). É uma instituição de pagamentos que opera no mercado financeiro desde 2020, e tem como principais objetivos a exploração da atividade de instituidor de arranjo de pagamento, criando regras procedimentos que disciplinam prestação de serviço de pagamento, a exploração da atividade de instituição de pagamento e serviços em geral na área de meios eletrônicos de pagamento. A sede está localizada na cidade de São Paulo/SP, na Avenida Cardoso de Melo, 1855 - Conj 52 (Quinto Andar).

2. Apresentação das Demonstrações Financeiras: O Real é a moeda funcional da instituição. As demonstrações financeiras estão apresentadas em milhares de reais e foram arredondadas para o milhar mais próximo, exceto quando indicado de outra forma. As demonstrações financeiras foram elaboradas de acordo com as práticas contábeis adotadas no Brasil. As demonstrações financeiras do exercício findos em 31 de dezembro de 2023 foram aprovadas pela administração em 19 de abril de 2024. As demonstrações financeiras estão apresentadas comparativamente: i) o Balanço Patrimonial ao final do exercício corrente está comparado com o Balanço Patrimonial do final do exercício social imediatamente anterior; e ii) as demais demonstrações contábeis estão comparadas com os mesmos períodos do exercício social anterior para as quais foram apresentadas. A Administração avaliou a habilidade da MK Bank de continuar operando normalmente e está convencida de que ela possui recursos para dar continuidade a seus negócios no futuro. Inobstante a manutenção da continuidade de suas operações, a Administração vem monitorando o andamento dos processos judiciais em curso, conforme divulgados nas notas explicativas 19.1 e 19.2 tomando as medidas cabíveis conforme o caso, as quais podem gerar incerteza material sobre a sua capacidade de continuar operando. As demonstrações financeiras foram preparadas com base no princípio da continuidade operacional e não registram quaisquer efeitos decorrentes dos processos judiciais em curso que possam afetar suas operações.

3. Principais Práticas Contábeis: a) Caixa e equivalentes de caixa: Incluem, dinheiro em caixa, depósitos bancários, aplicações interfinanceiras de liquidez e demais investimentos de curto prazo de alta liquidez, com risco insignificante de mudança de valor, com prazo de vencimento, na data de aquisição, igual ou inferior a 90 dias. **b) Aplicações interfinanceiras de liquidez**: estão registradas a valor presente, líquidas dos custos de transação incorridos, calculados "pro-rata dia" com base na taxa efetiva das operações. **c) Instrumentos financeiros:** São demonstradas ao custo, acrescidos dos rendimentos auferidos até a data do balanço e não excedem o valor de mercado. **d) Outras Contas a Receber:** São demonstradas pela expectativa de recebimento de aluguéis de imóveis em função dos acordos firmados. **e) Imobilizado de uso e intangível:** É demonstrado ao custo de aquisição ou construção, deduzido da respectiva depreciação acumulada, calculada pelo método linear, que levam em consideração a vida útil-econômica dos bens. **f) Outros ativos circulantes e não circulantes:** são demonstrados por valores conhecidos ou calculáveis, com expectativa de recebimento no curto ou longo prazo, respectivamente. **g) Passivo Circulante e Não Circulante:** São demonstrados por valores conhecidos ou calculáveis, acrescidos, quando aplicável, dos correspondentes encargos e variações monetárias ou cambiais incorridos. **h) Contas a Pagar e Fornecedores:** As contas a pagar aos fornecedores são reconhecidas pelo valor dos serviços prestados ou produtos adquiridos. **i) Provisões:** São reconhecidas quando: i) a instituição tem uma obrigação presente ou não formalizada como resultado e eventos passados; é provável que uma saída de recursos seja necessária para liquidar a obrigação; e ii) o valor possa ser estimado com segurança. As provisões são mensuradas pelo valor presente dos gastos que devem ser necessários para liquidar a obrigação. **j) Tributos:** Os tributos são apurados com base nas alíquotas demonstradas no quadro a seguir:

Tributos	Alíquotas
Imposto de renda - IR (15% + adicional de 10%)	25%
Contribuição Social sobre o Lucro Líquido - CSLL	9%
PIS/Pasep	1,65%
Contribuição para o Financiamento da Seguridade Social - COFINS	7,6%
Imposto sobre Serviços de Qualquer Natureza - ISSQN	2%

A forma de tributação é Lucro Real anual com balancetes de suspensão e redução. A provisão para o Imposto de Renda e para a Contribuição Social, quando devidos, são calculados com base nas leis tributárias em vigor na data do balanço, incluindo o adicional do Imposto de Renda, sobre o lucro anual excedente de R$ 240 mil. **k) Ativos e Passivos Contingentes:** O reconhecimento, a mensuração e a divulgação dos ativos e passivos contingentes, e obrigações legais são efetuados de acordo com os critérios descritos a seguir: • Contingências ativas: Não são reconhecidas nas demonstrações financeiras, exceto quando da existência de evidências que garantam a sua realização; sobre as quais não cabem mais recursos. • Contingências passivas: São reconhecidas nas demonstrações financeiras quando, baseado na opinião de assessores jurídicos e da administração, for considerado provável o risco de perda de uma ação judicial ou administrativa, com uma provável saída de recursos para a liquidação das obrigações e quando os montantes envolvidos forem mensuráveis com suficiente segurança. Os passivos contingentes classificados como perdas possíveis pelos assessores jurídicos são apenas divulgados em notas explicativas, enquanto aquelas classificadas como perda remota não requerem provisão e divulgação. **l) Reconhecimento das Receitas e Despesas:** As receitas e despesas são reconhecidas segundo o regime de competência. **m) Destinação do Lucro:** Os resultados verificados terão a destinação a ser estabelecida pelos sócios em reunião especial, convocada para este fim.

4. Caixa e Equivalentes de Caixa: Estão compostos da seguinte forma:

Descrição	31/12/2023	31/12/2022
Disponibilidades	26	22
Contas Sulcredi *(4.i)*	3	4.208
Total	**29**	**4.230**

Correspondem a saldos de depósitos bancários não vinculados, aplicações financeiras destinados a atender compromissos de caixa de curtíssimo prazo, onde são considerados equivalentes a caixa. ***4.i)*** Registra-se neste grupo de conta contábil os valores em moeda eletrônica mantidos com o parceiro liquidante Sulcredi e em contas de pagamento pré-pagas, inclusive os saldos em trânsito entre contas de pagamento da mesma instituição.

5. Instrumentos Financeiros

Descrição	31/12/2023	31/12/2022
CDB Bradesco	22	-
Seguro Aluguel *(5.i)*	316	316
Total	**338**	**316**

(5.i) Composto por aplicações em títulos de capitalização subscritos pela Porto Seguro Capitalização S.A. para fins de garantia do cumprimento das obrigações contratuais decorrentes de contrato de locação com vigência até a data de 17/10/2027.

6. Outros Créditos

Descrição	31/12/2023	31/12/2022
Imposto e contribuições a compensar *(6.i)*	2.185	90
Outros Créditos *(19.1)*	34.945	1.200
Adiantamentos	-	59
Despesas antecipadas	174	36
Total	**37.304**	**1.385**

(6.i) Os valores registrados de impostos e contribuições a compensar, se referem aos recolhimentos mensais por estimativas do Lucro Real de Imposto de Renda e Contribuição Social. Estes valores serão reclassificados em janeiro do ano subsequente para as contas passivas respectivamente.

7. Imobilizado de Uso

Imobilizado de uso	Valor de custo	Depreciação	31/12/2023 Valor líquido	31/12/2022 Valor líquido
Benfeitoria em imóveis de terceiros	2.856	(719)	2.137	2.160
Móveis e utensílios	952	(93)	859	803
Computadores e periféricos	616	(9)	607	293
Máquinas e equipamentos	8	-	8	2
Total	**4.432**	**(821)**	**3.611**	**3.258**

Os bens imobilizados de uso estão sendo depreciados e amortizados às seguintes taxas anuais de depreciação:

Imobilizado de uso	Depreciação Anual (%)
Benfeitoria em imóveis de terceiros	10
Móveis e utensílios	10
Computadores e periféricos	5
Máquinas e equipamentos	5

8. Intangíveis: Os ativos intangíveis são avaliados pelos custos de aquisição, deduzidos do valor acumulado da amortização e perdas por redução ao valor recuperável, quando for o caso.

Intangível	Valor de custo	Amortização	31/12/2023 Valor líquido	31/12/2022 Valor líquido
Softwares	321	(72)	249	39
Total	**321**	**(72)**	**249**	**39**

Compreendem os gastos com aquisição e desenvolvimento de softwares. Englobam tanto aqueles já em uso, como softwares adquiridos de terceiros em andamento. A amortização dos softwares é feita conforme sua vida útil que é estimada com base nas seguintes premissas: a) prazo de vigência contratual para exploração do software; quando esta não estiver disponível, b) estimativa de dez anos para sua obsolescência e consequente troca.

9. Outras Obrigações: Estão compostos da seguinte forma:

Descrição	31/12/2023	31/12/2022
Credores de conta de pagamento - *(9.i)*	**24.589**	**3.905**
Obrigações fiscais e tributárias - *(9.ii)*	**3.848**	**29**
Imposto de Renda e Contribuição Social	2.882	-
PIS e Cofins a recolher	731	-
ISS a recolher	179	2
IRRF terceiros a recolher	10	3
PIS/COFINS/CSLL a recolher	44	11
INSS retido a recolher	2	13
Obrigações Sociais - *(9.iii)*	**20**	**26**
INSS a recolher	6	13
FGTS a recolher	2	3
Apropriação INSS s/ férias	10	8
Apropriação FGTS s/ férias	2	2
Obrigações com o pessoal - *(9.iv)*	**68**	**59**
Salários a pagar	34	27
IRRF s/ folha a pagar	4	4
Apropriação de férias	30	28
Fornecedores e Contas a pagar - *(9.v)*	**5.490**	**180**
Credores de conta de pagamento - *(9.vi)*	**2.398**	**-**
Total	**36.414**	**4.198**

9.i - Credores de conta pagamento: Corresponde aos saldos de clientes a pagar em moeda eletrônica mantidos em contas de pagamento pré-pagas, inclusive os saldos em trânsito entre contas de pagamento da mesma instituição. Os saldos de clientes encontram-se bloqueados pelo efeito de decisão judicial, conforme divulgado na Nota Explicativa 19.1. **9.v - Fornecedores e contas a pagar:** As contas a pagar aos fornecedores são reconhecidas pelo valor dos serviços prestados ou produtos adquiridos. **9.vi - Credores de conta de pagamento:** Obrigações por empréstimos, são efetuadas a valores, prazos e taxas médias usuais de mercado, vigentes nas respectivas datas, e em condições de comutatividade. Estão assim compostos da seguinte forma:

Descrição	31/12/2023	31/12/2022
Empréstimo MP Cobranças	2.398	-
Total	**2.398**	**-**

10. Partes Relacionadas e Obrigações por Empréstimos: As operações realizadas entre partes relacionadas e obrigações por empréstimos, são efetuadas a valores, prazos e taxas médias usuais de mercado, vigentes nas respectivas datas, e em condições de comutatividade.

Descrição	31/12/2023	31/12/2022
Partes Relacionadas		
Bernet Participações Societária Ltda	-	170
Miksza Participações Societária Ltda	-	13.440
	-	**13.610**

Em 2023, as operações e saldos mantidos com partes relacionadas foram liquidados.

11. Patrimônio Líquido: 11.i Capital Social: O Capital Social está representado por 8.000.000 ações ordinárias sem valor nominal (2.005.000 ações ordinárias sem valor nominal em 31/12/2022), totalmente subscrito e integralizado em moeda corrente do país, de domiciliados no país:

Sócios	31/12/2023	31/12/2022
MK Digital Finance Participações Financeira	8.000	1.504
Miksza Participações Societária Ltda	-	1.504
Bernet Participações Societária Ltda	-	501
Total	**8.000**	**2.005**

Em 31 de agosto de 2023, foi realizada assembleia geral extraordinária onde foi deliberado e aprovado, dentre outros assuntos: i) O aumento de capital social da companhia, em moeda corrente, no montante de R$ 5.995 mil, mediante a emissão de 5.995.000 novas ações ordinárias, nominativas e sem valor nominal, passando o capital social de R$ 2.005 mil para R$ 8.000 mil, totalmente subscrito e integralizado; ii) A alteração do Artigo 3º do Estatuto Social da Companhia, para incluir em seu objeto social a prestação de serviços de Correspondente de instituições autorizadas a funcionar pelo Banco Central do Brasil, nos termos da Res. CMN 4.935/21. **11.ii Prejuízos acumulados:** Em 31 de dezembro de 2023, a Companhia registrou um prejuízo acumulado com saldo de R$ 3.617 (prejuízo de R$ 10.584 em 31 de dezembro de 2022).

12. Receita de Prestação de Serviços: A Companhia obteve receita de tarifa nas transações PIX durante o ano calendário de 2023, o montante de R$ 50.603.

13. Despesas de Pessoal: As despesas de pessoal estão assim compostas:

Descrição	31/12/2023	31/12/2022
Salários e Ordenados	(356)	(230)
Férias	(49)	(41)
13º Salário	(45)	(30)
Aviso Prévio	(27)	(7)
INSS	(118)	(74)
FGTS	(41)	(27)
Vale Transporte	(27)	(22)
Vale Refeição	(240)	(114)
Outras Despesas com Pessoal	(3)	(3)
Vale Benefício	(359)	-
Assistência Médica	(15)	(1)
Treinamento e Desenvolvimento	(575)	(46)
Uniformes e EPI's	-	(10)
Recrutamento e Seleção	(26)	(1)
Total	**(1.884)**	**(606)**

14. Despesas Administrativas: As despesas administrativas estão assim compostas:

Descrição	31/12/2023	31/12/2022
Despesas de aluguéis e condomínio	(3.861)	(3.410)
Despesas de processamento de dados e informática	(262)	(494)
Despesas de comunicação	(123)	(77)
Despesas de locação de máquinas e manutenção	(97)	(62)
Outras despesas administrativas	(1.581)	(283)
Outros serviços de terceiros	(10.029)	(1.497)
Despesas com consultoria e assessoria	(825)	-
Despesa com publicidade	(651)	-
Despesas com locomoção	(308)	-
Honorários de auditoria	(69)	-
Honorários advocatícios	(3.422)	(112)
Honorários contábeis	(241)	(72)
Total	**(21.470)**	**(6.007)**

15. Despesas Operacionais: As despesas operacionais estão assim compostas:

Descrição	31/12/2023	31/12/2022
Despesas com Processamento de dados e informática	(8.157)	-
Total	**(8.157)**	**-**

16. Despesas Tributárias: As despesas tributárias estão assim compostas:

Descrição	31/12/2023	31/12/2022
PIS e COFINS (recolhimento e crédito)	(3.669)	14
ISS	(1.019)	-
Outros Impostos e Taxa	(3)	(8)
IPTU	(285)	(10)
Total	**(4.976)**	**(4)**

17. Despesas de Depreciação e Amortização: As despesas de depreciação e amortização estão assim compostas:

Descrição	31/12/2023	31/12/2022
Despesas de Depreciação	(820)	(593)
Despesas de Amortização	(72)	(104)
Total	**(892)**	**(697)**

18. Imposto de Renda e Contribuição Social: Reconciliação do imposto de renda e da contribuição social registrados no resultado em 31 de dezembro de 2023:

Descrição	31/12/2023
Lucro líquido do exercício antes do IRPJ e da CSLL	10.851
Alíquota Vigente	**34%**
Expectativa da despesa de IRPJ e CSLL alíquota vigente	(3.665)
Adições temporárias no exercício	(3)
Adições permanentes no período	(462)
Compensação de preju

DocuSign Envelope ID: 7B03E374-07C6-4F61-940E-3E8427032C6D

Santander

EDITAL DE LEILÃO DE ALIENAÇÃO FIDUCIÁRIA
1º LEILÃO: 09 de maio de 2024, às 14h30min *.
2º LEILÃO: 13 de maio de 2024, às 14h30min *. (*horário de Brasília)

Mauro Zukerman, Leiloeiro Oficial, JUCESP nº 328, com escritório à Rua Minas Gerais, 316 – Cj 62 - Higienópolis, São Paulo/SP, FAZ SABER a todos quanto o presente EDITAL virem ou dele conhecimento tiver, que levará a **PÚBLICO LEILÃO** de modo somente **ON-LINE**, nos termos da Lei nº 9.514/97, artigo 27 e parágrafos, autorizada pelo **Credor Fiduciário BANCO SANTANDER (BRASIL) S/A** - CNPJ n° 90.400.888/0001-42, nos termos do Instrumento Particular com Eficácia de Escritura Pública, Alienação Fiduciária de Imóvel em Garantia, n° 0010186253, firmado em 08/01/2021, com os Fiduciantes **ARIEL JAVIER CHOQUETICLLA MÁMANI,** boliviano, empresário, portador do RNM nº V6357009-DPF/DF, inscrito no CPF sob nº 235.579.288-70, e sua mulher **SORAIDA YOLA SOLIZ PADILLA,** boliviana, empresária, portadora do RNM nº V635707WDPF/DF, inscrita no CPF sob nº 235.579.188-07, casados pelo regime da comunhão parcial de bens, residentes e domiciliados em São Paulo/SP, em **PRIMEIRO LEILÃO (data/horário acima)**, com lance mínimo igual ou superior a **R$ 977.093,88 (novecentos e setenta e sete mil e noventa e três reais e oitenta e oito centavos** - atualizado conforme disposições contratuais), o imóvel constituído pela **Casa**, situada na Rua Horácio de Castilho, nº 193 (antigo nº 23), Vila Maria Alta, São Paulo/SP. Área construída: 180,00m² e Área de terreno: 262,35m², melhor descrito na matrícula n° 38.822 do 17º Oficial de Registro de São Paulo/SP. **Imóvel ocupado. Venda em caráter "ad corpus" e no estado de conservação em que se encontra**. Caso não haja licitante em primeiro leilão, fica desde já designado o **SEGUNDO LEILÃO (data/horário acima)**, com lance mínimo igual ou superior a **R$ 744.560,54 (setecentos e quarenta e quatro mil quinhentos e sessenta reais e cinquenta e quatro centavos** – nos termos do art. 27, §2º da Lei 9.514/97). **Os interessados em participar do leilão de modo on-line**, deverão se cadastrar no site www.portalzuk.com.br, **encaminhar a documentação necessária para liberação do cadastro 24 horas do início do leilão**. **Forma de pagamento e demais condições de venda**, **VEJA A INTEGRA DESTE EDITAL NO SITE**: www.portalzuk.com.br. Informações pelo tel. 3003-0677 (Dossiê 21871).

Santander

EDITAL DE LEILÃO DE ALIENAÇÃO FIDUCIÁRIA
1º LEILÃO: 09 de maio de 2024, às 14h30min *.
2º LEILÃO: 13 de maio de 2024, às 14h30min *. (*horário de Brasília)

Mauro Zukerman, Leiloeiro Oficial, JUCESP nº 328, com escritório à Rua Minas Gerais, 316 – Cj 62 - Higienópolis, São Paulo/SP, FAZ SABER a todos quanto o presente EDITAL virem ou dele conhecimento tiver, que levará a **PÚBLICO LEILÃO** de modo **somente ON-LINE**, nos termos da Lei nº 9.514/97, artigo 27 e parágrafos, autorizada pelo **Credor Fiduciário BANCO SANTANDER (BRASIL) S/A** - CNPJ n° 90.400.888/0001-42, nos termos do Instrumento Particular com Eficácia de Escritura Pública, Alienação Fiduciária de Imóvel em Garantia, n° 0010239599, firmado em 20/07/2021, com os Fiduciante **CICERO EDER DE OLIVEIRA GALVÃO,** brasileiro, aposentado, portador do RG n° 18.379.640-8-SSP/SP, inscrito no CPF/MF n° 077.922.518-02, e sua mulher **CINTIA ROSA ALVES GALVÃO,** brasileira, do lar, portadora do RG n° 24.968.871-2-SSP/SP, inscrita no CPF/MF n° 165.806.318-05, casados sob o regime da comunhão parcial de bens, residentes e domiciliados em São Paulo/SP, em **PRIMEIRO LEILÃO (data/horário acima)**, com lance mínimo igual ou superior a **R$ 460.875,38 (quatrocentos e sessenta mil oitocentos e setenta e cinco reais e trinta e oito centavos - atualizado conforme disposições contratuais),** o imóvel constituído pelo **Apartamento nº 81,** localizado no 8° andar do Bloco B (Torre Tarsila do Amaral), no Residencial Aquarela, situado na Rua Joaquina Maria dos Santos, nº 248, Vila Souza, São Paulo/SP, e vagas de garagem P-78/P-79 e depósito 03, localizados no 1° subsolo. Área privativa: 65,9425m² (Apto), 16,800m² (Vaga dupla), 2,600m² (Deposito) e Área total: 119,5315m² (Apto), 27,436 m² (Vaga dupla e deposito), mais bem descrito nas matrículas n° 243.502 e 243.549 do 18º Oficial de Registro de São Paulo/SP. **Imóvel ocupado. Venda em caráter "ad corpus" e no estado de conservação em que se encontra**. Caso não haja licitante em primeiro leilão, fica desde já designado o **SEGUNDO LEILÃO (data/horário acima)**, com lance mínimo igual ou superior a **R$ 396.514,98 (trezentos e noventa e seis mil quinhentos e quatorze reais e noventa e oito centavos – nos termos do art. 27, §2º da Lei 9.514/97). Os interessados em participar do leilão de modo on-line**, deverão se cadastrar no site www.portalzuk.com.br, **encaminhar a documentação necessária para liberação do cadastro 24 horas do início do leilão**. **Forma de pagamento e demais condições de venda**, **VEJA A INTEGRA DESTE EDITAL NO SITE**: www.portalzuk.com.br. Informações pelo tel. 3003-0677 (Dossiê 21729).

Santander

EDITAL DE LEILÃO DE ALIENAÇÃO FIDUCIÁRIA
1º LEILÃO: 03 de maio de 2024, às 14h30min *.
2º LEILÃO: 07 de maio de 2024, às 14h30min *. (*horário de Brasília)

Mauro Zukerman, Leiloeiro Oficial, JUCESP nº 328, com escritório à Rua Minas Gerais, 316 – Cj 62 - Higienópolis, São Paulo/SP, FAZ SABER a todos quanto o presente EDITAL virem ou dele conhecimento tiver, que levará a **PÚBLICO LEILÃO** de modo **somente ON-LINE**, nos termos da Lei nº 9.514/97, artigo 27 e parágrafos, autorizada pelo **Credor Fiduciário BANCO SANTANDER (BRASIL) S/A** - CNPJ n° 90.400.888/0001-42, nos termos do Instrumento Particular com Eficácia de Escritura Pública, Alienação Fiduciária de Imóvel em Garantia n° 10303757, firmado em 30/03/2022, com a Fiduciante **TALITA FERREIRA,** brasileira, solteira, maior, coordenadora, portadora do RG nº. 46.663.310-9-SSP/SP, inscrita no CPF sob nº 386.897.458-07, residente e domiciliada em Guarulhos/SP, em **PRIMEIRO LEILÃO (data/horário acima)**, com lance mínimo igual ou superior a **R$ 390.290,72 (trezentos e noventa mil duzentos e noventa reais e setenta e dois centavos - atualizado conforme disposições contratuais),** o imóvel constituído pelo **Apartamento nº 03,** localizado no Térreo da Torre Planaltina, do Condomínio Residencial Fatto Reserva Vila Rio, situado na Rua Vicenzo Paciullo, nº 277, Jardim Las Vegas, Guarulhos/SP, com direito a uma vaga de garagem. Área privativa: 80,84m² e Área total: 125,74m², melhor descrito na matrícula n° 144.405 do 2º Oficial de Registro de Guarulhos/SP. **Imóvel ocupado. Venda em caráter "ad corpus" e no estado de conservação em que se encontra**. Caso não haja licitante em primeiro leilão, fica desde já designado o **SEGUNDO LEILÃO (data/horário acima)**, com lance mínimo igual ou superior a **R$ 384.314,32 (trezentos e oitenta e quatro mil trezentos e quatorze reais e trinta e dois centavos – nos termos do art. 27, §2º da Lei 9.514/97). Os interessados em participar do leilão de modo on-line**, deverão se cadastrar no site www.portalzuk.com.br, **encaminhar a documentação necessária para liberação do cadastro 24 horas do início do leilão**. **Forma de pagamento e demais condições de venda**, **VEJA A INTEGRA DESTE EDITAL NO SITE**: www.portalzuk.com.br. Informações pelo tel. 3003-0677 (Dossiê 21721)

EDITAL DE LEILÃO JUDICIAL ELETRÔNICO – id 593/2024 – VERSÃO RESUMIDA PARA PUBLICAÇÃO Art. 887, §3°, CPC - EDITAL DE 1ª e 2ª PRAÇA Leilão Eletrônico – Georgios Alexandridis – Leiloeiro Oficial – JUCESP 914. O MM. Juiz de Direito **CELSO LOURENÇO MORGADO** da **39ª VARA - CÍVEL DO FÓRUM CENTRAL DE SÃO PAULO/SP** nos autos da Ação de Execução de Título Extrajudicial – **Processo nº 1032171-28.2016.8.26.0100,** ajuizada pelo **COLÉGIO DANTE ALIGHIERI** em face de **CLÁUDIO MARCELLO DE OLIVEIRA - leva a público leilão OS BENS IMÓVEIS: LOTE 01 – IMÓVEL – Um terreno urbano, construído pelo lote nº 02, da quadra nº 30,** de forma regular, medindo 10,00 metros, de frente e fundos, por 25,00 metros, ditos da frente aos fundos, ou sejam 250,00m²., situado e localizado na Rua 04-C, no Loteamento Denominado "Jardim Nova York", no distrito e município de Castilho, comarca de Andradina-SP, sem benfeitorias, dentro das seguintes divisas e confrontações:- Pela frente com a Rua 04-C, de um lado divide com o lote nº 01, do outro divide com o lote nº 03, e, finalmente aos fundos, divide com o lote nº 27. **Matrícula do Imóvel nº 33.428, do Oficial de Registro de Imóveis e Anexos da Comarca de Andradina/SP. Cadastrado junto à Prefeitura de Castilho/SP nº 01070300010001. ENDEREÇO:** Rua Fernandes Soares Braga, número VAGO, Rua 04-C, sem número, Lote 02 da quadra 30, Jardim Nova York, Castilho/SP, CEP: 16920-000. **AVALIAÇÃO: R$ 37.007,92 (trinta e sete mil, sete reais e noventa e dois centavos) – válido para fevereiro de 2024 com base no índice disponível no momento de elaboração deste edital** e que será novamente atualizado na data do leilão conforme Tabela DEPRE – Tabela Prática para cálculo de atualização monetária dos débitos judiciais do TJ/SP. **LOTE 02 – IMÓVEL – Um terreno urbano, constituído pelo lote nº 01, da quadra nº 14,** de forma irregular, medindo 250,12 metros quadrados, situado e localizado na Rua 08, esquina com a Rua 4-B, no Loteamento denominado " Jardim Nova York ", no distrito de município de Castilho, comarca de Andradina-SP., sem benfeitorias, dentro das seguintes divisas e confrontações:- Pela frente com a Rua 08, medindo 1,70 metros, em linha reta, mais 14,14 metros, em curva, com raio de 9,00 metros, com a Rua 04-B, pelo lado direito, divide com a Rua 04-B, medindo 16,00 metros; pelo lado esquerdo, divide com o lote nº 02, em 25,00 metros, e, finalmente fundos , divide com o lote nº 34, medindo 10,70 metros". **Matrícula do Imóvel nº 33.427, do Oficial de Registro de Imóveis e Anexos da Comarca de Andradina/SP. Cadastrado junto à Prefeitura de Castilho/SP nº 01070140427001. ENDEREÇO:** Rua João Rasteira Soares, nº 110, Lote 01 da quadra 14, Jardim Nova York, Castilho/SP, CEP: 16920-000. **AVALIAÇÃO: R$ 125.537,54 (cento e vinte e cinco mil, quinhentos e trinta e sete reais e cinquenta e quatro centavos) – válido para fevereiro de 2024 com base no índice disponível no momento de elaboração deste edital** e que será novamente atualizado na data do leilão conforme Tabela DEPRE – Tabela Prática para cálculo de atualização monetária dos débitos judiciais do TJ/SP. **DATAS DAS PRAÇAS: 1ª Praça com início no dia 29 de abril de 2.024, às 13h00, e com término no dia 02 de maio 2.024, às 13h00** – Lance mínimo na 1ª Praça **LOTE 01** no valor de R$37.007,92 e **LOTE 02** no valor de R$125.537,54 (100% do valor da avaliação que será atualizado novamente pelos índices adotados pelo TJ/SP na data do praceamento) **– 2ª Praça com início no dia 02 de maio de 2.024, às 13h00, e com término no dia 22 de maio de 2.024, às 13h00** – Lance mínimo 2ª Praça para o **LOTE 01** o valor de R$ 29.606,34 e para o **LOTE 02** o valor de R$ 100.430,03 (60% do valor da avaliação que será atualizado novamente pelos índices adotados pelo TJ/SP na data do praceamento). Ficam **CLÁUDIO MARCELLO DE OLIVEIRA** – CPF n° 256.011.538-79, **MELISSA LIPPE CESAR DE OLIVEIRA** – CPF n° 150.369.748-75, **VINICIUS TEODORO LIPPE DE OLIVEIRA** – CPF n° 501.381.538-09, **SOFIA CORREA LEMOS** - CPF: 454.268.688-40, **MARIA DAS GRACAS DOS SANTOS MARRA** - CPF: 148.836.458-35, **PAULO CESAR ALBINO DAVID** - CPF: 413.398.098-00, **NOVA PCA POUSADA E RESTAURANTE EIRELI - ME** - CPJ: 18.320.756/0001-83, **EVENTUAIS OCUPANTES DO IMÓVEL**, bem como a **PREFEITURA MUNICIPAL DE CASTILHO/SP** e **DEMAIS INTERESSADOS**, **INTIMADOS da penhora, avaliação dos imóveis, bem como das designações de expropriação supra**, caso não sejam localizados para a intimação pessoal, sendo que a publicação deste edital supre eventual insucesso das notificações pessoais e dos respectivos patronos. Não consta dos autos haver recurso ou causa pendente de julgamento. A venda será efetuada em caráter "*ad corpus*" e no estado em que os bens se encontram, sem garantias, competindo ao interessado verificar suas condições, antes das datas designadas para as alienações judiciais eletrônicas (art. 258 das Normas Judiciais da E. Corregedoria Geral de Justiça). Correrão por conta do arrematante as despesas e os custos relativos à desmontagem, remoção, transporte, transferência patrimonial dos bens arrematados, regularização documental perante o Registro de Imóveis, Prefeitura e demais órgãos Públicos, transferência de propriedade imissão na posse serão de responsabilidade do arrematante. A realização do leilão, a consulta do edital completo, inclusive sobre a menção de ônus e gravames, bem como para o cadastro, habilitação para participação do leilão, oferta de lances e acompanhamento do praceamento se dará através do site **www.alexandridisleiloes.com.br.**

Para mais informações: (11) 3241-0179 / www.alexandridisleiloes.com.br

LEILÃO DE IMÓVEIS - Online
LEILOEIRO OFICIAL: MAURO ZUKERMAN - JUCESP 328
Santander zuk

IMÓVEIS COM PREÇOS IMBATÍVEIS

LEILÃO ÚNICO - 30/04/2024 às 13h00
Imóveis em diversas localidades

Alienação de Imóveis - Comissão do leiloeiro: o arrematante pagará ao leiloeiro 5% sobre o valor da arrematação. Edital completo no site do leiloeiro.

MAIS INFORMAÇÕES: 3003.067
PORTALZUK.com.br | www.SANTANDERIMOVEIS.com.br

ONEBID LEILÕES, leiloeiro SR.SAMI RAICHER - Leiloeiro Oficial, inscrito na JUCESP/930, com endereço comercial na Alameda Lorena, 800 sala 1504, Jardim Paulista, São Paulo/SP, devidamente autorizado pela credora fiduciária DEDO DE DEUS DIÁLOGO EMPREENDIMENTOS IMOBILIÁRIOS SPE LTDA., empresa devidamente inscrita no CNPJ nº15.706.848/0001-08, com sede na Rua Dr. Eduardo de Souza Aranha, nº 153, 11º andar, conjunto 112, sala 03, Itaim Bibi, CEP 04543-904, São Paulo/SP, nos termos do Instrumento Particular de Contrato de Compra e Venda, de Financiamento Imobiliário, de Alienação Fiduciária em Garantia e Outros Pactos, firmado em 26/04/2018, devidamente registrado na matrícula nº 304.778, perante o 9º Oficial de Registro de Imóveis de São Paulo, no qual figuram como fiduciantes LUIS GUSTAVO MACHADO, brasileiro, solteiro, maior, agente penitenciário, RG nº 29.419.944-5-SSP/SP, CPF/MF nº 332.950.888-45 e , PATRICIA NASCIMENTO DOS REIS, brasileira, divorciada, bancária, RG nº 34.697.395-8-SSP/SP, CPF/MF nº 299.112.398-29, levará à PÚBLICO LEILÃO, de modo on-line no site www.onebid.com.br, nos termos da Lei nº 9.514/97, artigo 27 e parágrafos, em PRIMEIRO LEILÃO iniciando dia 26/04/24 às 10:00 e finalizando dia 06/05/24 às 10:00, com lance mínimo igual ou superior à R$ 887.581,43 (Oitocentos e oitenta e sete mil, quinhentos e oitenta um reais e quarenta e três centavos) o imóvel abaixo descrito e caracterizado com propriedade consolidada em nome da credora fiduciária, constituído por IMÓVEL: Apartamento nº 132, localizado no 13º pavimento do edifício "CONDOMÍNIO MOMENTO BOULEVARD CLUB", localizado na Rua Oswaldo Arouca, nº 646, no 46 Subdistrito - VILA FORMOSA, contendo: área privativa edificada de 98,920m2 (onde se incluem o depósito nº 84 e as vagas de garagem nºs 119P e 120M); área de uso comum de 71,401m2; perfazendo a área total de 170,321m2; correspondendo-lhe um coeficiente de proporcionalidade de 0,0114010. OBSERVAÇÃO: IMÓVEL OCUPADO, DESOCUPAÇÃO POR CONTA DO ADQUIRENTE NOS TERMOS DO ART. 30 DA LEI nº 9.514/97; Caso não haja arrematação em primeiro leilão, fica desde já designado o SEGUNDO LEILÃO, no mesmo site (www.onebid.com.br), iniciando dia 06/05/24 às 10:00 e finalizando dia 07/05/24 às 10:00, com lance mínimo, igual ou superior a R$ 664.589,55 (Seiscentos e sessenta e quatro mil, quinhentos e oitenta e nove reais e cinquenta e cinco centavos) e neste será aceito o maior lance oferecido ao imóvel, desde que igual ou superior à somatória do valor da dívida reajustada até aquela data, acrescido das despesas, dos encargos legais e contratuais, dos tributos, das despesas condominiais eventualmente em aberto, inclusive do imposto de transmissão recolhido para a consolidação da propriedade, despesas com edital e leilão; o bem será vendido, observada a Convenção de Condomínio vigente no condomínio onde situa-se o imóvel relacionado, a quem maior lance oferecer, pelo valor maior ou igual ao estipulado para o imóvel, reservando-se ao comitente vendedor, o direito de retirar, liberar ou não o bem pelo maior preço alcançado por intermédio do leiloeiro. A venda será efetuada "ad corpus" e no estado de conservação que se encontra. Os interessados em participar do leilão de modo on-line, deverão se cadastrar no site www.onebid.com.br e se habilitar acessando a página deste leilão, clicando na opção HABILITE-SE, com antecedência de até 01 (um) dia antes de finalizar as praças, não sendo aceitas habilitações após esse prazo. O envio de lances on-line se dará exclusivamente através do site www.onebid.com.br, respeitado o lance inicial e o incremento mínimo estabelecido, na disputa pelo lote do leilão. O proponente vencedor por meio de lance on-line terá prazo de 24 horas depois de comunicado expressamente, para efetuar o pagamento da totalidade do preço e da comissão do leiloeiro, conforme edital. No caso de não cumprimento da obrigação assumida, no prazo estabelecido, estará o proponente sujeito a sanções e a responsabilização por perdas e danos. Em caso de acordo ou arrematação com direito de preferência, o fiduciante ficará obrigado a pagar a comissão do leiloeiro no importe de 5% do valor ofertado/acordado. A total responsabilidade deste leilão, bem como valores, datas e produto é de total responsabilidade do comitente vendedor, isentando o leiloeiro e a organização de leilões de quaisquer responsabilidades. As demais condições obedecerão ao que regula o Decreto nº. 21.981 de 19 de outubro de 1.932 com as alterações introduzidas pelo decreto nº. 22.427 de 1º de fevereiro de 1.933, que regula a profissão de Leiloeiro Oficial - Informações (11) 3099-0483 ou e-mail do Leiloeiro: raicher@gmail.com - As informações aqui disponibilizadas foram obtidas em bases públicas, para a finalidade específica de dar ciência ao potencial comprador sobre a real situação jurídica do imóvel, não devendo ser utilizadas, em hipótese alguma, para outras finalidades.

MILAN LEILÕES
LEILOEIROS OFICIAIS
facebook.com/milanleiloes @ milanleiloes
twitter.com/milanleiloes (11) 3845-5599

02 / Maio 2024 - Quarta 9:30h.
www.milanleiloes.com.br PRESENCIAL E ONLINE
APROX. 150 VEÍCULOS

1º Praça: 29/04 - 2ª Praça: 02/05 - 2024 15h.
bradesco
www.milanleiloes.com.br LEILÃO ONLINE
BRADESCO 11 IMÓVEIS

30 / Abril 2024 - Terça 9:30h.
www.milanleiloes.com.br LEILÃO ONLINE
PEÇAS E ACESS. VOLKSWAGEN

RONALDO MILAN
LEILOEIRO OFICIAL - JUCESP 266
INFORMAÇÕES E CADASTRO:
WWW.MILANLEILOES.COM.BR

O **Banco Santander (Brasil) S/A,** torna público, para conhecimento dos interessados, que os imóveis de sua propriedade e das empresas de mesmo grupo econômico serão vendidos um a um, a quem maior lance oferecer, através de Leilão Online, que encerrará dia **30 de abril de 2024 a partir das 15h30** pelo site www.sold.superbid.net, sendo o Leiloeiro responsável: Alexandre Travassos, com escritório na Rua Sebastião Aniceto de Jesus Lins, 1.177 - Jardim Elisa - Embu das Artes/SP, matrícula JUCESP n° 951. O leilão será online, através do portal www.sold.superbid.net regido pelas normas e disposições (incluindo condições de pagamento) consignadas no Edital, disponível no site indicado, que os interessados aceitam por adesão sem qualquer restrição ou ressalva e pela legislação aplicável. **Para imóveis ocupados por terceiros, a desocupação e propositura de eventual Ação de Imissão na Posse correrá por conta e risco dos arrematantes.** Listagem de imóveis a serem leiloados: **Lote 1**: Casa, Ocupado, Anápolis/GO - Endereço: Rua L, S/N, Setor Residencial Jandaia, Anápolis, GO. **Lance Inicial: R$ 200.000,00. Lote 2**: Apartamento, Ocupado, Montes Claros/MG - Endereço: Rua Gabriel Batista, 173, Apartamento n° 102, Edifício Itália, Panorama Ii, Montes Claros, MG. **Lance Inicial: R$ 200.000,00.**

Informações: (11) 4950-9602 - Av. Eng. Luís Carlos Berrini, nº 105
Condomínio Thera Office - Cjs 401 e 414 - CEP: 04571-010.

LEILÃO ELETRÔNICO .COM.BR

EDITAL DE LEILÃO - Leilão: 03/05/2024 (15:00hs) e 13/05/2024 (15:00hs). Aparelhos de telefonia: 55 aparelhos telefônicos do tipo PABX da marca PANASONIC, e 3 Aparelhos de audioconferência da marca POLYCOM modelo SoundStation2 Expandable. Mais informações no www.leilaoeletronico.com.br e Tel/WhatsApp: (11) 4118.9558.

LEILÃO ELETRÔNICO .COM.BR

EDITAL DE LEILÃO - Leilão: 06/05/2024 (14:30hs). Apartamento 41, localizado no 4o pavimento do edifício Casablanca, Rua Cayowas, n. 1.085, área privativa 79,50 mts2, com área comum de 19,81 mts2, totalizando 99,31 mts2, que corresponde a 3,5% do terreno. Matrícula 6.587 do 2º CRI-SP e Matrícula 6.606 do 2º CRI-SP (vaga). (lance condicional R$ 580.000,00). Mais informações no www.leilaoeletronico.com.br e Tel/WhatsApp: (11) 4118.9558.

EXTRATO DE LEILÃO ELETRÔNICO JUDICIAL

O **Dr. Frederico dos Santos Messias**, MM. Juíz de Direito da 04ª Vara Cível da Comarca de Santos/SP, na forma da lei, **FAZ SABER**, aos que o presente Edital virem ou dele conhecimento tiverem e interessar possa, que será realizado leilão público pela Leiloeiro Público **Erick Soares Teles**, devidamente cadastrado na Junta Comercial de São Paulo - JUCESP sob o nº. 1.197, do imóvel objeto de penhora na Execução de Título Extrajudicial nº. **0030811-43.1999.8.26.0562**, em que é exequente **MARTINHO TAVARES: 1ª PRAÇA:** Inicia no dia **06/05/2024, às 15:00hs,** e termina no dia **09/05/2024,** a partir das **15:00hs.** Na primeira praça, não serão admitidos lances inferiores ao valor da avaliação. Caso não haja lance, seguir-se-á sem interrupção para a: **2ª PRAÇA:** Inicia no dia **09/05/2024, às 15:01hs,** e termina no dia **29/05/2024,** a partir das **15:00hs.** Na segunda praça serão admitidos lances não inferiores a 80% da avaliação. **DA DESCRIÇÃO DO BEM: LOTE 01** - 50% do Apartamento nº 2-8, localizado no 2º andar do Bloco UM, que tem entrada pela avenida Bartholomeu de Gusmão nº 88, do "CONJUNTO ILHAS DO SUL", contendo o apartamento a área total construída de 77,051 m2, sendo 52,847 m2 de área útil e 24,204 m2 de área comum. O Edital completo e seus anexos estão à disposição dos interessados na plataforma **www.positivoleiloes.com.br**. São Paulo 25 de abril de 2024.

EXTRATO DE LEILÃO ELETRÔNICO JUDICIAL

O **Dr. Paulo Furtado de Oliveira Filho**, MM. Juíz de Direito da 02ª Vara de Falências e Recuperações Judiciais do Foro Central da Comarca de São Paulo/SP, na forma da lei, **FAZ SABER**, aos que o presente Edital virem ou dele conhecimento tiverem e interessar possa, que será realizado leilão público pela Leiloeiro Público **Erick Soares Teles**, devidamente cadastrado na Junta Comercial de São Paulo - JUCESP sob o nº. 1.197, do imóvel da recuperanda nº. **1081674-47.2018.8.26.0100**, em que é a recuperanda **Toutatis Serviços, Treinamentos e Informações S.a: 1ª PRAÇA:** Inicia no dia **06/05/2024, às 14:00hs,** e termina no dia **09/05/2024,** a partir das **14:00hs.** Na primeira praça, não serão admitidos lances inferiores ao valor da avaliação. Caso não haja lance, seguir-se-á sem interrupção para a: **2ª PRAÇA:** Inicia no dia **09/05/2024, às 14:01hs,** e termina no dia **29/05/2024,** a partir das **14:00hs.** Na segunda praça serão admitidos lances não inferiores a 70% da avaliação. **DA DESCRIÇÃO DO BEM: LOTE 01** - UPI Imobiliária, composta por um imóvel situado no perímetro urbano de Uberlândia, na antiga fazenda Buriti, constituído pela Gleba 1B, contendo a área de 03 hectares, 46 ares e 71 centiares. **MATRÍCULA:** 100.552 do 1º CRI de Uberlândia/MG. O Edital completo e seus anexos estão à disposição dos interessados na plataforma **www.positivoleiloes.com.br**. São Paulo 25 de abril de 2024.

LEILÃO DE ALIENAÇÃO FIDUCIÁRIA – LEI 9.514/1997

Adriano Tessarini de Carvalho, Leiloeiro Oficial inscrito na JUCESP n° 770, com escritório na Alameda dos Maracatins, 1435 - Cj. 211 - Moema, São Paulo/SP, devidamente autorizado pela Credora-Fiduciária **TRISUL SPIGELIA EMPREENDIMENTOS IMOBILIÁRIOS SPE LTDA**, inscrita no CNPJ sob n° **13.334.551/0001-33**, com sede na Alameda dos Jaúnas, nº 70, Moema, São Paulo / SP, CEP 04522-020, nos termos da Escritura de Venda e Compra com Alienação Fiduciária em Garantia, firmada em **12/11/2018**, no qual figura como fiduciante **VINICUS PIMENTEL MAGALHÃES**, brasileiro, solteiro, empresário, **RG nº 21.269.851-8 SSP/SP**, **CPF nº 058.551.977-35**, residente e domiciliado à Rua Doutor Luiz Migliano, 923, Jardim Caboré, São Paulo/SP, levará a **PÚBLICO LEILÃO**, de modo somente On-line, nos termos da Lei nº 9.514/97, artigo 27 e parágrafos, com a propriedade consolidada em nome do credor Fiduciário constituído pelo imóvel abaixo, nas datas, horário, e local, conforme a seguir: **DATAS E VALORES DOS LEILÕES: 1º LEILÃO**: **02/05/2024** às 10:**00 horas**, - Lance mínimo igual ou superior à **R$ 1.930.000,00 (um milhão, novecentos e trinta mil reais). Obs.:** Caso não haja licitante em primeiro Leilão, fica desde já designado o segundo Leilão; **2º LEILÃO**: **15/05/2024** às 10:00 horas - Lance mínimo igual ou superior à **R$ 1.532.927,14 (um milhão, quinhentos e trinta e dois mil, novecentos e vinte e sete reais e quatorze centavos). LOCAL E DA REALIZAÇÃO DOS LEILÕES:** O envio de lances se dará exclusivamente de modo on-line, através do site www.CUNHALEILOEIRO.com.br, sobrevindo lance nos três minutos antecedentes ao termo final do Leilão Online, o horário de fechamento deste será prorrogado em três minutos para que todos os usuários interessados tenham oportunidade de ofertar novos lances. **DESCRIÇÃO DO IMÓVEL: SÃO PAULO/SP. APARTAMENTO Nº 183,** em construção localizado no 18º pavimento do condomínio **RESIDENCIAL QUADRILÁTERO**, situado na Rua Fiandeiras nº 48, no 28º Subdistrito - Jardim Paulista, possui a área privativa de 81.61m², área privativa acessória de 18,27m² correspondente às vagas de garagem nºs 130P e 131M, localizadas no térreo, área privativa acessória de 1,44m² correspondente ao depósito nº 38, localizado no térreo, área comum de 60,13m², perfazendo a área total de 161,45m², correspondendo-lhe uma fração ideal no solo de 0,9507%. O terreno onde se assenta o referido edifício encerra a área de 3.158,0015m². **Obs:** Ocupado. Desocupação por conta do arrematante. **Matrícula nº 196.552 do 4º CRI de São Paulo/SP. CONDIÇÕES DE PAGAMENTO:** O arrematante presente pagará no ato o preço total da arrematação e a comissão do leiloeiro, correspondente a 5% sobre o valor de arremate, através de depósito bancário, inclusive o devedor fiduciante, no caso do exercício do direito de preferência, na forma da lei. O arrematante "on-line" terá prazo de 24 horas para efetuar o pagamento da totalidade do preço e da comissão do leiloeiro, conforme edital. Nos termos do disposto no parágrafo 2-B art. 27, da Lei 9.514/97, ao devedor(a)(s) fiduciante(s) é assegurado o direito de exercer o seu direito de preferência na aquisição do imóvel. até a data da realização do segundo Leilão. As vendas ficarão, portanto, condicionadas ao não exercício da preferência pelo(a) ao devedor(a)(s) fiduciante(s). Caso exercido o direito de preferência pelo devedor(a)(s) fiduciante(s), este deverá efetuar o pagamento da arrematação até a data da realização do segundo leilão, no valor equivalente ao da sua dívida, somados aos encargos, despesas e demais valores previstos em lei, incluindo também a responsabilidade de pagamento da comissão do leiloeiro, que será no montante de 5% (cinco por cento) sobre a totalidade do valor a ser pago pelo(a)(s) devedor(a)(s) fiduciante(s). Interessados em participar do leilão, deverão se cadastrar e se habilitar no site www.cunhaleiloeiro.com.br, com antecedência de até 1 dia, para o início do leilão, sendo que os lances on-line se darão exclusivamente através do site, respeitado o lance mínimo e o incremento estabelecido. Todos os horários estipulados neste edital, no site do leiloeiro **www.cunhaleiloeiro.com.br**, em catálogos ou em qualquer outro veículo de comunicação consideram o horário oficial de Brasília-DF. A venda será efetuada em caráter *"ad corpus"* e no estado de conservação em que se encontra, constituindo ônus do interessado verificar suas condições *"in loco"*, previamente à realização do Leilão. Correrão, ainda, por conta do arrematante todas as despesas e procedimentos relativos à arrematação do imóvel, tais como, taxas, alvarás, certidões, emolumentos cartorários, registros e etc, despesas com regularização e encargos da área construída a maior, junto aos órgãos competentes (se houver), bem como a desocupação, nos termos do art. 30 da lei 9.514/97. O Vendedor não responde pelas condições físicas do imóvel e nem mesmo por eventuais divergências existentes entre o Imóvel e sua documentação, ficando por conta do Arrematante todas as providências e despesas necessárias aos reparos e às regularizações necessárias, ainda que originadas antes da data do Leilão. Na hipótese de inadimplemento do pagamento do valor de arrematação e da comissão do Leiloeiro, o Comitente-Vendedor terá a opção para rescindir a venda, podendo ser cobrada multa de 20% (vinte por cento) em favor deste, bem como poderá o Leiloeiro emitir título de crédito para a cobrança de tais valores, encaminhando-o a protesto, por falta de pagamento, se for o caso. Sem prejuízo da possibilidade de demandar em face do arrematante, por ação executiva, instruída com certidão do leiloeiro, nos termos do artigo 39, do Decreto nº 21.981/32, além da inclusão do arrematante nos serviços de proteção ao crédito. Havendo arrematação a escritura de venda e compra será lavrada – em Tabelionato de Notas a ser indicado pelo Credor - em até 60 dias úteis, contados da data do leilão. Correrão por conta do arrematante, todas as despesas relativas à transferência do imóvel arrematado (escritura, ITBI, inclusive foro e laudêmio, se for o caso, e quaisquer outras despesas). As demais condições obedecerão ao que regula o Decreto n° 21.981 /1.932, com as alterações introduzidas pelo Decreto n° 22.427 / 1.933, que regula a profissão de Leiloeiro Oficial. **Para mais informações - tel.: (11) 5543.5312 - Lances Online no Site: www.cunhaleiloeiro.com.br - Adriano Tessarini de Carvalho - Leiloeiro Oficial - JUCESP nº 770**

ONEBID LEILÕES- WWW.ONEBID.COM.BR, sob condução do SR.SAMI RAICHER - Leiloeiro Oficial, inscrito na JUCESP.930, com endereço comercial na Alameda Lorena, 800 sala 1504, Jardim Paulista, São Paulo/SP, devidamente autorizado pela(S) credora(S) fiduciária (S) A PROMOVER OS LEILÕES PÚBLICOS DE MANEIRA ON-LINE NO SITE www.onebid.com.br nas seguintes datas e horários : TODOS OS LOTES em PRIMEIRO LEILÃO iniciando dia 26/04/2024 ás 10:00 e finalizando dia 08/05/2024 ás 10:00 Caso não haja arrematação em primeiro leilão, fica desde já designado o SEGUNDO LEILÃO, no mesmo site www.onebid.com.br, iniciando dia 08/05/2024 ás 10:00 e finalizando dia 09/05/2024 ás 10:00, os lotes a seguir serão feitos de maneira um a um nas condições de cada lote a seguir, que foram autorizados pelas credoras fiduciárias :

LOTE 1) E.Z.L.I. EMPREENDIMENTO IMOBILIÁRIO LTDA., empresa devidamente inscrita no CNPJ nº 10.429.192/0001-00, com sede na Avenida República do Líbano, nº 1921, Ibirapuera, São Paulo/SP, CEP 04501-002, nos termos do Instrumento Particular de Contrato de Compra e Venda, de Financiamento Imobiliário, de Alienação Fiduciária em Garantia e Outros Pactos, firmado em 11/06/2019, registrado na matrícula nº 151.623, perante o 2º Oficial de Registro de Imóveis de São Paulo/SP, no qual figuram como fiduciantes RICARDO BERMUDA RIBEIRO, brasileiro, solteiro, publicitário, portador da Cédula de Identidade RG nº 28.840.857-3-SSP/SP, inscrito no CPF/MF sob nº 273.481.758-64, levará à PÚBLICO LEILÃO, de modo on-line no site www.onebid.com.br, nos termos da Lei nº 9.514/97, artigo 27 e parágrafos, em PRIMEIRO LEILÃO, com lance mínimo igual ou superior à R$ 983.388,51 (novecentos e oitenta e três mil, trezentos e oitenta e oito reais e cinquenta e um centavos) o imóvel abaixo descrito e caracterizado com propriedade consolidada em nome da credora fiduciária, constituído por IMÓVEL: Apartamento nº 1603, localizado no 16º pavimento, da Torre Ingá – Torre B, integrante do empreendimento denominado "CIDADE MAIA

DocuSign Envelope ID: 7B03E374-07C6-4F61-940E-3E8427032C6D

PSN Participações S.A. CNPJ/MF nº 03.724.610/0001-26

Demonstrações Financeiras 31 de dezembro de 2023 e 2022 (Em milhares de Reais)

Balanços Patrimoniais

Ativo	Controladora 2023	Controladora 2022	Consolidado 2023	Consolidado 2022
Circulante	**31.915**	**31.991**	**1.482.655**	**1.286.280**
Caixa e equivalentes de caixa	579	353	256.786	326.424
Contas a receber	-	-	338.906	229.387
Estoques	-	-	658.905	551.810
Impostos a recuperar	23	15	169.561	136.316
Outros ativos	31.313	31.623	18.400	20.426
Instrumentos financeiros derivativos	-	-	40.097	21.917
Não circulante	**343.688**	**321.640**	**1.090.809**	**1.175.505**
Impostos a recuperar	-	-	97.721	90.361
IR e CS diferidos	-	-	42.490	38.383
Depósitos judiciais	-	-	5.216	4.552
Outros ativos	-	-	78	141
Investimentos	343.559	321.434	-	-
Imobilizado	129	206	929.934	1.028.844
Intangível	-	-	15.370	13.224
Total do ativo	**375.604**	**353.631**	**2.573.464**	**2.461.785**

Passivo	Controladora 2023	Controladora 2022	Consolidado 2023	Consolidado 2022
Circulante	**36.347**	**36.428**	**1.452.623**	**1.234.970**
Fornecedores	4	2	956.996	851.021
Empréstimos e financiamentos	-	-	225.807	131.974
Debêntures	-	-	61.534	73.690
Salários e encargos sociais	-	-	54.241	37.000
Impostos e contribuições a recolher	-	-	35.543	35.540
Dividendos a Pagar	36.288	36.368	27.658	37.710
Passivo de arrendamento	-	-	70.736	65.225
Outros passivos	55	58	20.108	2.810
Não circulante	**288**	**286**	**781.363**	**909.285**
Empréstimos e financiamentos	-	-	383.803	427.030
Debêntures	-	-	58.206	107.509
Provisão para demandas judiciais	-	-	17.216	15.588
Passivo de arrendamento	-	-	320.818	356.473
Provisão para perdas em investimentos	288	286	-	-
Outros passivos	-	-	1.320	2.685
Patrimônio líquido	**338.968**	**316.917**	**339.478**	**317.530**
Capital social	9.657	9.657	9.657	9.657
Reserva de capital	(2.237)	(2.237)	(2.237)	(2.237)
Reserva legal	1.931	1.931	1.931	1.931
Reservas de lucros	329.617	307.566	329.617	307.566
Patrimônio líquido atribuível aos controladores	338.968	316.917	338.968	316.917
Participação de acionistas não controladores	-	-	510	613
Total do passivo e patrimônio líquido	**375.604**	**353.631**	**2.573.464**	**2.461.785**

Demonstrações dos Resultados

	Controladora 2023	Controladora 2022	Consolidado 2023	Consolidado 2022
Receita operacional líquida	-	-	6.674.858	6.285.371
Custo dos serviços prestados	-	-	(5.418.683)	(5.177.161)
Lucro bruto	-	-	1.256.174	1.108.210
(Despesas) e receitas operacionais:				
Despesas com Vendas	-	-	(147.987)	(137.392)
Despesas gerais e administrativas	(109)	(84)	(933.946)	(840.481)
Resultado de equivalência patrimonial	42.123	15.677	-	-
Outras (despesas) receitas, líquidas	-	-	(962)	(2.179)
Lucro antes do resultado financeiro	42.014	15.593	173.280	128.158
Despesas financeiras	(2)	-	(187.430)	(144.349)
Receitas financeiras	39	-	62.834	20.473
Lucro antes do IR e CS	42.051	15.593	48.684	4.282
Imposto de renda e contribuição social	-	-	(6.089)	11.865
Corrente	-	-	(6.834)	(4.066)
Diferido	-	-	745	15.931
Lucro do exercício	42.051	15.593	42.595	16.147
Lucro do exercício atribuído a:				
Acionistas controladores			42.051	15.592
Acionistas não controladores			544	555

Demonstração dos Fluxos de Caixa

	Controladora 2023	Controladora 2022	Consolidado 2023	Consolidado 2022
Fluxos de caixa das atividades operacionais				
Lucro líquido do exercício antes do IR e CS	42.051	15.593	48.684	4.282
Ajustes para reconciliar o resultado do período com o caixa das atividades operacionais				
Depreciação e amortização	78	78	98.411	80.305
Amortização do direito de uso	-	-	67.245	66.017
Provisão para impairment	-	-	-	-
Resultado de equivalência patrimonial	(42.123)	15.625	-	-
Valor residual da remensuração do passivo de arrendamento	-	-	-	-
Amortização do Custo de Captação	-	-	2.079	1.729
Encargos financeiros sobre empréstimos, financiamentos, debêntures e instrumentos financeiros	-	-	94.836	90.850
Encargos financeiros sobre passivo de arrendamento	-	-	30.750	29.849
(Ganho) Perda com Instrumentos financeiros	-	-	(6.039)	15.665
Perdas Estimadas em Créditos de Liquidação Duvidosa	-	-	14.397	839
Perdas Estimadas em Créditos de Liquidação Duvidosa	-	-	-	-
Valor residual da baixa de ativo imobilizado e intangível	-	-	4.610	-
Redução (aumento) em ativos				
Contas a receber	-	-	(95.122)	4.477
Estoques	-	-	(107.095)	(38.594)
Impostos a recuperar	-	-	(40.605)	(87.769)
Depósitos judiciais	-	-	(664)	(1.448)
Outros ativos	302	20.347	6.196	12.931
Aumento (redução) em passivos				
Fornecedores	-	-	105.975	307.110
Salários e encargos sociais	-	-	17.241	(9.785)
Impostos e contribuições a pagar	-	-	3	15.290
Demandas judiciais pagas	-	-	1.628	1.520
Outros passivos	-	-	18.663	1.716
Pagamento de imposto de renda e contribuição social	-	-	(6.089)	(4.066)
Caixa líquido gerado pelas (aplicado nas) atividades operacionais	308	51.643	255.104	490.918
Fluxos de caixa das atividades de investimentos				
Aplicações Financeiras	-	-	-	20.009
Aquisição de imobilizado	-	-	(97.271)	(322.320)
Aquisição de intangível	-	-	(2.146)	(2.836)
Dividendos recebidos	21.075	8.570	-	-
Caixa líquido gerado pelas (aplicado nas) atividades de investimentos	21.075	8.570	(99.417)	(305.207)
Fluxos de caixa das atividades de financiamento				
Captação de empréstimos e financiamentos	-	-	129.514	248.372
Pagamento de empréstimos e financiamentos - principal	-	-	(164.280)	(156.581)
Pagamento de empréstimos e financiamentos - juros	-	-	(73.003)	(54.985)
Contraprestação do passivo de arrendamento - principal	-	-	(65.649)	(57.652)
Contraprestação do passivo de arrendamento - juros	-	-	(30.750)	(29.849)
Dividendos pagos	(21.157)	(59.872)	(21.157)	(59.872)
Caixa líquido gerado pelas (aplicado nas) atividades de financiamento	(21.157)	(59.872)	(225.325)	(110.567)
Aumento (redução) de caixa e equivalentes de caixa líquidos	226	341	(69.638)	75.144
Caixa e equivalentes de caixa no início do período	353	12	326.424	251.280
Caixa e equivalentes de caixa no final do período	579	353	256.786	326.424
Aumento (redução) de caixa e equivalentes de caixa líquidos	226	341	(69.638)	75.144

Demonstrações dos resultados abrangentes

	Controladora 2023	Controladora 2022	Consolidado 2023	Consolidado 2022
Lucro do período	42.051	15.593	42.595	16.147
Total de resultado abrangente do período	42.051	15.593	42.595	16.147
Atribuído a				
Acionistas controladores			42.051	15.592
Acionistas não controladores			544	555

Demonstrações das mutações do patrimônio líquido

	Capital social	Reserva de Capital	Reserva legal	Reserva de Lucros	Lucros acumulados	Total atribuído aos controladores	Participação de não controladores	Total do patrimônio líquido
Saldos em 31 de dezembro de 2021	**9.657**	**(2)**	**1.931**	**349.056**	**-**	**360.642**	**740**	**361.382**
Lucro Líquido do Exercício	-	-	-	-	16.147	16.147	613	16.760
Reserva Legal	-	-	-	-	-	-	-	-
Créditos tributários - Lei do Bem	-	-	-	-	-	-	-	-
Cessão de participação - Select	-	-	-	-	-	-	-	-
Dividendos mínimos obrigatórios	-	-	-	-	-	-	-	-
Distribuição de Lucros	-	-	-	(59.872)	-	(59.872)	-	(59.872)
Destinação do lucro do exercício	-	-	-	16.147	(16.147)	-	-	-
Saldos em 31 de dezembro de 2022	**9.657**	**(2)**	**1.931**	**305.331**	**-**	**316.917**	**613**	**317.530**
Lucro Líquido do Exercício	-	-	-	-	42.051	42.051	544	42.595
Reserva Legal	-	-	-	-	-	-	-	-
Créditos tributários - Lei do Bem	-	-	-	-	-	-	-	-
Ajustes Créditos Cliente Angola	-	-	-	-	-	-	-	-
Dividendos mínimos obrigatórios	-	-	-	-	-	-	-	-
Distribuição de Lucros	-	-	-	(21.157)	-	(21.157)	-	(21.157)
Destinação do lucro do exercício	-	-	-	42.051	(42.051)	-	-	-
Saldos em 31 de dezembro de 2023	**9.657**	**(2)**	**1.931**	**326.225**	**-**	**337.811**	**1.157**	**338.968**

José Guilherme Severini - Diretor — **Marta Débora de Paula Ferreira** – Contadora- CRC 1SP171805/O-7

CRS Brands Indústria e Comércio S.A.

CNPJ 50.930.072/0001-06

Relatório da Administração

Contexto operacional: A CRS Brands Indústria e Comércio S.A. ("Companhia"), anteriormente denominada CRS Brands Indústria e Comércio Ltda., tem sede na cidade de Jundiaí, na Avenida Humberto Cereser nº 3.170, Estado de São Paulo. A Companhia tem como objeto social e atividade preponderante a industrialização de bebidas, com destaque para sidra, vinhos, destilados e a industrialização para terceiros. Tem portfólio com cerca de 150 itens nos mercados interno e externo, com destaque para os produtos das marcas: Sidra Cereser, Chuva de Prata, Roskoff, Chanceller, Dom Bosco, Old Cesar 88, Cortezano, entre outros. Em 18 de abril de 2022, os acionistas da Companhia aprovaram a transformação do tipo societário da entidade, de uma Sociedade Limitada (Ltda.) para Sociedade por Ações (S.A.), por ser referida medida conveniente aos interesses sociais da Companhia. Em fase dessa deliberação, a Companhia passou a denominar-se CRS Brands Indústria e Comércio S.A sendo regida por Estatuto Social, em conformidade com a Lei das Sociedades por Ações (Lei 6.404/76). Em 12 de junho de 2023, houve a renúncia dos Diretores da Companhia, Humberto Cereser e Tatiani Velardi, feita em virtude da nomeação destes para o Conselho de Administração. Para o cargo de Diretor da Companhia nomeou-se Alexandre da Silva Wolff.

Balanços patrimoniais em 31 de dezembro de 2023 e 2022 (Em milhares de reais)

Ativo	Nota	2023	2022
Caixa e equivalentes de caixa	8	3.272	2.989
Contas a receber	9	194.730	209.975
Estoques	10	81.175	64.371
Impostos a recuperar	14	9.972	7.366
Impostos de renda e contribuição social a compensar	15	5.562	6.476
Outros ativos		9.405	12.231
Total do ativo circulante		**304.116**	**303.408**
Impostos a recuperar	14	47	165
Impostos de renda e contribuição social diferidos	15	5.592	5.303
Depósitos judiciais	20	1.705	1.817
Outros ativos		97	362
Total do realizável a longo prazo		**7.441**	**7.647**
Imobilizado	11	44.656	44.344
Direito de uso	13	35.111	6.416
Intangível	12	1.226	669
Total do ativo não circulante		**80.993**	**51.429**
Total do ativo		**392.550**	**362.484**

Passivo	Nota	2023	2022
Fornecedores	16	30.408	25.186
Empréstimos e financiamentos	17	42.011	31.295
Empréstimos e financiamentos - partes relacionadas	22	19.263	20.627
Impostos, taxas e contribuições a recolher	18	5.202	6.318
Salários e encargos trabalhistas		5.331	6.779
Juros sobre capital próprio a pagar	22	16.033	18.709
Arrendamentos a pagar	21	6.368	382
Provisões	19	24.647	23.931
Total do passivo circulante		**149.263**	**133.227**
Impostos, taxas e contribuições a recolher	18	1.641	2.238
Empréstimos e financiamentos - partes relacionadas	22	-	9.576
Provisões para demandas judiciais	20	377	669
Arrendamentos a pagar	21	28.997	7.086
Total do passivo não circulante		**31.015**	**19.569**
Patrimônio líquido	23		
Capital social		102.675	102.675
Reserva de capital		728	728
Reserva de lucros		108.869	106.285
Total do patrimônio líquido		**212.272**	**209.688**
Total do passivo		**180.278**	**152.796**
Total passivo e patrimônio líquido		**392.550**	**362.484**

Demonstrações de resultados - Exercícios findos em 31 de dezembro de 2023 e 2022 (Em milhares de reais)

	Notas	2023	2022
Receita	24	363.166	321.307
Custo das vendas e dos serviços	25	(247.161)	(208.261)
Lucro bruto		**116.005**	**113.046**
Despesas comerciais	26	(66.741)	(63.276)
Despesas administrativas e gerais	27	(26.587)	(20.211)
Provisão para perdas de valor recuperável contas a receber	9	(502)	(37)
Outras receitas operacionais, líquidas	28	887	7.704
Resultado antes das receitas (despesas) financeiras e impostos		**23.062**	**38.598**
Despesas financeiras	29	(8.683)	(10.136)
Receitas financeiras	30	6.353	10.331
Lucro antes dos impostos		20.732	38.793
Imposto de renda e contribuição social - correntes	15	(2.885)	(2.247)
Imposto de renda e contribuição social - diferidos	15	289	(3.556)
Lucro líquido do exercício		18.136	32.990

Demonstrações de resultados abrangentes
Exercícios findos em 31 de dezembro de 2023 e 2022
(Em milhares de reais)

	2023	2022
Lucro líquido do exercício	18.136	32.990
Outros resultados abrangentes	-	-
Total de resultados abrangentes	18.136	32.990

Demonstrações dos fluxos de caixa - método indireto
Exercícios findos em 31 de dezembro de 2023 e 2022
(Em milhares de reais)

	Nota	2023	2022
Fluxo de caixa das atividades operacionais			
Lucro antes do imposto de renda e contribuição social		**20.732**	**38.793**
Ajustes para:			
Depreciação e amortização	11,12 e 13	11.583	12.019
Valor residual do ativo imobilizado baixado		-	(1.459)
Provisão de juros sobre empréstimos e financiamentos	17	3.881	4.013
Provisão de juros sobre arrendamento		1.437	-
Indébito tributário		618	(11.082)
Provisão para demandas judiciais	20	(292)	(366)
Provisão para perdas ao valor recuperável do contas a receber	9	502	37
Provisão para devoluções	19	1.762	2.432
Outros	19	(1.047)	(4.763)
Variações em:			
Contas a receber		12.981	(27.547)
Estoques		(16.805)	(10.198)
Depósitos judiciais		112	(802)
Impostos a recuperar		(1.574)	31.891
Outros ativos		3.091	(1.032)
Impostos a recolher		2.139	713
Fornecedores		6.269	(1.972)
Salários e encargos sociais		(1.448)	1.691
Outras obrigações		716	(343)
Caixa gerado pelas atividades operacionais		44.657	32.025
Imposto de renda e contribuição social pagos		(6.737)	(7.907)
Fluxo de caixa proveniente das atividades operacionais		37.920	24.118
Fluxo de caixa das atividades de investimentos			
Aquisições de ativo imobilizado e intangível	11,12 e 13	(7.355)	(13.136)
Recebimento de vendas de ativo imobilizado e intangível		-	293
Fluxo de caixa utilizado nas atividades de investimentos		(7.355)	(12.843)
Fluxo de caixa das atividades de financiamento			
Captação de empréstimos e financiamentos – instituições financeiras	17	40.019	30.141
Captação de empréstimos e financiamentos – partes relacionadas	17	19.112	22.162
Pagamento de empréstimos e financiamentos: principal – instituições financeiras	17	(30.000)	(48.757)
Pagamento de empréstimos e financiamentos: principal – partes relacionadas	17	(29.739)	(14.708)
Pagamento de empréstimos e financiamentos: juros	17	(3.497)	(3.154)
Pagamento de arrendamentos	21	(7.331)	(6.487)
Pagamento de juros sobre o capital próprio	23.3	(18.846)	(6.872)
Fluxo de caixa provenientes das (utilizado nas) atividades de financiamentos		(30.282)	(27.675)
Adição (Redução) aumento do caixa e equivalentes de caixa		283	(16.400)
No início do exercício		2.989	19.389
No final do exercício		3.272	2.989
(Redução) aumento do caixa e equivalentes de caixa		283	(16.400)

Demonstrações das mutações do patrimônio líquido - Exercícios findos em 31 de dezembro de 2023 e 2022
(Em milhares de reais)

	Nota	Capital Social	Reserva de capital	Reserva de incentivos fiscais	Reserva Legal	Reserva Estatutária	Reserva de retenção de lucros	Reservas de lucros Total	Lucros acumulados	Total
Saldos em 31 de dezembro de 2021		75.619	728	22.911	7.056	-	82.447	112.414	-	188.761
Aumento de capital social com reserva de lucros	23.1 e 23.2	27.056	-	-	(7.056)	-	(20.000)	(27.056)	-	-
Lucro líquido do exercício			-	-	-	-	-	-	32.990	32.990
Destinação dos lucros:										
Constituição de reserva legal	23.2	-	-	-	1.650	-	-	1.650	(1.650)	-
Constituição de reserva de incentivos fiscais do ano	23.2	-	-	3.422	-	-	-	3.422	(3.422)	-
Constituição de reserva de incentivos fiscais de anos anteriores	23.2	-	-	1.535	-	-	-	1.535	-	1.535
Juros sobre capital próprio	23.3	-	-	-	-	-	-	-	(13.598)	(13.598)
Transferência para reserva de retenção de lucros		-	-	-	-	-	14.320	14.320	(14.320)	-
Saldos em 31 de dezembro de 2022		102.675	728	27.868	1.650	-	76.767	106.285	-	209.688
Aumento de capital social com reserva de lucros		-	-	-	-	-	-	-	-	-
Lucro líquido do exercício		-	-	-	-	-	-	-	18.136	18.136
Destinação dos lucros:										
Constituição de reserva legal	23.2	-	-	-	907	-	-	907	(907)	-
Constituição de reserva estatutária	23.2	-	-	-	-	861	-	861	(861)	-
Constituição de reserva de incentivos fiscais	23.2	-	-	618	-	-	-	618	-	618
Juros sobre capital próprio	23.3	-	-	-	-	-	-	-	(16.170)	(16.170)
Transferência para reserva de retenção de lucros		-	-	-	-	-	198	198	(198)	-
Saldos em 31 de dezembro de 2023		102.675	728	28.486	2.557	861	76.965	108.869	-	212.272

Notas explicativas às demonstrações financeiras

1. Base de preparação: Declaração de conformidade (em relação às normas do CPC): As demonstrações contábeis foram elaboradas e estão sendo apresentadas de acordo com as práticas contábeis adotadas no Brasil, que compreendem as normas introduzidas pelos pronunciamentos, orientações e interpretações técnicas do Comitê de Pronunciamentos Contábeis (CPC), aprovadas pelo Conselho Federal de Contabilidade (CFC). A emissão das demonstrações contábeis foi aprovada e autorizada pelo Conselho da Administração em 19 de abril de 2024. Após a sua emissão, somente os acionistas tem o poder de alterar as demonstrações financeiras. Detalhes sobre as políticas contábeis da Companhia estão apresentados na nota explicativa 6. Todas as informações relevantes próprias das demonstrações financeiras, e somente eles, estão sendo evidenciadas, e correspondem àquelas utilizadas pela Administração na sua gestão. **2. Moeda funcional e moeda de apresentação:** A Administração da Companhia definiu que a moeda funcional é o Real de acordo com as normas descritas no CPC 02 – Efeito nas Mudanças nas taxas de Câmbio e Conversão de Demonstrações Contábeis. As demonstrações contábeis da Companhia estão apresentadas em milhares de reais. **3. Base de mensuração:** As demonstrações financeiras foram preparadas com base no custo histórico. **4. Políticas contábeis materiais:** As políticas contábeis, descritas em detalhe abaixo, têm sido aplicadas de maneira consistente a todos os exercícios apresentados nessas demonstrações financeiras, exceto quando indicado de outra forma. A Companhia adotou a Divulgação de Políticas Contábeis (alterações ao CPC 26) a partir de 1º de janeiro de 2023. Embora as alterações não tenham resultado em nenhuma mudança nas políticas contábeis em si, elas afetaram as informações das políticas contábeis divulgadas nas demonstrações financeiras. As alterações exigem a divulgação de políticas contábeis "materiais", em vez de "significativas". As alterações também fornecem orientação sobre a aplicação da materialidade à divulgação de políticas contábeis, ajudando as entidades a fornecer informações úteis sobre políticas contábeis específicas da entidade que os usuários precisam para entender outras informações nas demonstrações financeiras. **4.1. Conversão de saldos denominados em moeda estrangeira:** As transações em moeda estrangeira são convertidas para a moeda funcional da Companhia pelas taxas de câmbio em vigor nas datas das transações. Os saldos das contas de balanço são convertidos pela taxa cambial da data do balanço. Ganhos e perdas cambiais resultantes da liquidação dessas transações e da conversão de ativos e passivos monetários denominados em moeda estrangeira são reconhecidos na demonstração do resultado. **4.2. Benefícios a funcionários:** Obrigações de benefícios de curto prazo a empregados são reconhecidas como despesas de pessoal conforme o serviço correspondente seja prestado. O passivo é reconhecido pelo montante do pagamento esperado caso a Companhia tenha uma obrigação presente legal ou construtiva de pagar esse montante em função de serviço passado prestado pelo empregado e a obrigação possa ser estimada de maneira confiável. Os benefícios de demissão são pagos conforme estabelecido em legislação específica sendo ela de forma mensal ou na rescisão do contrato. Os benefícios que proporciona ao funcionário o direto de participar nos lucros da Companhia ("PLR") são registrados no resultado do exercício quando a Companhia tem uma obrigação com base em regime de competência, à medida que são incorridos. **4.3. Outros ativos e passivos:** Um ativo é reconhecido no balanço quando for provável que seus benefícios econômicos futuros serão gerados em favor da Companhia e seu custo ou valor puder ser mensurado com segurança. Um passivo é reconhecido no balanço quando a Companhia possui uma obrigação legal ou constituída como resultado de um evento passado, sendo provável que um recurso econômico seja requerido para liquidá-lo. As provisões são registradas tendo como base as melhores estimativas do risco envolvido. Os ativos e passivos são classificados como circulantes quando sua realização ou liquidação é provável que ocorra nos próximos doze meses. Caso contrário, são demonstrados como não circulantes. **4.4. Provisões em geral:** Provisões são reconhecidas quando a Companhia tem uma obrigação presente (legal ou não formalizada) em consequência de um evento passado, é provável que benefícios econômicos sejam requeridos para liquidar a obrigação e uma estimativa confiável do valor da obrigação possa ser feita. Quando a Companhia espera que o valor de uma provisão seja reembolsado, no todo ou em parte, por exemplo, por força de um contrato de seguro, o reembolso é reconhecido como um ativo separado, mas apenas quando o reembolso for praticamente certo. A despesa relativa a qualquer provisão é apresentada na demonstração do resultado, líquida de qualquer reembolso. Se o efeito do valor temporal do dinheiro for significativo, as provisões são descontadas utilizando uma taxa corrente antes dos impostos que reflete, quando adequado, os riscos específicos ao passivo. Quando for adotado desconto, o aumento na provisão devido à passagem do tempo é reconhecido como custo de financiamento. **5. Empréstimos e financiamentos:** Os empréstimos tomados são reconhecidos, inicialmente, pelo valor justo, no recebimento dos recursos, líquidos dos custos de transação (quando relevantes). Em seguida, os empréstimos tomados são apresentados pelo custo amortizado, isto é, acrescidos de encargos e juros proporcionais ao período incorrido (*pro rata temporis*), bem como a variação monetária, se houver.

Modalidade	Instituição	Encargos financeiros médio ao ano	Moeda	Vencimento	2022	Recursos provenientes de novos empréstimos e financiamentos	Movimentação: Pagamento de empréstimos e financiamentos – principal	Movimentação: Juros provisionados	Movimentação: Juros pagos	2023
Bancos	Banco do Brasil	15,00% a.a.	R$	28/03/2024	10.657	15.019	(10.000)	708	(949)	**15.435**
Bancos	Itaú	16,14 a.a.	R$	31/01/2024	10.206	10.000	(10.000)	978	(756)	**10.428**
Bancos	Santander	CDI +1,5 a.a.	R$	15/02/2024	10.432	15.000	(10.000)	1.235	(519)	**16.148**
Total Bancos					31.295	40.019	(30.000)	2.921	(2.224)	**42.011**
Partes relacionadas	Bankok	1,40% a.m.	R$	28/02/2024	20.627	19.112	(20.163)	650	(963)	**19.263**
Mútuo	CSH	1,33% a.m.	R$		9.576	-	(9.576)	310	(310)	**-**
Total Partes Relacionadas					30.203	19.112	(29.739)	960	(1.273)	**19.263**
Total Empréstimos e Financiamentos					**61.498**	**59.131**	**(59.739)**	**3.881**	**(3.497)**	**61.274**
Circulante					51.922	59.131	(50.163)	3.571	(3.187)	61.274
Não Circulante					9.576	-	-	-	-	-

Os saldos de empréstimos e financiamentos para capital de giro estão garantidos por duplicadas a receber. **6. Patrimônio líquido: 6.1. Capital Social:** O capital social subscrito e integralizado em 31 de dezembro de 2023 e 2022 é de R$ 102.675, representado por 102.675.221 ações ordinárias nominativas, no valor de R$ 1,00 cada.

As Demonstrações Financeiras da CRS Brands Indústria e Comércio S.A., foram auditadas pela KPMG Auditores Independentes Ltda a qual emitiu parecer sem ressalvas para as mesmas.

Composição dos Administradores
Alexandre Wolff - Diretor
Wagner Cereser - Diretor

Márcia Regina Tócoli Miguel
Responsável Técnico
CRC1SP160501/O-3

Processo nº: 0015576-63.2019.8.26.0100 Classe – Assunto: Cumprimento de sentença - Contratos de Consumo Exequente: Condomínio Villanova Granja Vianna Executado: Empreendimentos Master S/A Vistos. Considerando que o(s) devedor(es) foi(foram) citado(s) por edital no processo de conhecimento, mister se faz a sua intimação nos termos do artigo 513, § 2º, inciso IV do Código de Processo Civil. Segue a minuta. Este juízo FAZ SABER a Empreendimentos Master S/A, domiciliado(s) em local incerto e não sabido, que lhe foi movida ação, ora em fase de cumprimento de sentença. Encontrando-se o réu em lugar incerto e não sabido, foi determinada a sua INTIMAÇÃO, por EDITAL, para pagar a quantia fixada em sentença, devidamente atualizada, no prazo de 15 (quinze) dias, que fluirá após o decurso do prazo do presente edital, sob pena de multa de 10% sobre o valor do débito, honorários advocatícios de 10% e, a requerimento do credor, expedição de mandado de penhora e avaliação (artigo 523 e parágrafos, do Código de Processo Civil). Fica o devedor advertido de que, nos termos do artigo 525 do Código de Processo Civil, transcorrido o período acima indicado sem o pagamento voluntário, inicia-se o prazo de 15 (quinze) dias úteis para que o executado, independentemente de penhora ou nova intimação, apresente, nos próprios autos, sua impugnação. Será o presente edital, por extrato, afixado e publicado na forma da lei. O presente edital tem o prazo de 20 dias. Intimem-se. São Paulo, 24 de abril de 2024. K-26e27/04

EDITAL DE CITAÇÃO - PRAZO DE 20 DIAS. PROCESSO Nº 1113973-38.2022.8.26.0100 O(A) MM. Juiz(a) de Direito da 5ª Vara Cível, do Foro Central Cível, Estado de São Paulo, Dr(a). GUILHERME SILVEIRA TEIXEIRA, na forma da Lei, etc. FAZ SABER a(o) FLB VEÍCULOS EIRELI ME, CNPJ 06130089000197, e a Fabio Luiz Bertoti CPF 025.386.179-95, que lhe foi proposta uma ação de Execução de Título Extrajudicial por parte de Banco Daycoval S/A, alegando, em síntese: para recebimento de R$18.942,77 (10.11.22 - fls. 65) decorrente da cédula de crédito bancário nº 95680-3 emitida em 12.11.21. Estando os executados em lugar ignorado, expede-se o edital para que em 03 dias paguem o débito, podendo no prazo de 15 dias oporem embargos, ou reconhecerem o crédito, comprovando o depósito de 30%, incluindo custas e honorários, requerendo o parcelamento em até 06 parcelas mensais corrigidas, sob pena de penhora, prazos estes a fluir o prazo supra, ficando advertidos de que no caso de revelia será nomeado curador especial. Será o edital, afixado e publicado na forma da lei. Será o presente edital, por extrato, afixado e publicado na forma da lei. NADA MAIS. Dado e passado nesta cidade de São Paulo, aos 04 de abril de 2024. K-26e27/04

Citação e Intimação. Prazo 20 dias. Proc. 1027074-37.2022.8.26.0100. A Dra. Ana Lúcia Xavier Goldman, Juíza de Direito da 28ª Vara Cível do Foro Central/SP, na forma da lei, etc. Faz Saber a Casarotti Textil Eireli CNPJ 04.818.659/0001-00 e a Alessandro Cazarotte da Silva CPF 365.623.458-20 que Fundo de Investimento Em Direitos Creditórios Não Padronizados Multisetorial Asia Lp ajuizou Ação de Execução de Título Extrajudicial para recebimento de R$54.93401 (mar/23 - fls. 185) decorrente das duplicatas nºs 967/C, 982/C e 980/B, vencidas em 06.02.22, 13.1.22 e 12.01.22. Estando os executados em lugar ignorado, expede-se o edital para que em 03 dias, paguem o débito atualizado ou, em 15 dias, embarguem a execução, podendo, ainda, reconhecerem o débito com o depósito de 30% do valor e requererem o parcelamento em 06 vezes ficando intimados da penhora das cotas sociais de titularidade do coexecutado Alessandro na sociedade Casaroti Têxtil Eireli (CNPJ 04.818.659/0001-00), podendo, em querendo, oferecer impugnação, prazos estes a fluir os 20 dias supra, bem como ficam cientes de que no caso de revelia será nomeado curador especial. SP, 18.04.24. K-26e27/04

EDITAL DE CITAÇÃO - PRAZO DE 20 DIAS. PROCESSO Nº 1015384-84.2017.8.26.0100 O(A) MM. Juiz(a) de Direito da 7ª Vara Cível, do Foro Central Cível, Estado de São Paulo, Dr(a). Ricardo Augusto Ramos, na forma da Lei, etc. FAZ SABER a(o) José Arnaldo Alves Rodrigues CPF 103.108.027-92 que Banco Santander (Brasil) S/A ajuizou Ação de Busca e Apreensão convertida em Execução de Título Extrajudicial para recebimento de R$30.774,98 (20.12.18) decorrente do contrato de financiamento nº 4615000000700860168 firmado em 03.09.16. Estando o executado em lugar ignorado, expede-se o edital para que em 03 dias, pague o débito atualizado, podendo, no prazo de 15 dias, opor embargos, sendo que, nesse prazo, reconhecendo o crédito da exequente, poderá comprovar o depósito de 30%, incluindo custas e honorários e requerer o parcelamento em até seis parcelas mensais corrigidas, sob pena de penhora, prazos estes a fluir os 20 supra, ficando advertido de que no caso de revelia será nomeado curador especial. Será o edital, afixado e publicado na forma da lei. NADA MAIS. Dado e passado nesta cidade de São Paulo, aos 23 de abril de 2024. K-26e27/04

EDITAL DE CITAÇÃO - PRAZO DE 20 DIAS. PROCESSO Nº 1032189-94.2022.8.26.0405 A MM. Juíza de Direito da 7ª Vara Cível, do Foro de Osasco, Estado de São Paulo, Dra. Liege Gueldini de Moraes, na forma da Lei, etc. FAZ SABER ao FRANCISCO WIGENES VELOSO ALVES, CPF 06722972488, que lhe foi proposta uma ação de Monitória por parte de BANCO BRADESCO S.A., alegando em síntese que houve descumprimento contratual por inadimplência referente à Reorganização Financeira nº 443875814. Encontrando-se o réu em lugar incerto e não sabido, foi determinada a sua CITAÇÃO, por EDITAL, para os atos e termos da ação proposta e para que, no prazo quinze dias efetue o pagamento ou ofereça embargos, ficando advertido que o não oferecimento de embargos constituir-se-á de pleno direito em mandado executivo, prosseguindo-se nos termos da lei, bem como de que, se efetuar o pagamento ficará isento do pagamento das custas (artigo 701, § 1º do CPC). Será o presente edital, por extrato, afixado e publicado na forma da lei. Osasco, 21 de março de 2024. NADA MAIS. K-26e27/04

Edital De Citação - Prazo De 20 Dias.Processo Nº 1094499-50.2023.8.26.0002.

DocuSign Envelope ID: 7B03E374-07C6-4F61-940E-3E8427032C6D

Dou-lhe uma, dou-lhe duas, dou-lhe três!

VENDIDO

As principais ofertas de leilão você encontra aos sábados na Gazeta

GAZETA DE S.PAULO

Leilões & Negócios

Leilões & Negócios
CONDIÇÕES ACESSÍVEIS. Certames possuem casas, terrenos e veículos que podem ser pagos com parcelamento em até 30 vezes
Justiça do Trabalho realiza leilão no

DocuSigned by
GAZETA DE S.PAULO
Assinado por: JORNAL GAZETA SP LTDA:04735364000170
CPF: 29513948889
Data/Hora da Assinatura: 25/04/2024 22:01:03 BRT
O: ICP-Brasil, OU: Secretaria da Receita Federal do Brasil - RFB
L: Sao Paulo, S: SP, C: BR
Emissor: AC SERASA RFB v5
5146939EFE414F8...

Documento assinado digitalmente conforme MP nº 2.200-2 de 24/08/2021, que institui a Infraestrutura da Chaves Públicas Brasileira- ICP-Brasil.

Esta página faz parte da edição impressa produzida pela Gazeta de S.Paulo com circulação em bancas de jornais e assinantes.
AUTENTICIDADE DA PÁGINA. A autenticidade deste documento pode ser conferida através do QR Code ao lado ou pelo site *https://flip.gazetasp.com.br*

DocuSign Envelope ID: 7B03E374-07C6-4F61-940E-3E8427032C6D

PREFEITURA DO MUNICÍPIO DE ARARAQUARA
SECRETARIA MUNICIPAL DE PLANEJAMENTO E FINANÇAS
GERÊNCIA DE LICITAÇÃO

ESCLARECIMENTO II
CONCORRÊNCIA 020/2024
DE 18 DE ABRIL DE 2024
MENOR PREÇO GLOBAL

OBJETO: CONTRATAÇÃO DE EMPRESA ESPECIALIZADA PARA EXECUÇÃO DE OBRAS DE MACRODRENAGEM DO RIBEIRÃO DO OURO - Local: CÓRREGO DA SERVIDÃO, CÓRREGO CAPÃO DO PAIVA E CÓRREGO DO RIBEIRÃO DO OURO – ARARAQUARA/SP, CONFORME MEMORIAL DESCRITIVO E DEMAIS ANEXOS QUE FAZEM PARTE DESTE EDITAL.

Tendo em vista pedidos de esclarecimentos abaixo, conforme manifestação da Secretaria de Obras e Serviços públicos, vimos expor o que segue: A integra das respostas ao pedido de esclarecimento se encontra disponibilizada no site do Município através do link, https://araraquara.sp.gov.br/transparencia/compras-e-licitacoes/licitacoes-e-contratos/portal-da-transparencia-planejamento-e-financas

Era o que tínhamos a esclarecer.

Araraquara, 25 de abril de 2024
LUIZ GUSTAVO CAMARANI TOLEDO
Agente de Contratação

PREFEITURA DO MUNICÍPIO DE ARARAQUARA
SECRETARIA MUNICIPAL DE ESPORTES E LAZER

EXTRATO DE CONTRATO

PROCESSO N.º 5.457/2.024
MODALIDADE CONCORRÊNCIA PUBLICA N.º 006/2024
CONTRATO: N.º 004/2024
CONTRATANTE: SECRETARIA MUNICIPAL DE ESPORTES E LAZER
CONTRATADA: DOURADO CONSTRUTORA LTDA - EPP
OBJETO: "EXECUÇÃO DA ILUMINAÇÃO DE LED DAS PISCINAS DO COMPLEXO ESPORTIVO DA FONTE LUMINOSA", localizado na Rua Mauro Pinheiro S/N°-Fonte Luminosa, nesta cidade. Conforme justificativa e projeto anexo.
VALOR: R$ 1.198.000,00 (Hum milhão, cento e noventa e oito mil reais).
VIGÊNCIA: 180 (cento e oitenta) dias contados da sua assinatura. Havendo prorrogação no prazo de execução será acrescentado o mesmo prazo na validade do Contrato.

Araraquara, 25 de Abril de 2.024
MILENA MALHEIROS PAVANELLI
Secretária de Esportes e Lazer

PREFEITURA DO MUNICÍPIO DE ARARAQUARA
SECRETARIA MUNICIPAL DE CULTURA

RATIFICAÇÃO

A Secretária Municipal de Cultura, no uso das atribuições que lhe são conferidas por Lei, COMUNICA que **RATIFICA** nos termos consubstanciados do Parecer da Comissão Permanente de Licitações nº 02/2024, em conformidade com o Artigo 74, inciso I da Lei 14.133/21, a **INEXIGIBILIDADE DE LICITAÇÃO** Nº **028/2024**, **PROCESSO** Nº **6036/2024**, que se destina à **PAGAMENTO DE CACHÊ ARTÍSTICO PARA A CONTRATAÇÃO DO CANTOR CÉSAR MC PARA A APRESENTAÇÃO DE SHOW MUSICAL DENOMINADO "DO MORRO DO QUADRO PRO MUNDO" NO DIA 01/05/2024, A PARTIR DAS 18H PARA CELEBRAR A FESTA DO TRABALHADOR NA PRA**ÇA SCALAMANDRÉ SOBRINHO, junto à **CÉSAR MC PRODUÇÕES LTDA**, pelo valor de R$ 40.000,00 (quarenta mil reais).

Araraquara, 25 de abril de 2024.
TERESA CRISTINA TELAROLLI
Secretária Municipal de Cultura

PREFEITURA MUNICIPAL DE PINHALZINHO
ESTADO DE SÃO PAULO
AVISO DE ABERTURA DE LICITAÇÃO

Acha-se aberto na Prefeitura Municipal de Pinhalzinho o seguinte certame licitatório:
PREGÃO ELETRÔNICO Nº 02/2024
PROCESSO ADMINISTRATIVO Nº 176/2023.
OBJETO: AQUISIÇÃO DE MÁQUINAS E EQUIPAMENTOS PARA O MUNICÍPIO DE PINHALZINHO/SP – CONVENIO FEDERAL N. 941836/2023, CONFORME ESPECIFICAÇÕES CONSTANTES DO TERMO DE REFERÊNCIA – ANEXO I.
DATA DA ABERTURA DA SESSÃO PÚBLICA: 14/05/2024.
HORÁRIO DE INÍCIO: 09h00min (horário de Brasília-DF)
LOCAL DE REALIZAÇÃO DA SESSÃO: A sessão pública será realizada por meio eletrônico no site da Bolsa de Licitações e Leilões – BLL: www.bll.org.br (Pregão Eletrônico).
O Edital completo poderá ser obtido através dos sites www.pinhalzinho.sp.gov.br e www.bll.org.br. Informações: **Seção de Licitações e Compras da Prefeitura Municipal de Pinhalzinho-SP**, sito à Rua Cruzeiro do Sul, nº 225, Centro, em dias úteis, das 9h às 11h30m e das 13h às 16h. Email: licitacoes@pinhalzinho.sp.gov.br. Telefone: (11) 4018-4310.

Pinhalzinho, 24 de Abril de 2.024.
PAULO ROGÉRIO PEREIRA
Prefeito Municipal

PREFEITURA DO MUNICÍPIO DE ARARAQUARA
SECRETARIA MUNICIPAL DA EDUCAÇÃO

HOMOLOGAÇÃO
CHAMADA PÚBLICA 001/2024
PROCESSO 5252/2024

OBJETO: AQUISIÇÃO DE GÊNEROS ALIMENTÍCIOS DA AGRICULTURA FAMILIAR E DO EMPREENDEDOR FAMILIAR RURAL - GRUPOS FORMAIS COMPOSTOS POR ASSOCIAÇÕES OU COOPERATIVAS, GRUPOS INFORMAIS E FORNECEDORES INDIVIDUAIS, PELO PERÍODO DE 09 (NOVE) MESES, CONFORME TERMO DE REFERÊNCIA, PARA OS ALUNOS DA EDUCAÇÃO BÁSICA DA REDE MUNICIPAL DE ENSINO, NO ÂMBITO DO PROGRAMA NACIONAL DE ALIMENTAÇÃO ESCOLAR – PNAE.

Tendo em vista o resultado das análises das amostras apresentadas pelas cooperativas classificadas, e o decurso de prazo sem apresentação de recurso em face da classificação, homologo todos os atos praticados na chamada pública em epígrafe, adjudicando-lhes os objetos abaixo descritos para as participantes abaixo relacionadas:

Produtor	Qtd	Produto	Valor de referência
Jose Angelo Gaino	3832	Abacate	R$ 5,73
	2000	Goiaba	R$ 9,02
Antonio Aparecido da Silva	4278	Mexerica	R$ 9,35
APRAFT Associação dos Produtores Rurais da Agricultura Familiar de Taquarintiga	168	Abacate	R$ 5,73
	1400	Mamão	R$ 8,12
	7722	Mexerica	R$ 9,35
AAFAGUA Associação dos Agricultores Familiares do Assentamento Guarani	5500	Banana	R$ 5,95
	300	Maracujá	R$ 17,18
	2900	Tomate	R$ 9,16
APAFFV Associação dos Produtores da Agricultura Familiar Folha Verde	8000	Abacaxi	R$ 8,58
COOPAFI Cooperativa da Agricultura Familiar Integrada de Realeza	8000	Nhoque de soja congelado	R$ 33,83
ESTOCÁVEIS			
Produtor	**Qtd**	**Produto**	**Valor de Referência**
COAPAR Cooperativa De Produção Industrial E Comercialização Agropecuária Dos Assentados E Agricultores Familiares Da Região Noroeste Do Estado De São Paulo	4000	Leite em Pó Integral	R$ 43,51
Cooperativa Dos Trabalhadores Da Reforma Agrária Terra Livre Ltda	40000	Suco Misto de Tangerina, Manga e Maçã	R$ 4,08
Cooperativa De Produção E Consumo Familiar Nossa Terra Ltda	6100	Arroz Orgânico	R$ 9,97
	40.000	Maça desidratada	R$ 6,61
	12300	Suco de maçã integral	R$ 15,65

Araraquara, 23 de abril de 2024.
CLÉLIA MARA DOS SANTOS
Secretária Municipal da Educação

EDITAL DE SEGUNDO E ÚLTIMO PÚBLICO LEILÃO E INTIMAÇÃO
SAO BERNARDO DO CAMPO/SP

Data do leilão: 26/04/2024 - A partir das: 11:00 as 11:15 horas
Local: Em frente à agência da Caixa Econômica Federal – AG. SAO BERNARDO DO CAMPO – COD. 0346-8 NA AVENIDA BRIGADEIRO FARIA LIMA, Nº 180, SAO BERNARDO DO CAMPO/SP. HELIO JOSE ABDOU, Leiloeiro Oficial matrícula JUCESP 603, estabelecido a Avenida Calim Eid, nº 2842, Sala 08, Vila Ré, São Paulo/SP, telefone 11-97334-6595 e 11-2791-2274, faz saber que devidamente autorizado pelo Agente Fiduciário do EX_BNH, venderá na forma da lei Nº 8004, de 14/03/1990 e Decreto Lei Nº 70 de 21/11/66 e regulamentação complementar RC 58/67, RD 08/70 e CFG 10/77, no dia e local acima referidos, o imóvel adiante descrito, com contrato celebrado em 21/02/1992, para pagamento de dívidas hipotecárias em favor de EMPRESA GESTORA DE ATIVOS S.A – EMGEA.
A venda à vista, sem utilização de Carta de Crédito, será feita mediante pagamento à vista, podendo o arrematante pagar, no ato, como sinal 20% (vinte por cento) do preço de arrematação e o saldo devidamente corrigido no prazo impreterível de 08(oito) dias, sob pena de perda do sinal dado.
As vendas serão realizadas pelo maior lance.
É vedada a participação de empregados e dirigentes da EMGEA, seus companheiros ou cônjuges, casados sob o regime de comunhão universal ou comunhão parcial de bens, ofertando lances no 1º e 2º leilões das execuções extrajudiciais.
As despesas relativas à comissão de leiloeiro, registro, imposto e taxas, inclusive condomínio, e despesas com execução extrajudicial correrão por conta do arrematante. Caso o imóvel esteja ocupado, o arrematante fica ciente que será o responsável pelas providências de desocupação do mesmo.
O leiloeiro acha-se habilitado a fornecer aos interessados, informações pormenorizadas sobre os imóveis.
Ficam desde já intimados do presente leilão, os mutuários, caso não sejam localizados.
SED: 1237 - Contrato: 103444131989 - CREDOR: EMPRESA GESTORA DE ATIVOS S.A – EMGEA - AGENTE FIDUCIÁRIO: COMPANHIA HIPOTECARIA PIRATINI– CHP DEVEDOR(ES): JOSE SERRATO, BRASILEIRO, METALÚRGICO, RG Nº 6.236.519, CPF: 102.658.488-49, CASADO SOB O REGIME DA COMUNHÃO DE BENS, ANTERIOR A VIGÊNCIA DA LEI 6.515/77 COM APARECIDA PAULINA SERRATO, BRASILEIRA, CASADA, DO LAR, RG Nº 20.473.638. Imóvel sito à AVENIDA SENADOR RICARDO BATISTA, Nº 951, APARTAMENTO Nº 23, DO TIPO A1, BLOCO I, CONDOMINIO ASSUNÇÃO, SAO BERNARDO DO CAMPO/SP. Contendo a área privativa de 52,260 metros quadrados, área comum de 54,023 metros quadrados, totalizando 106,283 metros quadrados de área construída, correspondendo-lhe uma fração ideal de 1,0483160% que equivale a 64,734 metros quadrados do terreno; confrontando de quem do hall de entrada, olha para dentro do mesmo, pela frente com o hall de entrada e escadarias, do lado direito com área comunitária, do lado esquerdo com apartamento de final 4, e nos fundos com área comunitária. Ao referido apartamento cabe ainda uma vaga no estacionamento coletivo, o qual tem capacidade para abrigar 96 automóveis de passeio, de porte médio ou pequeno, os quais serão estacionados sem auxílio de manobrista, em lugares determinados e numerados na planta. COM TODAS AS SUAS INSTALAÇÕES, BENFEITORIAS, PERTENCES, ACESSORIOS E GARAGEM SE HOUVER.

São Paulo, 12 de abril de 2024
HELIO JOSE ABDOU - JUCESP 603.
Leiloeiro Público Oficial
12/04, 19/04 e 26/04/2024

EDITAL DE SEGUNDO E ÚLTIMO PÚBLICO LEILÃO E INTIMAÇÃO
SÃO PAULO/SP

Data do leilão: 03/05/2024 - A partir das: 11:00 as 11:15 horas
Local: Na agência da Caixa Econômica Federal – AG. ESTADOS UNIDOS – COD. 2887 NA RUA ESTADOS UNIDOS, Nº 1898, JARDIM AMERICA, SÃO PAULO/SP. HELIO JOSE ABDOU, Leiloeiro Oficial matrícula JUCESP 603, estabelecido a Avenida Calim Eid, nº 2842, Sala 08, Vila Ré, São Paulo/SP, telefone 11-97334-6595 e 11-2791-2274, faz saber que devidamente autorizado pelo Agente Fiduciário do EX_BNH, venderá na forma da lei Nº 8004, de 14/03/1990 e Decreto Lei Nº 70 de 21/11/66 e regulamentação complementar RC 58/67, RD 08/70 e CFG 10/77, no dia e local acima referidos, o imóvel adiante descrito, com contrato celebrado em 30/06/1995, para pagamento de dívidas hipotecárias em favor de EMPRESA GESTORA DE ATIVOS S.A – EMGEA.
A venda à vista, sem utilização de Carta de Crédito, será feita mediante pagamento à vista, podendo o arrematante pagar, no ato, como sinal 20% (vinte por cento) do preço de arrematação e o saldo devidamente corrigido no prazo impreterível de 08(oito) dias, sob pena de perda do sinal dado.
As vendas serão realizadas pelo maior lance.
É vedada a participação de empregados e dirigentes da EMGEA, seus companheiros ou cônjuges, casados sob o regime de comunhão universal ou comunhão parcial de bens, ofertando lances no 1º e 2º leilões das execuções extrajudiciais.
As despesas relativas à comissão de leiloeiro, registro, imposto e taxas, inclusive condomínio, e despesas com execução extrajudicial correrão por conta do arrematante. Caso o imóvel esteja ocupado, o arrematante fica ciente que será o responsável pelas providências de desocupação do mesmo.
O leiloeiro acha-se habilitado a fornecer aos interessados, informações pormenorizadas sobre os imóveis.
Ficam desde já intimados do presente leilão, os mutuários, caso não sejam localizados.
SED: 1399 - Contrato: 818640009007 - CREDOR: EMPRESA GESTORA DE ATIVOS S.A – EMGEA - AGENTE FIDUCIÁRIO: COMPANHIA HIPOTECARIA PIRATINI– CHP DEVEDOR(ES): ALCIR PUGA, BRASILEIRO, CONSULTOR TÉCNICO, RG. Nº 14.944.681-SSP/SP, CPF: 048.045.768-94, SOLTEIRO, MAIOR e cônjuge, se casado(a) estiver. Imóvel sito à AVENIDA NUNO MARQUES PEREIRA, Nº 110, APARTAMENTO Nº 21, LOCALIZADO NO 2º ANDAR DO BLOCO D, CONDOMINIO PARQUE DAS FLORES, DO JARDIM CLARICE, NO 29º SUBDISTRITO SANTO AMARO, SÃO PAULO/SP. Com a área útil de 56,37m2, e a área comum de 51,811m2, nesta data já incluída a correspondente a uma vaga indeterminada no estacionamento coletivo localizado a nível do térreo, para a guarda de um automóvel, perfazendo a área total construída de 108,181m2, correspondendo-lhe uma fração ideal de 0,64292% no terreno do condomínio. COM TODAS AS SUAS INSTALAÇÕES, BENFEITORIAS, PERTENCES, ACESSORIOS E GARAGEM SE HOUVER.

São Paulo, 19 de abril de 2024
HELIO JOSE ABDOU - JUCESP 603.
Leiloeiro Público Oficial
19/04, 26/04 e 03/05/2024

PREFEITURA MUNICIPAL DE TABOÃO DA SERRA
ESTADO DE SÃO PAULO
DELICO - Depto. de Licitações e Contratos
DISPENSA Nº S - 013/24
Processo nº 6734/24

OBJETO: "CONTRATAÇÃO DE EMPRESA PARA EXECUÇÃO DE OBRAS E SERVIÇOS DE ENGENHARIA COM TODOS OS MATERIAIS E EQUIPAMENTOS, PARA RECONSTRUÇÃO EMERGENCIAL DE GALERIAS E SERVIÇOS COMPLEMENTARES PARA REDE, LOCALIZADA NA RUA DAS CAMÉLIAS, DEFRONTE AOS NÚMEROS 795 E 803 - PQ. ASSUNÇÃO.**"**

DECISÃO DO SECRETÁRIO DE ADMINISTRAÇÃO

À vista das informações constantes dos autos, em especial da justificativa da *Secre*taria Municipal de Obras e Infraestrutura, do parecer jurídico, acolhido pelo despacho do Sr. Secretário de Assuntos Jurídicos, e com fulcro no disposto no artigo 75, VIII, da Lei Federal nº 14.133/21, por Dispensa de Licitação Emergencial, AUTORIZO a contratação da empresa **SHALON CONSTRUTORA E PAVIMENTADORA LTDA** inscrita no CNPJ sob o nº 04.164.343/0001-42, para "RECONSTRUÇÃO EMERGENCIAL DE GALERIAS E SERVIÇOS COMPLEMENTARES PARA REDE, LOCALIZADA NA RUA DAS CAMÉLIAS, DEFRONTE AOS NÚMEROS 795 E 803 - PQ. ASSUNÇÃO", no valor total de R$ 310.649,05 (trezentos e dez mil, seiscentos e quarenta e nove reais e cinco centavos), atendidas as formalidades de praxe, em especial a comprovação da regularidade jurídica, fiscal e trabalhista da Contratada, por meio da juntada da competente documentação, bem como a necessidade de publicação do contrato na Imprensa Oficial.Taboão da Serra, 25 de abril de 2024. WAGNER LUIZ ECKSTEIN JÚNIOR-Secretário de Administração e Tecnologia.

DECISÃO DO PREFEITO

RATIFICO, por seus próprios fundamentos, a decisão do Sr. Secretário de Administração, de contratação, POR DISPENSA DE LICITAÇÃO EMERGENCIAL, com fulcro no disposto no artigo 75, VIII, da Lei Federal nº 14.133/21, da empresa **SHALON CONSTRUTORA E PAVIMENTADORA LTDA** inscrita no CNPJ sob o nº 04.164.343/0001-42, para "RECONSTRUÇÃO EMERGENCIAL DE GALERIAS E SERVIÇOS COMPLEMENTARES PARA REDE, LOCALIZADA NA RUA DAS CAMÉLIAS, DEFRONTE AOS NÚMEROS 795 E 803 - PQ. ASSUNÇÃO", no valor total de R$ 310.649,05 (trezentos e dez mil, seiscentos e quarenta e nove reais e cinco centavos), atendidas as formalidades de praxe, em especial a comprovação da regularidade jurídica, fiscal e trabalhista da Contratada, por meio da juntada da competente documentação, bem como a necessidade de publicação do contrato na Imprensa Oficial.

Taboão da Serra, 25 de abril de 2024.
JOSÉ APRIGIO DA SILVA
Prefeito

FUNDAÇÃO PRÓ-MEMÓRIA DE SÃO CAETANO DO SUL

Órgão: FUNDAÇÃO PRÓ-MEMÓRIA DE SÃO CAETANO DO SUL
Objeto: Prestação de serviços de monitoramento e manutenção do sistema de alarme e manutenção do sistema CFTV digital para Casa de Vidro, Museu Municipal, Espaço Forno e esta Fundação Pró-Memória de São Caetano do Sul.
Nº do processo: 009/2024
Fundamento legal: O presente procedimento de dispensa tem por fundamento o art. 75,II, da Lei n. 14.133/2021, em vista de o objeto e valor da contratação.
Justificativa : Garantir a segurança e proteção dos espaços e dos bens públicos da Fundação Pró-Memória de São Caetano do Sul.
A manifestação da Procuradoria Geral do Município, constante do processo administrativo em epígrafe e determino a contratação da empresa DOMINATE SISTEMAS TECNOLÓGICOS E EIRELI, seguindo o disposto no Decreto Municipal nº 11.914/2023, foi autorizada a abertura de procedimento de contratação direta (artigo 9°, III), inserido o aviso de interesse no Portal da Prefeitura (artigo 133), sem que houvesse apresentação de propostas, bem como emitido parecer jurídico pela Procuradoria Geral do Município 9, dando prosseguimento da contratação, com a autorização do representante legal da Fundação Pró-Memória, conforme dispõe os artigos 10,I, e sua respectiva publicação para a prestação de serviços de monitoramento e manutenção do sistema de alarme e manutenção do sistema CFTV digital para Casa de Vidro, Museu Municipal, Espaço Forno e esta Fundação Pró-Memória de São Caetano do Sul, no valor de R$ 16.500,12
Responsável: Charly Farid Cury
Cargo: Presidente da Fundação Pró-Memória de São Caetano do Sul.

PREFEITURA MUNICIPAL DE PEDRO DE TOLEDO/SP

AVISO DE PREGÃO ELETRÔNICO Nº 04/2024
PROCESSO DE COMPRA Nº 45/2024
PROCESSO ADMINISTRATIVO Nº 186/2024

OBJETO:AQUISIÇÃO DE MATERIAIS E EQUIPAMENTOS PERMANENTES PARA ATENDER AOS ESTABELECIMENTOS DA SAÚDE VINCULADOS AO DEPTO DE SAÚDE.
RECEBIMENTO DAS PROPOSTAS:Até às 08:00horas do dia 09/05/2024.
INÍCIO DA SESSÃO DE DISPUTA DE PREÇOS:Às 09:00horas do dia 09/05/2024.
LOCAL DA DISPUTA: www.bll.org.com.br
REFERÊNCIA DE TEMPO: Para todas as referências de tempo será observado o horário de Brasília /DF e, dessa forma, serão registradas no sistema eletrônico e na documentação relativa ao certame.O edital completo poderá ser adquirido no Depto. de Compras e Licitações, mediante pagamento de taxa, e ou pelo site www.pedrodetoledo.sp.gov.br e ou pelo e-mail: compras@pedrodetoledo.sp.gov.br, informações Fone:(13)3419-1599 e também na plataforma do BLL no endereço eletrônico: www.bll.org.br
Pedro de Toledo, 25 de abril de 2024. Eleazar Muniz Junior-Prefeito Municipal.

PREFEITURA MUNICIPAL DE SÃO CAETANO DO SUL
SECRETARIA MUNICIPAL DE GESTÃO E GOVERNO DIGITAL
DEPARTAMENTO DE PLANEJAMENTO DE COMPRAS, LICITAÇÕES E CONTRATOS

RESUMO DE ATA DE REGISTRO DE PREÇOS Nº 88/2024 -PROC. N° 300.108/2024-oriundo do processo nº 2479/2024. DETENTORA. ART ESTRUTURAL ENGENHARIA E EVENTOS EIRELI EPP. OBJETO: REGISTRO DE PREÇOS PARA PRESTAÇÃO DE SERVIÇOS DE LOCAÇÃO DE TENDAS. ASSINATURA: 15/04/2024. PRAZO DE VIGÊNCIA: 12 meses, a contar da data da publicação da respectiva ata - PREÇOS REGISTRADOS POR ITENS: Item 01- LOCAÇÃO DE BALCÃO PARA TENDAS, 4M X 4M, CONFECCIONADOS EM PLACAS DE OCTANORME EM MÓDULOS DE 01 METRO. SENDO 01METRO LIVRE PARA ACESSO E UTILIZAÇÃO DAS TENDAS 5MX5M-R$ 405,00. Item 02-LOCAÇÃO DE TENDAS TIPO PIRAMIDAL, 04 (QUATRO) LADOS, MEDIDA 3X3M COM COBERTURA, CALHA E FECHAMENTOS LATERAIS EM PVC DE COR BRANCA, FIXADOS ENTRE SI COM ABRAÇADEIRAS DE NYLON ALINHADO E NO PRUMO, EM EXCELENTE ESTADO DE CONSERVAÇÃO E LIMPEZA, COM ANTI-CHAMA E ANTI-MOFO. ESTRUTURA EM AÇO GALVANIZADO OU ALUMÍNIO COM 2,40 METROS-R$ 403,00 a un. Item 03- LOCAÇÃO DE TENDAS TIPO PIRAMIDAL, 04 (QUATRO) LADOS, MEDIDA 4X4M COM COBERTURA, CALHA E FECHAMENTOS LATERAIS EM PVC DE COR BRANCA, FIXADOS ENTRE SI COM ABRAÇADEIRAS DE NYLON ALINHADO E NO PRUMO, EM EXCELENTE ESTADO DE CONSERVAÇÃO E LIMPEZA, COM ANTI-CHAMA E ANTI-MOFO. ESTRUTURA EM AÇO GALVANIZADO OU ALUMÍNIO COM 2,40 METROS-R$ 730,00 a un. Item 04- LOCAÇÃO DE TENDAS TIPO PIRAMIDAL, 04 (QUATRO) LADOS, MEDIDA 5X5M COM COBERTURA, CALHA E FECHAMENTOS LATERAIS EM PVC DE COR BRANCA, FIXADOS ENTRE SI COM ABRAÇADEIRAS DE NYLON ALINHADO E NO PRUMO, EM EXCELENTE ESTADO DE CONSERVAÇÃO E LIMPEZA, COM ANTI-CHAMA E ANTI-MOFO. ESTRUTURA EM AÇO GALVANIZADO OU ALUMÍNIO COM 2,40 METROS-R$ 690,00 a un. Item 05- LOCAÇÃO DE TENDAS TIPO PIRAMIDAL, 04 (QUATRO) LADOS, MEDIDA 6X6M COM COBERTURA, CALHA E FECHAMENTOS LATERAIS EM PVC DE COR BRANCA, FIXADOS ENTRE SI COM ABRAÇADEIRAS DE NYLON ALINHADO E NO PRUMO, EM EXCELENTE ESTADO DE CONSERVAÇÃO E LIMPEZA, COM ANTI-CHAMA E ANTI-MOFO. ESTRUTURA EM AÇO GALVANIZADO OU ALUMÍNIO COM 2,40 METROS-R$ 1.170,00 a un. Item 06- LOCAÇÃO DE TENDAS TIPO PIRAMIDAL, 04 (QUATRO) LADOS, MEDIDA 10X10M, COM COBERTURA, CALHA E FECHAMENTOS LATERAIS EM PVC DE COR BRANCA, FIXADOS ENTRE SI COM ABRAÇADEIRAS DE NYLON ALINHADO E NO PRUMO, EM EXCELENTE ESTADO DE CONSERVAÇÃO E LIMPEZA, COM ANTI-CHAMA E ANTI-MOFO. ESTRUTURA EM AÇO GALVANIZADO OU ALUMÍNIO COM 2,40 METROS-R$ 1.795,00 a un/diária. Item 07- LOCAÇÃO DE FECHAMENTO: LONA EM PVC PARA FECHAMENTO LATERAL DE TENDAS PIRAMIDAL TUBULAR (TAMANHO: 3 X 3-R$ 17,40 m²/diária. Item 08- LOCAÇÃO DE FECHAMENTO: LONA EM PVC PARA FECHAMENTO LATERAL DE TENDAS PIRAMIDAL TUBULAR (TAMANHO: 4 X 4-R$ 17,50 a m²/diária. Item 9- LOCAÇÃO DE FECHAMENTO: LONA EM PVC PARA FECHAMENTO LATERAL DE TENDAS PIRAMIDAL TUBULAR (TAMANHO: 5 X 5 -R$ 18,50 m²/diária. Item 10- LOCAÇÃO DE FECHAMENTO: LONA EM PVC PARA FECHAMENTO LATERAL DE TENDAS PIRAMIDAL TUBULAR (TAMANHO: 6 X 6-R$ 19,50 m²/diária. Item 11- LOCAÇÃO DE FECHAMENTO: LONA EM PVC PARA FECHAMENTO LATERAL DE TENDAS PIRAMIDAL TUBULAR (TAMANHO: 10 X 10)-R$ 21,50 m²/diária. Item 12- LOCAÇÃO DE TENDA; TIPO DE CHAPÉU DE BRUXA MEDIDA 3X3M, COM FECHAMENTOS REMOVÍVEIS NAS QUATRO LATERAIS; ESTRUTURA EM AÇO GALVANIZADO, COM TRATAMENTO-R$ 485,00 a un/diária. Item 13- LOCAÇÃO DE TENDA; TIPO DE CHAPÉU DE BRUXA MEDIDA 3X3M, COM FECHAMENTOS REMOVÍVEIS NAS QUATRO LATERAIS; ESTRUTURA EM AÇO GALVANIZADO, COM TRATAMENTO-R$ 745,00 un/diária. Item 14- LOCAÇÃO DE TENDA; TIPO DE CHAPÉU DE BRUXA MEDIDA 5X5M, COM FECHAMENTOS REMOVÍVEIS NAS QUATRO LATERAIS; ESTRUTURA EM AÇO GALVANIZADO, COM TRATAMENTO-R$ 775,00 a un/diária. Item 15- LOCAÇÃO DE TENDA; TIPO DE CHAPÉU DE BRUXA MEDIDA 6X6M, COM FECHAMENTOS REMOVÍVEIS NAS QUATRO LATERAIS; ESTRUTURA EM AÇO GALVANIZADO, COM TRATAMENTO-R$ 1,074,00 a un/diária. Item 16- LOCAÇÃO DE TENDA; TIPO DE CHAPÉU DE BRUXA MEDIDA 10X10M, COM FECHAMENTOS REMOVÍVEIS NAS QUATRO LATERAIS; ESTRUTURA EM AÇO GALVANIZADO, COM TRATAMENTO-R$ 1,410,00 a un/diária. Item 17-LOCAÇÃO DE PAVILHÃO / GALPÃO EM ESTRUTURA MODULAR MONTADO E DISTRIBUÍDO COM BOCA DE 15M OU 20M MODULADO DE 5.00 EM 5.00 M, AUTOPORTANTE, DE ALTA RESISTÊNCIA, COM TRAVESSAS, COLUNAS E VIGAS DE ALUMÍNIO, COM SISTEMAS INTEGRADOS DE ENCAIXE PARA AS LONAS NAS ARESTAS DA ESTRUTURA-R$ 45,00 m²/diária. Item 18-SERVIÇO CONTRATAÇÃO DE LOCAÇÃO DE TENDAS COM PISO TIPO PIRAMIDAL, 04 (QUATRO) LADOS, MEDIDA 3 X 3M COM COBERTURA, CALHA E FECHAMENTOS LATERAIS EM PVC DE COR BRANCA, FIXADOS ENTRE SI COM ABRAÇADEIRAS DE NYLON ALINHADO E NO PRUMO, EM EXCELENTE ESTADO DE CONSERVAÇÃO E LIMPEZA, COM ANTI-CHAMA E ANTI MOFO. ESTRUTURA EM AÇO GALVANIZADO OU ALUMÍNIO COM 2,40 METROS (MÍNIMO) DE PÉ DIREITO, A PARTIR DO PISO-R$ 810,00. Item 19-SERVIÇO CONTRATAÇÃO DE LOCAÇÃO DE TENDAS COM PISO TIPO PIRAMIDAL, 04 (QUATRO) LADOS, MEDIDA 4X4M COM COBERTURA, CALHA E FECHAMENTOS LATERAIS EM PVC DE COR BRANCA, FIXADOS ENTRE SI COM ABRAÇADEIRAS DE NYLON ALINHADO E NO PRUMO-R$ 1.220,00. Item 20-SERVIÇO CONTRATAÇÃO DE LOCAÇÃO DE TENDAS COM PISO TIPO PIRAMIDAL, 04 (QUATRO) LADOS, MEDIDA 5X5M COM COBERTURA, CALHA E FECHAMENTOS LATERAIS EM PVC DE COR BRANCA, FIXADOS ENTRE SI COM ABRAÇADEIRAS DE NYLON 152.880 MCR26000 DATA: 27/10/2021 15:32:04 PÁGINA: 1 ALINHADO E NO PRUMO, EM EXCELENTE ESTADO DE CONSERVAÇÃO E LIMPEZA, COM ANTI-CHAMA E ANTI-MOFO-R$ 1.830,00. Item 21- SERVIÇO CONTRATAÇÃO DE LOCAÇÃO DE TENDA COM PISO; TIPO DE CHAPÉU DE BRUXA MEDIDA 3X3M, COM FECHAMENTOS REMOVÍVEIS NAS QUATRO LATERAIS; ESTRUTURA EM AÇO GALVANIZADO, COM TRATAMENTO-R$ 760,00. Item 22- SERVIÇO CONTRATAÇÃO DE LOCAÇÃO DE TENDA COM PISO; TIPO DE CHAPÉU DE BRUXA MEDIDA 4X4M, COM FECHAMENTOS REMOVÍVEIS NAS QUATRO LATERAIS; ESTRUTURA EM AÇO GALVANIZADO, COM TRATAMENTO ANTIFERRUGEM; MEDINDO (4 X 4,50) M (C X A)-R$ 1.220,00. Item 23- SERVIÇO CONTRATAÇÃO DE LOCAÇÃO DE TENDA COM PISO; TIPO DE CHAPÉU DE BRUXA MEDIDA 5X5M, COM FECHAMENTOS REMOVÍVEIS NAS QUATRO LATERAIS; ESTRUTURA EM AÇO GALVANIZADO, COM TRATAMENTO ANTIFERRUGEM; MEDINDO (5 X 5) M (C X A)-R$ 1.405,00. Item 24- METRO QUADRADO CONTRATAÇÃO DE QUADROS METÁLICOS, PARA TESTEIRA DAS TENDAS, ESTRUTURA EM AÇO GALVANIZADO, COM TRATAMENTO ANTIFERRUGEM-R$ 65,00. VALOR TOTAL ARP: R$ 3.975.694,00 (Três milhões, Novecentos e setenta e cinco mil, seiscentos e noventa e quatro reais). CONTRATANTE: SEGOV.

RESUMO DO 1º TERMO DE APOSTILAMENTO DA – ARP 160/2023 PROC. Nº 300.227/2023-oriundo do processo nº 8973/2022. CONTRATADA: CANAÃ DISTRIBUIDORA E COMÉRCIO DE PRODUTOS ALIMENTÍCIOS, PERFUMARIA, MÁQUINAS, PEÇAS E ACESSÓRIO EIRELLI- EPP. – OBJETO Alteração do gestor a partir de 22/04/2024. DATA DA ASSINATURA: 18/04/2024.CONTRATANTES: SESAUD

RESUMO DO 1º TERMO DE APOSTILAMENTO DA – ARP 169/2023 PROC. Nº 300.245/2023-oriundo do processo nº 9181/2023. CONTRATADA: CIAMA REPRESENTAÇÕES E COMÉRCIO LTDA - EPP. – OBJETO Alteração do gestor a partir de 22/04/2024. DATA DA ASSINATURA: 18/04/2024.CONTRATANTES: SESAUD

PREFEITURA DO MUNICÍPIO DE ITAPEVI

Processo SUPRI 85/2024 – PREGÃO ELETRÔNICO nº 18/2024 – OBJETO: Registro de preços para eventual aquisição de medicamentos. (Licitação diferenciada com itens de ampla participação e itens exclusivos para ME, EPP e MEI, nos termos do Artigo 48, III, da Lei Complementar nº 123/2006.) Edital disponível gratuitamente nas páginas da internet: http://www.itapevi.sp.gov.br/licitacoes/ ou www.novobbmnet.com.br - CADASTRO DE PROPOSTAS: a partir das 19h30min do dia 29/04/2024 até às 09h00min do dia 10/05/2024. ABERTURA DAS PROPOSTAS: às 09h01min do dia 10/05//2024. INÍCIO DO PREGÃO (FASE COMPETITIVA): às 09:10min do dia 10/05/2024. Para todas as referências de tempo será observado o horário de Brasília (DF). Maiores esclarecimentos: (11) 4143-7600. E-mail: licitacoes@itapevi.sp.gov.br. Itapevi, 25/04/2024. Departamento de Compras e Licitações.

PREFEITURA DO MUNICÍPIO DE ITAPEVI

Processo SUPRI 69/2024 – PREGÃO ELETRÔNICO nº 17/2024 – OBJETO: Concessão em caráter oneroso de 02 (dois) espaços públicos delimitados no Parque da Cidade de Itapevi, para exploração comercial de empresas especializadas em preparo e comércio de alimentação, que deverão ser estruturadas em contêineres adaptados para lanchonete (quiosques). Edital disponível gratuitamente nas páginas da internet: http://www.itapevi.sp.gov.br/licitacoes/ ou www.novobbmnet.com.br - CADASTRO DE PROPOSTAS: a partir das 19h30min do dia 26/04/2024 até às 09h00min do dia 21/05/2024. ABERTURA DAS PROPOSTAS: às 09h01min do dia 21/05//2024. INÍCIO DO PREGÃO (FASE COMPETITIVA): às 09:10min do dia 21/05/2024. Para todas as referências de tempo será

DocuSign Envelope ID: 7B03E374-07C6-4F61-940E-3E8427032C6D

MUNICÍPIO DE ITAPECERICA DA SERRA

AVISO DE PREGÃO ELETRÔNICO Nº 013/2024
PROCESSO ADMINISTRATIVO Nº 274/2024

RECEBIMENTO DAS PROPOSTAS: até às 09h e 59min do dia 16/05/2024. DATA E HORA DA SESSÃO DE DISPUTA: 16/05/2024, às 10h e 00min. CRITÉRIO DE JULGAMENTO: MENOR PREÇO GLOBAL. O MUNICÍPIO DE ITAPECERICA DA SERRA, torna público que realizará licitação na modalidade Pregão Eletrônico, para o **Registro de Preços para Aquisição de Kit Lanche.** A presente licitação será regida pela **Lei Federal nº 14.133/2021** de 01 de abril de 2021, Decreto Municipal nº 3603/2023 e na Lei Complementar 123/2006, alterada pela Lei Complementar nº 147/2014, e demais disposições aplicáveis. O Edital e seus anexos podem ser obtidos gratuitamente através da internet no endereço eletrônico www.novobbmnet.com.br, e no site da Prefeitura Municipal de Itapecerica da Serra: https://www.itapecerica.sp.gov.br/concursos-e-editais/licitacoes.
CONTRATANTE: MUNICÍPIO DE ITAPECERICA DA SERRA - FISCALIZAÇÃO/GESTÃO CONTRATUAL: A Administração reserva-se o direito de fiscalizar e acompanhar a entrega do objeto contratual e, para tanto irá nomear, em momento oportuno, os responsáveis para exercer tanto a função de fiscal contratual, quanto na condição de gestor do contrato.

Cadastro de Propostas iniciais até:	**16/05/2024** às 09h59min
Abertura da Sessão Pública	**16/05/2024** às 10h00min
Critério de Julgamento	Menor Preço Global
Registro de Preços	Sim
Modo de Disputa:	Aberto
Participação exclusiva de ME e EPP	Não
Plataforma Eletrônica e respectivo link de acesso	https:// www.novobbmnet.com.br

Itapecerica da Serra, 25 de abril de 2024.
CAMILA GARCIA DE OLIVEIRA - Pregoeira

MUNICÍPIO DE ITAPECERICA DA SERRA

PREGÃO ELETRÔNICO Nº 001/2024
PROCESSO ADMINISTRATIVO Nº 230/2024
"ADJUDICAÇÃO E HOMOLOGAÇÃO"

O PREFEITO DO MUNICÍPIO DE ITAPECERICA DA SERRA, no uso de suas atribuições; FAZ SABER, com base no Art. 71, inciso IV da Lei nº 14.133/2023, que **ADJUDICA e HOMOLOGA** o processo licitatório Pregão Eletrônico nº 001/2024 -Processo nº 230/2024, que tem por objeto o **Registro de Preços para Aquisição estimada de Projeto Complementar Literário, objetivando atender a alunos e professores da Rede Municipal de Ensino de Itapecerica da Serra**, em favor das empresas: **Idalina Vieira Cortez Ltda.**, para os seguintes Lotes: **Lote 01**, com o valor total de R$ 2.492.144,00 (dois milhões e quatrocentos e noventa e dois mil e cento e quarenta e quatro reais); **Lote 02**, com o valor total de R$ R$ 7.406.520,00 (sete milhões e quatrocentos e seis mil e quinhentos e vinte reais); **Lote 03**, com o valor total de R$ 93.653,00 (noventa e três mil e seiscentos e cinquenta e três reais); **Lote 05**, com o valor total de R$ R$ 4.746.429,00 (quatro milhões e setecentos e quarenta e seis mil e quatrocentos e vinte e nove reais) e **Royal Lite Editora e Comércio Ltda.**, para o seguintes Lotes: **Lote 04**, com o valor total de R$ 10.149.594,00 (dez milhões e cento e quarenta e nove mil e quinhentos e noventa e quatro reais) e Lote 06, com o valor total de R$ 7.239.024,00 (sete milhões e duzentos e trinta e nove mil e vinte e quatro reais).

Itapecerica da Serra, 25 de abril de 2.024.
DR. FRANCISCO TADAO NAKANO - Prefeito

PREFEITURA DO MUNICÍPIO DE ARARAQUARA

SECRETARIA MUNICIPAL DE PLANEJAMENTO E FINANÇAS
GERÊNCIA DE LICITAÇÃO

COMUNICADO II
CONCORRÊNCIA 019/2024 DE 16 DE ABRIL DE 2024
MENOR PREÇO GLOBAL
OBJETO: CONTRATAÇÃO DE EMPRESA ESPECIALIZADA PARA OBRA DE REFORMA E AMPLIAÇÃO DA UPA CENTRAL – AMÉLIA BERNADINHO CULTRALE - LOCAL: AV. MARGINAL MARIA ANTÔNIA CAMARGO DE OLIVEIRA-ARARAQUARA-SP, CONFORME MEMORIAL DESCRITIVO E DEMAIS ANEXOS QUE FAZEM PARTE DESTE EDITAL.

Vimos, através deste, tendo em vista manifestação da Secretaria de Desenvolvimento Urbano, comunicar que encontram-se disponíveis no endereço: https://araraquara.sp.gov.br/transparencia/compras-e-licitacoes/licitacoes-e-contratos/portal-da-transparencia-planejamento-e-financas peças gráficas complementares para melhor instrução do processo licitatório.
Era o que tínhamos a comunicar.

Araraquara, 25 de abril de 2024.
LUIZ GUSTAVO CAMARANI TOLEDO
Agente de Contratação

PREFEITURA DO MUNICÍPIO DE ARARAQUARA

SECRETARIA MUNICIPAL DA EDUCAÇÃO

2ª RETIFICAÇÃO
RESULTADO DE CLASSIFICAÇÃO
CHAMADA PÚBLICA 001/2024
PROCESSO 5252/2024
OBJETO: AQUISIÇÃO DE GÊNEROS ALIMENTÍCIOS DA AGRICULTURA FAMILIAR E DO EMPREENDEDOR FAMILIAR RURAL - GRUPOS FORMAIS COMPOSTOS POR ASSOCIAÇÕES OU COOPERATIVAS, GRUPOS INFORMAIS E FORNECEDORES INDIVIDUAIS, PELO PERÍODO DE 09 (NOVE) MESES, CONFORME TERMO DE REFERÊNCIA, PARA OS ALUNOS DA EDUCAÇÃO BÁSICA DA REDE MUNICIPAL DE ENSINO, NO ÂMBITO DO PROGRAMA NACIONAL DE ALIMENTAÇÃO ESCOLAR – PNAE.

Tendo em vista a constatação de erro material no resultado publicado no dia 23/04/2024, retifica-se somente o valor total da seguinte participante, mantendo-se as demais informações:
Cooperativa Dos Trabalhadores Da Reforma Agrária Terra Livre Ltda: R$ 163.200,00

Araraquara, 24 de abril de 2024.
SUELEN DOS SANTOS ALVES
Agente de contratação

PREFEITURA MUNICIPAL DE EMBU DAS ARTES

ESTADO DE SÃO PAULO

O Secretário de Obras de Embu das Artes TORNA PÚBLICO:
CONCORRÊNCIA Nº 004/2024 - Processo nº 5.096/2024 - Contratação de Empresa para Fresagem, Pavimentação e Troca de Pavimento das Ruas Vereda do Lago, Estrada do Sol e Shyzue Tamura, a encerrar-se às 10h do dia 15/05/2024. A sessão de Disputa de Preços está marcada para as 10h40m do dia 15/05/2024. A Concorrência Eletrônica será realizada em sessão pública, por meio da INTERNET, mediante condições de segurança – criptografia e autenticação – em todas as suas fases e poderá ser acessado pelos sítios (http://www.embudasartes.sp.gov.br) ou (http://www.novobbmnet.com.br).

CONCORRÊNCIA Nº 005/2024 - Processo nº 5.431/2024 - Contratação de Empresa para Prestação de Serviço de Reforma do Parque Francisco Rizzo, a encerrar-se às 10h do dia 16/05/2024. A sessão de Disputa de Preços está marcada para as 10h40m do dia 16/05/2024. A Concorrência Eletrônica será realizada em sessão pública, por meio da INTERNET, mediante condições de segurança – criptografia e autenticação – em todas as suas fases e poderá ser acessado pelos sítios (http://www.embudasartes.sp.gov.br) ou (http://www.novobbmnet.com.br).
Editais e informações poderão ser obtidos junto ao Depto. de Licitações, das 09h às 16h, (11)

PREFEITURA MUNICIPAL DE ITARIRI

CONCORRÊNCIA PÚBLICA PRESENCIAL 005/2024

OBJETO: contratação de empresa com fornecimento de materiais e mão de obra, objetivando a REVITALIZAÇÃO DO CENTRO, DESTE MUNICPÍPIO, observado a planilha orçamentária, cronograma físico-financeiro, memorial descritivo e demais anexos.
CRITÉRIO DE JULGAMENTO: MENOR PREÇO GLOBAL
VALOR ESTIMADO: R$ 574.451,44
DATA/HORÁRIO DA REALIZAÇÃO DO CERTAME: 14/05/2024 ÀS 09h00min
LOCAL DA SESSÃO PUBLICA – Prefeitura Municipal de Itariri – Rua Nossa Senhora do Monte Serrat, 133, Centro, Itariri/SP. (Sala de Licitações).
FUNDAMENTO LEGAL: Regido pela a Lei Federal 14.133/2021 e demais legislações pertinentes.
O Edital encontra-se à disposição dos interessados no site oficial da Prefeitura de Itariri- endereço eletrônico: www.itariri.sp.gov.br;/licitacoes e /ou ainda, no Departamento de Compras e Licitações, sito à Rua Nossa Senhora do Monte Serrat, 133, Centro, Itariri/SP- CEP: 11760-000, telefone: (13) 34187282, sem custos, neste caso, devendo os interessados trazer mídia para que o Edital seja fornecido.
Na hipótese de não haver expediente na data acima referida, fica esta LICITAÇÃO, automaticamente, transferido para o próximo dia útil subsequente àquele, na mesma hora e local.

Publique em jornal de grande circulação.
Ligue já:
11. 3729-6600

PREFEITURA DO MUNICÍPIO DE ITAPEVI

Processo SUPRI 74/2024 – PREGÃO ELETRÔNICO nº 19/2024 – OBJETO: Registro de preços para eventual aquisição de bandeiras oficiais. (Licitação exclusiva para ME, EPP e MEI, nos termos do Artigo 48, III, da Lei Complementar nº 123/2006.) Edital disponível gratuitamente nas páginas da internet: http://www.itapevi.sp.gov.br/licitacoes/ ou www.novobbmnet.com.br - CADASTRO DE PROPOSTAS: a partir das 19h30min do dia 29/04/2024 até às 14h00min do dia 10/05/2024. ABERTURA DAS PROPOSTAS: às 14h01min do dia 10/05//2024. INÍCIO DO PREGÃO (FASE COMPETITIVA): às 14:10min do dia 10/05/2024. Para todas as referências de tempo será observado o horário de Brasília (DF). Maiores esclarecimentos: (11) 4143-7600. E-mail: licitacoes@itapevi.sp.gov.br. Itapevi, 25/04/2024. Departamento de Compras e Licitações.

PREFEITURA DO MUNICÍPIO DE ARARAQUARA

SECRETARIA MUNICIPAL DE PLANEJAMENTO E FINANÇAS
GERÊNCIA DE LICITAÇÃO

COMUNICADO I
CHAMADA PÚBLICA N° 001/2024
DISPENSA Nº 1092/2024
PROCESSO Nº 5608/2024 de 26 de março de 2024

Vimos, através deste, em relação ao certame cujo objeto é **aquisição de alimentos de agricultores familiares e demais beneficiários que se enquadrem nas disposições da Lei nº 11.326/2006, de forma individual, por meio da modalidade de Compra Institucional do Programa de Aquisição de Alimentos, conforme especificações descritas neste edital, visando atender prioritariamente as famílias em situação de vulnerabilidade social cadastradas na Secretaria de Assistência e Desenvolvimento Social, mediante a distribuição de cestas de hortifrútis nos Centros de Referência de Assistência Social (CRAS), podendo ainda fornecer os alimentos ao público beneficiário das entidades socioassistenciais e programas sociais do município, contribuindo desta forma para a garantia do Direito Humano à Alimentação Adequada (DHAA), COMUNICAR o que segue:**
1) Constou erroneamente no Anexo II – Modelo de Proposta 16 itens, **quando o correto seria 14 itens**. Favor desconsiderar os itens 15 e 16.
2) Constou erroneamente na tabela do item 1.1.2 -Valores máximos a serem pagos em seu item 5, a quantia de 1.500 Kgs de café, **quando o correto e o que deve ser considerado 1.500 pacotes de café em embalagem de 500 grs.**
Era o que tínhamos a esclarecer.

Araraquara, 25 de abril de 2024
EDSON SANTOS DA SILVA
Agente de Contratação
ERICK VINICIUS BERTOLINI
Gerente de Agricultura Familiar

PREFEITURA DO MUNICÍPIO DE ARARAQUARA

SECRETARIA MUNICIPAL DE PLANEJAMENTO E FINANÇAS
GERÊNCIA DE LICITAÇÃO

ESCLARECIMENTO
CHAMADA PÚBLICA N° 001/2024
DISPENSA Nº 1092/2024
PROCESSO Nº 5608/2024 de 26 de março de 2024

Vimos, através deste, em relação ao certame cujo objeto é **aquisição de alimentos de agricultores familiares e demais beneficiários que se enquadrem nas disposições da Lei nº 11.326/2006, de forma individual, por meio da modalidade de Compra Institucional do Programa de Aquisição de Alimentos, conforme especificações descritas neste edital, visando atender prioritariamente as famílias em situação de vulnerabilidade social cadastradas na Secretaria de Assistência e Desenvolvimento Social, mediante a distribuição de cestas de hortifrútis nos Centros de Referência de Assistência Social (CRAS), podendo ainda fornecer os alimentos ao público beneficiário das entidades socioassistenciais e programas sociais do município, contribuindo desta forma para a garantia do Direito Humano à Alimentação Adequada (DHAA), esclarecer o que segue:** A integra da resposta ao pedido de esclarecimento se encontra disponibilizada no site do Município através do link, https://araraquara.sp.gov.br/transparencia/compras-e-licitacoes/licitacoes-e-contratos/portal-da-transparencia-planejamento-e-financas
Era o que tínhamos a esclarecer.

Araraquara, 25 de abril de 2024
EDSON SANTOS DA SILVA
Agente de Contratação
ERICK VINICIUS BERTOLINI
Gerente de Agricultura Familiar

PREFEITURA DO MUNICÍPIO DE ITAPEVI

Processo IP 65/2024 – PREGÃO ELETRÔNICO IP nº 03/2024 – OBJETO: Aquisição de computadores (notebooks e desktops para o Itapeviprev. (Licitação exclusiva para ME, EPP e MEI, nos termos do Artigo 48, III, da Lei Complementar nº 123/2006.) Edital disponível gratuitamente nas páginas da internet: http://www.itapevi.sp.gov.br/licitacoes/ ou www.novobbmnet.com.br - CADASTRO DE PROPOSTAS: a partir das 19h30min do dia 29/04/2024 até às 09h00min do dia 10/05/2024. ABERTURA DAS PROPOSTAS: às 09h01min do dia 10/05//2024. INÍCIO DO PREGÃO (FASE COMPETITIVA): às 09:10min do dia 10/05/2024. Para todas as referências de tempo será observado o horário de Brasília (DF). Maiores esclarecimentos: (11) 4143-7600. E-mail: licitacoes@itapevi.sp.gov.br. Itapevi, 25/04/2024. Departamento de Compras e Licitações.

PREFEITURA MUNICIPAL DE SÃO PEDRO

ESTADO DE SÃO PAULO
Rua Valentim Amaral, 748 - Centro - CEP 13520-000 - São Pedro/SP
www.saopedro.sp.gov.br - Tel.: (19) 3481-9200

AVISO DE LICITAÇÃO
AVISO DE LICITAÇÃO - PREGÃO ELETRÔNICO – REGISTRO DE PREÇO Nº 19/2024

Comunicamos que está aberta a licitação do Pregão Eletrônico- Registro de Preço nº 19/2024, Processo: 261/2024, que tem por objeto a aquisição de PNEUS NOVOS As propostas serão acolhidas com **início no dia 29/04/2024, às 10:00 horas até às 08:00 horas do dia 10/05//2024**. O início da sessão de disputa de preços ocorrerá às **09:00 horas do dia 10/05/2024**. Deve ser observado o horário de Brasília. O Pregão Eletrônico será realizado em sessão publica por meio da Internet, por intermédio do Sistema BNC - acessível em www.bnc.org.br. O edital completo encontra-se à disposição no Departamento de Compras e Licitações, sito a Rua Valentim Amaral 748, no horário das 08h30 às 17h00. Fone: (19) 3481-9223 ou através do site: https://www.saopedro.sp.gov.br/licitacoes-publicas ou www.bnc.org.br. São Pedro, 25 de abril de 2024. Thiago Silvério da Silva - Prefeito Municipal

CONSÓRCIO INTERMUNICIPAL DE SAÚDE DO VALE DO RIBEIRA E LITORAL SUL

CONSAÚDE

EXTRATO DE ADITAMENTO DE CONTRATO

O CONSAÚDE - CONSÓRCIO INTERMUNICIPAL DE SAÚDE DO VALE DO RIBEIRA E LITORAL SUL, inscrito no CNPJ sob nº 57.740.490/0001-80, torna público o extrato de aditamento do contrato n° 007/2023 – Processo n° 045/2023 – Pregão Eletrônico n° 007/2023 - Objeto: Locação de equipamento(s) de Bioquímica. Contratada: CISCRE IMPORTAÇÃO E DISTRIBUIÇÃO DE PRODUTOS MÉDICOS LTDA - CNPJ sob nº 07 .014 .318/0003-32. Valor mensal estimado: R$ 85.846,59 (oitenta e cinco mil, oitocentos e quarenta e seis mil e cinquenta e nove centavos) - Vigência: 24/04/2024 a 23/04/2025 - Pariquera-Açú, 25/04/2024. *WILBER ROSSINI - DIRETOR SUPERINTENDENTE –CONSAÚDE.*

CONSÓRCIO INTERMUNICIPAL DE SAÚDE DO VALE DO RIBEIRA E LITORAL SUL

CONSAÚDE

AVISO DE LICITAÇÃO

Pregão Eletrônico 16/2024, Processo Administrativo 1196/2024. Objeto: Contratação de empresa especializada em limpeza hospitalar visando atendimento ao Consórcio Intermunicipal de Saúde do Vale do Ribeira e Litoral Sul – Consaúde, pelo período de 12 (doze) meses. O Edital completo encontra-se à disposição dos interessados, gratuitamente, no site do Portal de Compras Públicas: www.portaldecompraspublicas.com.br e no site do Consaúde www.consaude.org.br. A sessão pública do Pregão acontecerá dia 14/05/2024 às 9h00min. Outras Informações pelo telefone (13) 3856-9704 ou pelo e-mail: licitacoes@consaude.org.br.

Pariquera-Açu, 26 de abril de 2024.
Wilber Rossini
Diretor Superintendente

PREFEITURA MUNICIPAL DE CAJATI

ESTADO DE SÃO PAULO

PROCESSO ADMINISTRATIVO ELETRÔNICO Nº 234/2024 1DOC

DECLARO INEXIGÍVEL, com fundamento no inciso II do art. 74, da Lei nº 14133/2021, a favor de **ROSÂNGELA** OLIVEIRA SILVA ILHA SOLTEIRA - ME, referente à Contratação de empresa para a realização de Jogo Festivo da Seleção Brasileira de Master em comemoração ao aniversário do município de Cajati-SP, no dia 18/05/2024, por ocasião da Comemoração do 32º aniversário de Emancipação político-administrativa do Município de Cajati, no valor R$ 65.000,00 (sessenta e cinco mil reais), face ao disposto no parágrafo único do artigo 72 da Lei Federal nº 14133/2021, vez que o processo encontra-se devidamente instruído, autorizando a referida Contratação.

Cajati/SP, 25 de abril de 2024.

LUIZ HENRIQUE KOGA
Prefeito Municipal

PREFEITURA MUNICIPAL DE TABOÃO DA SERRA

ESTADO DE SÃO PAULO

DELICO - Depto. de Licitações e Contratos
3º A V I S O D E L I C I T A Ç Ã O

Pregão Eletrônico nº. E-005/2024 -TERCEIRO CADERNO - Processo licitatório: 7330/2024. OBJETO: REGISTRO DE PREÇOS PARA A "AQUISIÇÃO PARCELADA DE MATERIAL MÉDICO HOSPITALAR II". Sessão pública de processamento: dia 13/05/2024 às 09:00 horas. Da sessão pública: O processamento eletrônico será realizado através do endereço eletrônico comprasbr.com.br, no dia e hora mencionados e será conduzida pelo pregoeiro com o auxílio da equipe de apoio. O edital está disponível no site: prefeitura.ts.sp.gov.br e comprasbr.com.br. Taboão da Serra, 25 de abril de 2024. Wagner Luiz Eckstein Júnior – Secretário Municipal de Administração e Tecnologia.

PREFEITURA DO MUNICÍPIO DE ARARAQUARA

SECRETARIA MUNICIPAL DE SAÚDE
EQUIPE DE AGENTES DE CONTRATAÇÃO

AVISO LICITAÇÃO NOVA DATA
PREGÃO ELETRÔNICO Nº Nº 005/2024
RETIFICADO

Objeto: Móveis de Escritório Orgão Interessado: Secretaria Municipal de Saúde de Araraquara. Mais informações: http://www.araraquara.sp.gov.br/portal-transparencia-saude/portal-transparencia-saude, https://licitacoes-e2.bb.com.br/aop-inter-estatico/, ou pelo e-mail: licitacaosaude@araraquara.sp.gov.br. EQUIPE DE AGENTES DE CONTRATAÇÃO – Rua Expedicionários do Brasil, 3098 – Centro – Araraquara – CEP: 14.801-360.
INÍCIO DA SESSÃO DE DISPUTA DE PREÇOS 8 de maio de 2024, às 9:00h

Araraquara, 25 de abril de 2024
WAGNER S TEDESCO
AGENTE DE CONTRATAÇÃO

Publique em jornal de grande circulação.
11. 3729-6600
comercial@gazetasp.com.br
GAZETA DE S.PAULO

PREFEITURA DO MUNICÍPIO DE ARARAQUARA

SECRETARIA MUNICIPAL DE PLANEJAMENTO E FINANÇAS
GERÊNCIA DE LICITAÇÃO

ESCLARECIMENTO I
CONCORRÊNCIA 007/2024
RETIFICADO
PROCESSO ADMINISTRATIVO: 12.570/2024
DE 19 DE MARÇO DE 2024
MENOR PREÇO GLOBAL
OBJETO: CONTRATAÇÃO DE EMPRESA ESPECIALIZADA PARA REFORMA DA UPA – UNIDADE DE PRONTO ATENDIMENTO DA VILA XAVIER, LOCALIZADA NA RUA JOSÉ DO PATROCÍNIO, 660 – VILA SANTA MARIA - ARARAQUARA.

Tendo em vista pedidos de esclarecimentos abaixo, conforme manifestação da Secretaria de Obras e Serviços públicos, vimos expor o que segue:
QUESTÃO: Solicito esclarecimento a respeito da comprovação técnico operacional: **quais os itens de maior relevância a ser comprovada nos atestados de capacidade técnica?**
08.05.03 Para comprovação da capacidade técnico-operacional da empresa, nos termos dos §§ 1º e 2º do artigo 67 da Lei 14.133/21, será necessária a apresentação de atestados DEVIDAMENTE ACERVADOS NO **(CREA, CAU ou CRTs – Conselhos Regionais dos Técnicos Industriais)** podendo ser juntado mais de um, fornecido por pessoa jurídica de direito público ou privado, em nome da licitante (SOB PENA DE INABILITAÇÃO), comprovando a execução de serviços de construção, reforma ou ampliação compatíveis com o objeto do certame.
ESCLARECIMENTO: Não há relevância determinada no instrumento convocatório. Era o que tínhamos a esclarecer.

Araraquara, 25 de abril de 2024.
EDSON SANTOS DA SILVA
Agente de Contratação

PREFEITURA DO MUNICÍPIO DE ARARAQUARA

SECRETARIA MUNICIPAL DE ESPORTES E LAZER

RATIFICAÇÃO

A Secretária Municipal de Esportes e Lazer, no uso das atribuições que lhe são conferidas por Lei, COMUNICA que RATIFICA nos termos consubstanciados do Parecer Técnico nº 004/2024, em conformidade com o Artigo 74, inciso I da Lei 14.133/21, a INEXIGIBILIDADE DE LICITAÇÃO Nº 023/2024, PROCESSO Nº 5.815/2024 que se destina à **LOCAÇÃO DE IMÓVEL NÃO RESIDENCIAL, LOCALIZADO NA AV. QUEIROZ FILHO, N° 872, NESTA CIDADE, MATRICULA Nº 4334, PELO PERÍODO DE 24 (VINTE E QUATRO) MESES, PARA ABRIGAR A EQUIPE DE FUTEBOL FEMININO**, junto a IMOBILIARIA SÃO PAULO S/S LTDA, pelo valor total de R$ 10.800,00 (Dez mil e oitocentos reais).

Araraquara, 25 de Abril de 2.024
MILENA MALHEIROS PAVANELLI
Secretária de Esportes e Lazer

A leitura na medida certa.

Anuncie:
11. 3729-6600
comercial@gazetasp.com.br

DocuSigned by
GAZETA DE S.PAULO
Assinado por: JORNAL GAZETA SP LTDA:04735364000170
CPF: 29513848889
Data/Hora da Assinatura: 25/04/2024 22:01:24 BRT
O: ICP-Brasil, OU: Secretaria da Receita Federal do Brasil - RFB
L: Sao Paulo, S: SP, C: BR
Emissor: AC SERASA RFB v5
5146939EFE414F8...

Documento assinado digitalmente conforme MP nº 2.200-2 de 24/08/2021, que institui a Infraestrutura da Chaves Públicas Brasileira- ICP-Brasil.

Esta página faz parte da edição impressa produzida pela Gazeta de S.Paulo com circulação em bancas de jornais e assinantes.
AUTENTICIDADE DA PÁGINA. A autenticidade deste documento pode ser conferida através do QR Code ao lado ou pelo site https://flip.gazetasp.com.br

DocuSign Envelope ID: 7B03E374-07C6-4F61-940E-3E8427032C6D

Associação Educadora e Beneficente

C.N.P.J. 50.951.805/0001-99

Relatório da Administração Relativo ao Ano 2023

Prezadas associadas, Colocamos à apreciação das senhoras e do público em geral, as Demonstrações Financeiras referente ao exercício de 2023 da Associação Educadora e Beneficente (AEB), entidade privada sem finalidades econômicas e lucrativas, certificada como beneficente de assistência social, fundada em 25 de outubro de 1895 e constituída juridicamente em 11 de outubro de 1917. A Associação Educadora e Beneficente tem por finalidade a assistência social por meio da educação, da cultura e da assistência social como instrumento de defesa, proteção e promoção da infância, da adolescência, da juventude e de adultos, pautada nas leis e diretrizes do Sistema Único de Assistência Social - SUAS, Lei Orgânica de Assistência Social - LOAS, Lei de Diretrizes e Bases da Educação - LDB, Plano Nacional de Educação (PNE), Estatuto da Criança e do Adolescente - ECA e Estatuto do Idoso. Orientada pelos valores cristãos da Congregação das Irmãs Missionárias de São Carlos Borromeo Scalabrinianas, onde a acolhida, a fraternidade universal e o respeito aos direitos fundamentais da pessoa humana são princípios de sua missão, a AEB é presença solidária de acolhimento e apoio para a integração social e melhoria das condições de vida das pessoas em situação de mobilidade e vulnerabilidade social. Em referência à sua missão e seu objetivo estatutário, a Instituição elaborou diretrizes gerais as quais regulam e orientam seus programas e planejamento, que se desenvolvem em diferentes áreas de serviço, projetos e atividades, tendo como objetivos: - Prestar assistência social, promoção social e pastoral; - Promover a educação no Brasil, através de seus estabelecimentos de ensino, em conformidade com as normas legais vigentes; - Oferecer, em seus estabelecimentos, ou fora deles, bolsas de estudos parciais ou totais a estudantes em situação de vulnerabilidade social; - Promover o desenvolvimento global da educação, de forma preventiva, corretiva, por meio da educação física, intelectual, moral e artística; - Promover educação religiosa e divulgar princípios evangélicos e culturais; - Prestar assistência à saúde; - Promover eventos sociais, culturais e religiosos; - Promover ações de atendimento, de defesa e garantia de direitos e enfrentamento à pobreza, atuando na promoção da assistência à infância, à adolescência, à juventude, à adultos e idosos migrantes, e da cidadania e enfrentamento das desigualdades sociais. A Associação executa seus serviços, programas e projetos na área da assistência social de forma gratuita, continuada, permanente e planejada, no atendimento às famílias, crianças, adolescentes, jovens e adultos em situação de vulnerabilidade social, atuando na proteção social básica, com serviços que primam pela garantia de direitos, autonomia e protagonismo social. Os serviços, programas e projetos desenvolvidos pela AEB em 2023 foram: - Programa de Bolsas de Estudo na área de Educação Básica; - Programa de apoio ao aluno bolsista; - Serviços, programas, projetos socioassistenciais de Proteção Social Básica, Proteção Social Especial, de Convivência e Fortalecimento de Vínculos e acesso ao Mundo do Trabalho;

Atendimentos por Programas - 2023	Gratuitos	Parcialmente gratuitos
Programa de Bolsas de Estudos	647	35
Programa de Apoio ao Aluno Bolsista	631	-
Programa de Assistência Social Básica	1002	-
Programa de Assistência Social Especial	677	-
Total de atendimentos	**2957**	**35**

Os serviços, programas e projetos mantidos pela AEB são detalhados anualmente no plano de atendimento e plano de ação de cada uma das suas Unidades e posteriormente, de forma consolidada, encaminhados aos órgãos competentes, e incluem: 3 Centros de Promoção ao Migrante - CESPROM; 6 Unidades Educacionais; 1 Unidade de Assistência Social - Casa Madre Assunta. A instituição conta com 7,57% de recursos públicos sobre as receitas sociais operacionais, desconsiderando as receitas financeiras e patrimoniais, como forma de contribuição do Estado para a assistência social.

Origem dos Recursos - Atividades Operacionais	%
Recursos Próprios	91,76%
Recursos Privados - Convênios com Terceiros	0,07%
Doações Privadas - Eventuais	0,60%
Recursos Públicos	7,57%
Total	**100,00%**

Através do Programa de Educação Básica das unidades educacionais, a Associação Educadora e Beneficente cumpriu todos os requisitos previstos no artigo 19º da Lei Complementar nº187/2021, para a renovação da certificação de Entidade Beneficente de Assistência Social - CEBAS. Agradecemos a dedicação e colaboração das associadas, dos funcionários, voluntários, clientes, amigos, fornecedores, que fazem do seu trabalho uma contribuição para que a AEB possa crescer com qualidade na realização de suas metas, objetivos e missão. Por fim, suplicamos as bênçãos de Deus, por intercessão de nosso patrono São Carlos Borromeo, de nosso fundador São João Batista Scalabrini e dos cofundadores Padre José Marchetti e Madre Assunta Marchetti, inspiradas pela sua Fé, Esperança e Amor nos guiem, nos protejam e nos fortaleçam em nossa vida e missão.

São Paulo, 12 de abril de 2024.

Ir. Oneide Helena Potrich
Diretora Presidente

Ir. Sandra Maria Pinheiro – Diretora Vice-Presidente
Ir. Ana Conceição Sales – Diretora Tesoureira

Balanço Patrimonial em 31 de Dezembro - Em Reais

ATIVO	Notas	2023	2022
Ativo Circulante		**73.605.677,07**	**103.368.119,87**
Caixa e equivalentes de caixa	4	**67.083.718,17**	**97.162.157,32**
Caixa e equivalentes de caixa		162.702,42	1.019.963,95
Aplicações Financeiras		66.921.015,75	96.142.193,37
Créditos a receber		**6.193.541,62**	**5.884.712,92**
Mensalidades Escolares	3.5.1	4.155.804,62	4.643.282,53
Provisão para créditos de liquidação duvidosa	3.5.2	(395.047,79)	-
Contas a Receber	5	2.401.123,31	1.195.022,92
Adiantamentos à Funcionários		30.196,58	44.511,98
Tributos a Recuperar		1.464,90	1.895,49
Despesas Antecipadas	6	**328.417,28**	**321.249,63**
Estoque de Materiais		**-**	**-**
Ativo Não Circulante		**93.084.048,08**	**39.326.333,58**
Processos Judiciais		**105.112,82**	**-**
Aplicações Financeiras	4	**65.767.094,20**	**15.326.645,72**
Investimento		**32.020,15**	**18.315,05**
Imobilizado	3.6.1	**27.115.167,84**	**23.887.810,93**
Terrenos e Imóveis		35.675.665,44	37.058.922,44
Outras Imobilizações		18.130.231,29	15.995.287,50
Construções em Andamento		5.374.788,95	2.076.119,31
(-) Depreciação Acumulada		(32.065.517,84)	(31.242.518,32)
Ativo Intangível		**64.653,07**	**93.561,88**
Softwares		613.418,11	592.155,76
(-) Amortização Acumulada		(548.765,04)	(498.593,88)
Total do Ativo		**166.689.725,15**	**142.694.453,45**
PASSIVO	**Notas**	**2023**	**2022**
Passivo Circulante		**7.280.623,93**	**7.269.073,63**
Circulante		**7.280.623,93**	**7.269.073,63**
Contas a Pagar	3.7	1.500.700,24	1.125.364,85
Obrigações Trabalhistas	7	1.775.321,19	1.628.352,96
Impostos e Contribuições a Recolher		11.577,04	19.254,83
Receitas Antecipadas	3.8	3.645.916,51	4.122.486,96
Convênios e Subvenções Públicas		-	376,42
Outras Obrigações		347.108,95	373.237,61
Não Circulante			
Patrimônio Social		**159.409.101,22**	**135.425.379,82**
Patrimônio Social		179.651.797,99	163.419.192,74
Cisão Parcial		(44.230.758,65)	(44.230.758,65)
Superávit (Déficit) do Exercício		23.988.061,88	16.236.945,73
TOTAL DO PASSIVO		**166.689.725,15**	**142.694.453,45**

Demonstração do Fluxo de Caixa em 31 de Dezembro - Em Reais

Fluxo de Caixa das Atividades Operacionais	2023	2022
Superávit (Déficit) do Período	23.988.061,88	16.236.945,73
(+) Depreciação e Amortização	2.079.131,08	1.887.960,26
Superávit (Déficit) Ajustado	**26.067.192,96**	**18.124.905,99**
Aumento (Diminuição) nos Ativos Circulantes e não Circulantes	**(50.861.557,65)**	**38.659.031,02**
Aplicações Financeiras Longo Prazo	(50.440.448,48)	38.461.579,28
Mensalidades a Receber	882.525,70	499.388,81
Contas a receber - Outros créditos	(1.206.100,39)	(378.893,49)
Adiantamentos à Funcionários	14.315,40	(901,11)
Tributos a compensar	430,59	41.789,13
Despesas Antecipadas	(7.167,65)	36.068,40
Depósitos Judiciais	(105.112,82)	-
Aumento (Diminuição) nos Passivos Circulantes e Não Circulantes e Patrimônio	**7.209,82**	**1.801.534,47**
Fornecedores de Bens e Serviços	375.335,39	603.205,08
Obrigações Trabalhistas	146.968,23	676.251,41
Obrigações Fiscais - Terceiros	(7.677,79)	11.501,51
Adiantamentos Recebidos	(476.570,45)	538.457,90
Convênios	(376,42)	(2.298,61)
Outras Obrigações	(26.128,66)	31.880,78
Passivo não Circulante - reclassificação para circulante	-	-
Patrimônio Social - Ajustes de exercícios anteriores	(4.340,48)	(57.463,60)
Caixa Líquido Gerado pelas Atividades Operacionais	**(24.787.154,87)**	**58.585.471,48**
Fluxo de Caixa das Atividades de Investimento		
Investimentos	(13.705,10)	(14.196,76)
Venda / Baixa do imobilizado	1.665.798,25	132.748,81
Aquisição de Bens e Direitos para o Ativo	(5.686.806,43)	(4.839.772,85)
Baixa Depreciação Acumulada	(1.253.332,66)	(179,90)
Ajustes / Reclassificação	(3.238,34)	-
Caixa Líquido Consumido pelas Atividades de Investimento	**(5.291.284,28)**	**(4.721.400,70)**
Total Geral de Caixa Líquido das Atividades	**(30.078.439,15)**	**53.864.070,78**
Caixa e equivalentes de Caixa no Início do Exercício	**97.162.157,32**	**43.298.086,54**
Caixa e equivalentes de Caixa no Final do Exercício	**67.083.718,17**	**97.162.157,32**
Aumento Líquido de Caixa e Equivalentes de Caixa	**(30.078.439,15)**	**53.864.070,78**

Demonstração do Superávit (Déficit) em 31 de Dezembro - Em Reais

	2023				2022			
	Total	Educação	Assistência Social	Mantenedora e Atividades de Apoio	Total	Educação	Assistência Social	Mantenedora e Atividades de Apoio
RECEITA OPERACIONAL LÍQUIDA	**49.989.869,84**	**45.078.880,81**	**4.012.390,53**	**898.598,50**	**44.522.064,25**	**39.763.974,64**	**3.946.967,61**	**811.122,00**
Receita bruta de mensalidades	**60.491.217,31**	60.491.217,31	-	-	**54.232.138,71**	54.232.138,71	-	-
Outras Receitas de Serviços *(Nota 3.12)*	**1.834.601,16**	1.040.552,66	-	794.048,50	**1.839.056,37**	1.027.934,37	-	811.122,00
(-) Devoluções/Cancelamentos	**(65.941,38)**	(65.941,38)	-	-	**(34.659,59)**	(34.659,59)	-	-
Doações e Campanhas Sociais *(Nota 3.13)*	**301.980,09**	300,00	197.130,09	104.550,00	**449.522,23**	500,00	449.022,23	-
Recursos Públicos *(Nota 3.14)*	**3.782.260,44**	-	3.782.260,44	-	**3.460.445,38**	-	3.460.445,38	-
Recursos Privados *(Nota 3.15)*	**33.000,00**	-	33.000,00	-	**37.500,00**	-	37.500,00	-
(-) Gratuidades Concedidas	**(9.935.304,06)**	**(9.935.304,06)**	-	-	**(8.714.415,25)**	**(8.714.415,25)**	-	-
Bolsas 100% Educação Básica (Critérios LC 187/2021)	(9.671.239,00)	(9.671.239,00)	-	-	(8.388.681,50)	(8.388.681,50)	-	-
Bolsas 50% Educação Básica (Critérios LC 187/2021)	(264.065,06)	(264.065,06)	-	-	(325.733,75)	(325.733,75)	-	-
(-) Bolsas Institucionais Sindicais	**(2.145.960,00)**	**(2.145.960,00)**	-	-	**(1.939.322,58)**	**(1.939.322,58)**	-	-
(-) Bolsas Institucionais / Descontos Concedidos	**(4.305.983,72)**	**(4.305.983,72)**	-	-	**(4.808.201,02)**	**(4.808.201,02)**	-	-
CUSTO DOS SERVIÇOS PRESTADOS	**31.451.834,54**	**24.908.135,40**	**3.196.384,53**	**3.347.314,61**	**28.231.965,99**	**22.995.645,54**	**2.883.842,99**	**2.352.477,46**
Despesas com Pessoal	**30.324.649,06**	23.838.748,54	3.164.186,49	3.321.714,03	**27.060.110,93**	21.844.347,94	2.863.285,53	2.352.477,46
Materiais e Atividades Educacionais/Sociais	**602.266,55**	544.467,93	32.198,04	25.600,58	**695.256,01**	674.698,55	20.557,46	-
Material Didático - Programa de apoio ao aluno bolsista	**404.085,75**	404.085,75	-	-	**331.473,02**	331.473,02	-	-
Uniforme - Programa de apoio ao aluno bolsista	**113.955,79**	113.955,79	-	-	**140.790,00**	140.790,00	-	-
Alimentação - Programa de apoio ao aluno bolsista	**6.877,39**	6.877,39	-	-	**4.336,03**	4.336,03	-	-
RESULTADO OPERACIONAL BRUTO	**18.538.035,30**	**20.170.745,41**	**816.006,00**	**(2.448.716,11)**	**16.290.098,26**	**16.768.329,10**	**1.063.124,62**	**(1.541.355,46)**
DESPESAS OPERACIONAIS	**16.166.701,64**	**10.005.761,57**	**1.639.397,80**	**4.521.542,27**	**14.236.092,01**	**7.909.807,03**	**1.971.748,48**	**4.354.536,50**
Despesas Administrativas	**14.087.570,56**	**8.971.283,53**	**1.552.412,21**	**3.563.874,82**	**12.348.131,75**	**7.026.863,73**	**1.907.483,82**	**3.413.784,20**
Manutenção Infra Estrutura	1.962.622,47	1.383.918,03	177.039,80	401.664,64	1.893.862,93	1.143.727,22	518.376,94	231.758,77
Serviços Básicos	1.741.563,92	904.655,44	414.998,80	421.909,68	1.633.846,08	946.796,64	375.019,89	312.029,55
Serviços de Terceiros	2.837.356,74	745.167,03	77.185,15	2.015.004,56	3.118.782,29	796.695,96	53.251,65	2.268.834,68
Materiais de Escritório	250.334,64	188.910,81	11.811,72	49.612,11	236.279,03	205.436,03	9.536,68	21.306,32
Despesas com Locomoção	265.049,28	97.736,43	23.052,60	144.260,25	218.078,20	91.242,37	29.004,52	97.831,31
Despesas Gerais	6.766.629,16	5.411.736,44	846.969,14	507.923,58	5.098.929,76	3.710.755,45	922.294,14	465.880,17
Despesas com Publicidade	264.014,35	239.159,35	1.355,00	23.500,00	148.353,46	132.210,06	-	16.143,40
Depreciações e Amortizações	**2.079.131,08**	**1.034.478,04**	**86.985,59**	**957.667,45**	**1.887.960,26**	**882.943,30**	**64.264,66**	**940.752,30**
RESULTADO OPERACIONAL	**2.371.333,66**	**10.164.983,84**	**(823.391,80)**	**(6.970.258,38)**	**2.054.006,25**	**8.858.522,07**	**(908.623,86)**	**(5.895.891,96)**
Outras Receitas ***(Nota 3.12)***	**22.462.388,11**	**5.629.856,19**	**71.660,67**	**16.760.871,25**	**15.659.930,73**	**5.265.411,32**	**121.587,06**	**10.272.932,35**
Receitas Financeiras	15.079.483,63	4.131.729,66	68.560,66	10.879.193,31	12.390.885,41	4.012.142,87	78.307,06	8.300.435,48
Receitas de aluguéis	2.113.163,77	293.302,53	-	1.819.861,24	2.208.446,32	316.244,58	43.280,00	1.848.921,74
Outras receitas	1.713.324,01	1.191.824,00	3.100,01	518.400,00	1.060.599,00	937.023,87	-	123.575,13
Receitas de venda de ativo imobilizado	3.556.416,70	13.000,00	-	3.543.416,70	-	-	-	-
Outras Despesas	**845.659,89**	**679.301,40**	**24.228,26**	**142.130,23**	**1.476.991,25**	**1.340.271,54**	**23.982,85**	**112.736,86**
Despesas Financeiras e Tributárias	403.126,66	236.768,17	24.228,26	142.130,23	317.432,90	228.677,21	23.982,85	64.772,84
Provisão para Créditos de Liquidação Duvidosa *(Nota 3.5.2)*	442.533,23	442.533,23	-	-	1.159.558,35	1.111.594,33	-	47.964,02
Receitas com Serviços Voluntários *(Nota 11)*	**100.662,00**	-	100.662,00	-	**76.095,06**	4.181,18	71.913,88	-
(-) Despesas com Serviços Voluntários	**(100.662,00)**	-	(100.662,00)	-	**(76.095,06)**	(4.181,18)	(71.913,88)	-
Imunidade Contribuições Previdenciárias *(Nota 10.2)*	**6.602.266,22**	5.236.271,64	667.412,46	698.582,12	**5.742.618,88**	4.661.811,73	596.340,08	484.467,07
(-) Imunidade Contribuições Previdenciárias	**(6.602.266,22)**	(5.236.271,64)	(667.412,46)	(698.582,12)	**(5.742.618,88)**	(4.661.811,73)	(596.340,08)	(484.467,07)
SUPERÁVIT (DÉFICIT) DO EXERCÍCIO	**23.988.061,88**	**15.115.538,63**	**(775.959,39)**	**9.648.482,64**	**16.236.945,73**	**12.783.661,85**	**(811.019,65)**	**4.264.303,53**

Demonstração das Mutações do Patrimônio Líquido - Em Reais

		Contas Integrantes do Grupo Patrimônio Líquido					
	MUTAÇÕES OCORRIDAS	Patrimônio Social	Superávit (Déficit) do Exercício	Doações Patrimoniais	Transferências Recebidas	Transferências Enviadas	Outras Transferências	Total do Grupo Patrimônio Líquido
	SALDO EM 31/12/2021	**112.384.202,57**	**6.761.494,17**	**100.200,95**	**25.022.191,87**	**(25.022.191,87)**	**-**	**119.245.897,69**
	+/(-) Ajustes de Exercícios Anteriores *(nota 8)*	(57.463,60)	-	-	-	-		**(57.463,60)**
	+ Transferências Recebidas da Mantenedora	-	-	-	6.276.965,71	-	-	**6.276.965,71**
	+ Transferências Recebidas das Mantidas	-	-	-	8.600.032,05	-	-	**8.600.032,05**
2022	(-) Transferências Enviadas para Mantenedora	-	-	-	-	(8.600.032,05)	-	**(8.600.032,05)**
2022	(-) Transferências Enviadas para Mantidas	-	-	-	-	(6.276.965,71)	-	**(6.276.965,71)**
2022	+ Transferência de Bens, Serviços e Despesas	-	-	-	-	-	7.761.579,02	**7.761.579,02**
2022	(-) Transferência de Bens, Serviços e Despesas	-	-	-	-	-	(7.761.579,02)	**(7.761.579,02)**
2022	(-) Superávit do Exercício 2022	-	16.236.945,73	-	-	-	-	**16.236.945,73**
2022	+/(-) Incorporação à Conta Patrimônio Social	6.761.494,17	(6.761.494,17)	-	-	-	-	**-**
	SALDO EM 31/12/2022	**119.088.233,14**	**16.236.945,73**	**100.200,95**	**39.899.189,63**	**(39.899.189,63)**	**-**	**135.425.379,82**
	+/(-) Ajustes de Exercícios Anteriores *(nota 8)*	(4.340,48)	-	-	-	-	-	**(4.340,48)**
	+ Transferências Recebidas da Mantenedora	-	-	-	8.383.256,15	-	-	**8.383.256,15**
	+ Transferências Recebidas das Mantidas	-	-	-	15.340.473,62	-	-	**15.340.473,62**
2023	(-) Transferências Enviadas para Mantenedora	-	-	-	-	(15.340.473,62)	-	**(15.340.473,62)**
2023	(-) Transferências Enviadas para Mantidas	-	-	-	-	(8.383.256,15)	-	**(8.383.256,15)**
2023	+ Transferência de Bens, Serviços e Despesas	-	-	-	-	-	8.951.439,47	**8.951.439,47**
2023	(-) Transferência de Bens, Serviços e Despesas	-	-	-	-	-	(8.951.439,47)	**(8.951.439,47)**
2023	(-) Superávit do Exercício 2023	-	23.988.061,88	-	-	-	-	**23.988.061,88**
2023	+/(-) Incorporação à Conta Patrimônio Social	16.236.945,73	(16.236.945,73)	-	-	-	-	**-**
	SALDO EM 31/12/2023	**135.320.838,39**	**23.988.061,88**	**100.200,95**	**63.622.919,40**	**(63.622.919,40)**	**-**	**159.409.101,22**

Notas Explicativas às Demonstrações Contábeis em 31 de Dezembro de 2023

Nota 1) Contexto Operacional: Associação Educadora e Beneficente, C.N.P.J. 50.951.805/0001-99, é uma Associação civil, filantrópica, de utilidade pública, de natureza beneficente, de caráter religioso, educacional, cultural, de assistência à saúde e de assistência social, sem fins econômicos ou lucrativos, que tem por finalidade promover a educação religiosa, a caridade cristã, a assistência social, a educação, a assistência à saúde e a elevação do bem estar social, bem como divulgar os princípios evangélicos, éticos e culturais, segundo os princípios e o carisma da Congregação das Irmãs Missionárias de São Carlos Borromeo - Scalabrinianas, e que se rege pelo seu Estatuto Social e pela legislação aplicável.

A Associação é composta pelas seguintes Unidades:

Associação Educadora e Beneficente - Mantenedora	50.951.805/0001-99
ESI - Colégio Santa Teresa	50.951.805/0003-50
ESI - Colégio Nossa Senhora de Belém	50.951.805/0004-31
ESI - Colégio Nossa Senhora Auxiliadora	50.951.805/0007-84
ESI - Escola São Carlos Borromeo	50.951.805/0009-46
Casa Madre Assunta Marchetti	50.951.805/0010-80
São Carlos Eventos e Hospedagem	50.951.805/0011-60
CESPROM - Jundiaí	50.951.805/0012-41
CESPROM - Vicente de Carvalho	50.951.805/0014-03
Assessoria Institucional	50.951.805/0017-56
CESPROM - São Paulo	50.951.805/0018-37
Escola Padre José Marchetti	50.951.805/0020-51
ESI - Colégio São José	50.951.805/0021-32
Pousada São Carlos	50.951.805/0023-02

Nota 2) Apresentação das Demonstrações Contábeis: As Demonstrações Financeiras foram elaboradas em conformidade com as práticas contábeis adotadas no Brasil, aplicáveis às pessoas jurídicas de direito privado sem finalidade de lucros, previstas na ITG 2002 - Entidades sem finalidades de lucros, aprovada pela resolução do CFC n° 1409/12, e quanto aos aspectos não abordados pela ITG 2002 (R1), a Entidade aplicou a NBC TG 1000 - Contabilidade para pequenas e médias empresas aprovada pela Resolução CFC 1255/09 e a Lei 6.404/76 alterada pela Lei 11.638/07 e Lei 11.941/09. A autorização e aprovação destas demonstrações financeiras pela Diretoria, foi realizada em 12 de abril de 2024. **Nota 3) Principais Práticas Contábeis: 3.1) NORMAS BRASILEIRAS DE CONTABILIDADE:** Foram atendidas todas as normas constantes na Resolução CFC nº 1.409/12 e na NBC TG 26 e nas demais normas e resoluções que se aplicam para as Instituições sem Finalidades Lucrativas. **3.2) Regime:** A prática contábil adotada é pelo regime de competência; **3.3) Direitos e Obrigações:** Os direitos e obrigações da entidade estão em conformidade com seus efetivos valores, conhecidos e calculáveis em Real; **3.4) Caixa e Equivalentes de Caixa:** São registrados pelo valor histórico das operações e incluem saldos em caixa, banco e aplicações financeiras; **3.4.1)** Estes recursos destinam-se à aplicação em suas finalidades institucionais; **3.5) Mensalidades Escolares e Provisões: 3.5.1) Mensalidades Escolares:** O valor de 4.155.804,62 **é composto de** R$ 2.378.108,21 que se refere ao montante a receber dos contratantes da prestação de serviços de ensino referente aos anos de 2020, 2021, 2022 e 2023, e R$ 1.777.696,41 que se refere a acordos de dívidas de mensalidades e acordos de anuidade do ano seguinte. **3.5.2) PCLD:** No Exercício de 2023 foi constituída uma PCLD no montante de R$442.533,23 que se refere a mensalidades vencidas até 31/12/2020 e não quitadas até 31/12/2023. Desse montante foi reconhecido como perda efetiva o valor de R$47.485,44, por não possuirem elementos provaveis de recuperação dos créditos e consequentemente reversão da PCLD. **3.6) Imobilizado:** O Imobilizado se apresenta pelo custo de aquisição ou valor original. As baixas de bens do Imobilizado foram efetuadas também pelo custo de aquisição e a diferença entre este valor e o valor de venda foram apropriadas em conta de resultado. A depreciação foi calculada pelo método linear, com base em taxas que levam em conta o tempo de vida útil estimado dos bens. **3.6.1)** A vida útil dos bens do imobilizado, seu valor residual e sua respectiva depreciação são devidamente avaliados e corrigidos, quando necessário. Os bens do imobilizado tem o seu valor recuperável testado anualmente, caso haja indicadores de perda de valor.

IMOBILIZADO	Saldo 31/12/2022	+ Adições Aquisições	(-) Baixas	Ajustes/ Reclassif.	Saldo 31/12/2023
Terrenos	5.959.714,32	-	(159.825,00)		5.799.889,32
Imóveis	31.099.208,12	-	(1.223.432,00)		29.875.776,12
Veículos	932.125,52	128.000,00	(104.947,56)	50.610,60	1.005.788,56
Consórcio de Veículos	650.827,02	153.670,95	(52.360,19)		752.137,78
Equip. de Informática	3.816.835,88	706.900,79	(65.162,52)		4.458.574,15
Biblioteca e Afins	106.008,02	-	-		106.008,02
Material Didático	459.488,83	15.497,00	-		474.985,83
Máq. e Equipamentos	3.662.269,94	643.580,66	(29.808,32)		4.276.042,28
Móveis e Utensílios	6.037.809,13	718.699,38	(29.737,00)		6.726.771,51
Equipamentos Hospitalares	329.923,16	-	-		329.923,16
Construções em Andamento	2.076.119,31	3.298.669,64	-		5.374.788,95
TOTAL IMOBILIZADO	**55.130.329,25**	**5.665.018,42**	**(1.665.272,59)**		**59.180.685,68**
DEPREC.ACUMUL.	**(31.242.518,32)**				**(32.065.517,84)**
TOTAL LÍQUIDO	**23.887.810,93**				**27.115.167,84**

3.6.2) O Ativo imobilizado é evidenciado no livro Razão (Escrituração Contábil Digital) de forma segmentada por atividade: educação, assistência social e outras atividades. **3.7) Contas a Pagar:** O valor de R$ 1.500.700,24 refere-se à provisão para pagamento das concessionárias de serviços públicos e de fornecedores, que serão efetuados no decorrer do exercício seguinte; **3.8) Receitas Antecipadas:** Refere-se a parcelas de anuidades e/ou mensalidades e aluguéis recebidos antecipadamente. São alocados ao resultado do exercício mensalmente pelo regime de competência, à medida que as atividades são realizadas; **3.9) Transferências:** As transferências ocorridas entre as unidades não compõem o resultado do exercício; **3.10) Receitas:** As receitas estão apuradas pelo regime de competência, incluindo-se as inadimplências, os valores considerados incobráveis e o valor dos serviços educacionais prestados a alunos gratuitos; **3.11) Recebimentos:** Os recebimentos são apurados através de comprovantes de recebimento, entre eles, avisos bancários, recibos e outros; **3.12) Outras Receitas de Serviços:** Como instrumento para captação de recursos e suporte financeiro à promoção das finalidades institucionais, são desenvolvidos outros serviços conforme previstos no Estatuto Social, a qual em 2023 gerou uma receita de R$794.048,50. Em conformidade ao art. 24 do decreto n° 11.791/23 as outras receitas operacionais, receitas financeiras e patrimoniais encontram-se segregadas na contabilidade e demonstradas em notas explicativas. **3.13) Doaçoes e Campanhas Sociais:** No ano de 2023 as doações e verbas de campanhas sociais recebidas somaram R$301.980,09. Desse montante, R$ 71.821,47 foram doados por pessoas físicas, R$126.840,17 foram doados por pessoas jurídicas e R$103.318,45 foram recebidos através de campanhas sociais. Todas as doações recebidas são aplicadas integralmente nos objetivos sociais da entidade. **3.14) Recursos Públicos:** A entidade no ano de 2023 manteve Convênio com Órgão Público, demonstrado a seguir:

Recursos Públicos 2023	Área Beneficiária	Contratos no ano	Recebidos no ano	Valor devolvido	Valor liquido
a) Prefeitura Municipal de São Paulo- SP	Social	3.702.944,62	3.702.944,62	0,00	3.702.944,62
b) Prefeitura Municipal de Jundiaí - SP	Social	0,00	79.584,72	(268,90)	79.315,82
Total Geral		**3.702.944,62**	**3.782.529,34**	**(268,90)**	**3.782.260,44**

3.14.1) As aplicações dos recursos recebidos foram exclusivas para os atendimentos contratados, nos respectivos municípios e estado concessor. **3.15) Convênios/Parcerias Privadas:** A entidade no ano de 2023 manteve contrato privado específico, demonstrado a seguir:

Contratos e Convênios Privados	2023 - R$
a) Sendas Distribuidora S/A (Projeto Mãos em Ação)	25.000,00
b) Mitra Diocesana de Jundiaí (Projeto Conhecimento Digital)	8.000,00
Total Geral	**33.000,00**

3.16) Apuração do Custo: Os custos apurados se referem a gastos exclusivos com a prestação de serviços, diretos ou indiretos, identificados e segregados por atividade. A atuação na área da Assistência Social é de forma totalmente gratuita aos usuários, continuada, permanente e planejada com a realização de Serviços, Programas, Projetos Socioassistenciais de Proteção Social Básica e Proteção Social Especial, dirigido a grupos e pessoas em situação de mobilidade e vulnerabilidade social, pautado na defesa e garantia de direitos de acordo com a Política Nacional de Assistência Social, a Lei Orgânica da Assistência Social/LOAS, visando o fortalecimento dos vínculos sociais comunitários, o desenvolvimento de potencialidades e competências frente ao enfrentamento de situações de vulnerabilidade social. **Nota 10) Imunidade / Renúncia Fiscal:** A Associação Educadora e Beneficente é uma entidade beneficente de assistência social, possui o Certificado de Entidade Beneficente de Assistência Social (CEBAS) e para usufruir da imunidade tributária cumpre os requisitos determinado pelo artigo 3º da Lei Complementar nº187/2021, da seguinte forma: i. pelas seguintes disposições do Estatuto Social: Art. 58. (...) Parágrafo único. O patrimônio social da ASSOCIAÇÃO não se constitui em patrimônio de indivíduo ou associação sem caráter beneficente de assistência social. Art. 61. A totalidade dos recursos econômico-financeiros previstos no artigo anterior é integralmente aplicada na consecução de suas finalidades dentro do Território Nacional. Art. 63. A ASSOCIAÇÃO aplica os eventuais Auxílios, Subvenções, recursos de Convênios e Contratos de Gestão, recebidos dos Poderes Públicos nas finalidades em que estejam vinculadas. Art. 64. Os recursos advindos dos Poderes Públicos são aplicados pela ASSOCIAÇÃO em suas unidades de serviços, no âmbito do Município, Estado ou Órgão concessor. Art. 65. A ASSOCIÇÃO aplica o eventual "*superávit*", apurado em seus registros contábeis anuais, na manutenção e desenvolvimento de seus objetivos institucionais. Art. 66. Os cargos do Conselho Deliberativo, da Diretoria Executiva e do Conselho Fiscal são exercidos gratuitamente, sem qualquer tipo de remuneração, vantagens ou benefícios, por qualquer forma ou título, em razão das competências, funções ou atividades que lhes são atribuídas neste Estatuto Social. Art. 67. A ASSOCIÇÃO não distribui lucros, dividendos, bonificações, participações ou parcelas de seu patrimônio, a qualquer título ou pretexto às associadas, aos membros da Diretoria Executiva, do Conselho Deliberativo ou do Conselho Fiscal. Art. 68. A ASSOCIAÇÃO mantém a escrituração de suas receitas, despesas, ingressos, desembolsos e mutações patrimoniais em livros revestidos de todas as formalidades que asseguram a sua exatidão e de acordo com as exigências legais, e com observância dos princípios gerais de contabilidade e das Normas Brasileiras de Contabilidade. Art. 70. O exercício social inicia-se em 1° de janeiro e encerrar-se-á em 31 de dezembro de cada ano. Art. 71. Anualmente, encerrado o exercício financeiro, será elaborado o Balanço Patrimonial, acompanhado das respectivas demonstrações contábeis e notas explicativas. Parágrafo único. O Balanço Patrimonial e as respectivas demonstrações contábeis e financeiras, acompanhados do relatório da Diretoria e do parecer do Conselho Fiscal serão submetidos à apreciação das associadas na Assembleia Geral Ordinária de cada ano e, após a sua aprovação, será publicado um jornal. Art. 73. A dissolução ou a extinção dar-se-á quando a ASSOCIAÇÃO não mais puder levar a efeito as suas finalidades expressas neste Estatuto. Parágrafo único. Observadas as determinações do Código Civil Brasileiro, no caso de dissolução ou extinção da ASSOCIAÇÃO, o seu patrimônio, descontado o passivo, respeitados os direitos de terceiros, as doações condicionais ao patrimônio da ASSOCIAÇÃO, será revertido em favor de entidade congênere, constituída por Religiosas Professas das Irmãs Missionárias de São Carlos Borromeo, Scalabrinianas, ou para outra entidade eclesiástica de fins não econômicos ou sem fins lucrativos, portadora do Certificado de Entidade Beneficente de Assistência Social, ou a entidades públicas, nos termos da legislação vigente, a qual deverá ser indicada por deliberação da Assembleia Geral (Capítulo Provincial), convoc

DocuSign Envelope ID: 7B03E374-07C6-4F61-940E-3E8427032C6D

LEILÃO Somente Online | **01 LOTE** | LUZ de São Manuel

LEILÃO DE BENS MÓVEIS

Encerramento: 03/05/2024 às 10h00m

Online: www.lanceleiloes.com.br

Lote de sucata com aproximadamente 6.219 (seis mil, duzentos e dezenove) luminárias de diversas marcas, modelos, tamanhos e materiais e Lote de sucata com aproximadamente 6.219 (seis mil, duzentos e dezenove) reatores de diversas marcas, capacidade e material.

VISITAÇÃO PÚBLICA:
Período: De 18/04/2024 à 02/04/2024 sempre em dias úteis das 13:00 às 16:00 horas.
Agendamento: Sra. Luiza - Fone: (14) 3602-6848

Maiores informações e edital completo no site.
Leiloeiro Oficial - Vicente Domiseth de Oliveira - JUCESP 851

Tel. (11) 5811 0730 - (11) 5513 3872 | www.lanceleiloes.com.br

---

EDITAL DE LEILÃO DE PEÇAS COLHEITADEIRA. Comitente vendedor: **HDI Seguros - CNPJ sob nº 29.980.158/0001-57**. O leilão será realizado **02 de maio de 2024 às 10:00**. Local do bem: Campo Novo do Parecis/MT. Visitação para inspeção visual dos bens mediante agendamento, após arrematação e anterior ao pagamento. **EDITAL COMPLETO E CONDIÇOES DE VENDA E PARTICIPAÇÃO DESTE LEILÃO ESTÃO DISPONÍVEIS EM NOSSO SITE WWW.SATOLEILOES.COM.BR. Leiloeiro Oficial Antonio Hissao Sato Júnior - JUCESP nº 690.**

EDITAL DE LEILÃO DE COLHEITADEIRA NEW HOLLAND CR6080 ANO 2013. Comitente vendedor: **HDI Seguros - CNPJ sob nº 29.980.158/0001-57**. O leilão será realizado **30 de Abril de 2024 às 14:00**. Local do bem: Cristalina/GO. Visitação para inspeção visual dos bens mediante agendamento, após arrematação e anterior ao pagamento. **EDITAL COMPLETO E CONDIÇOES DE VENDA E PARTICIPAÇÃO DESTE LEILÃO ESTÃO DISPONÍVEIS EM NOSSO SITE WWW.SATOLEILOES.COM.BR. Leiloeiro Oficial Antonio Hissao Sato Júnior - JUCESP nº 690.**

EDITAL Nº 0430/P0060-A DE 1º e 2º LEILÕES PÚBLICOS EXTRAJUDICIAIS E INTIMAÇÃO DAS DATAS DOS LEILÕES – ONLINE E PRESENCIAL - Local do Leilão - Travessa Comandante Salgado, 75, Fundação – São Caetano do Sul/SP e online no site www.satoleiloes.com.br. **TATIANA HISA SATO,** Leiloeira Oficial – mat. Jucesp nº 817, autorizada por SP-03 EMPREENDIMENTOS IMOBILIÁRIOS LTDA – CNPJ 11.159.646/0001-32, venderá em 1º e 2º Leilão Público Extrajudicial – art.26, 27 e § da Lei Fed. Nº 9.514/97 e suas alterações, o **IMÓVEL:** Terreno no lote 30 da quadra 04, no Loteamento Sítio Velloso, em Carapicuíba/SP, com área total de 140m². **MATRÍCULA nº 6.088 – Oficial de Registro de Imóveis da Comarca de Carapicuíba. 1º LEILÃO 13/05/2024 às 10:30 - VALOR: R$ 229.664,27. 2º LEILÃO 14/05/2024 às 10:30 - VALOR: R$ 425.079,30.** Encargos do arrematante: pagamento à vista do valor do arremate e 5% de comissão da leiloeira; emissão de matrícula, certidões (inclusive das Credoras) para lavratura e registro da escritura; ITBI e despesas com escritura/registro; despesas a partir da data da arrematação; desocupação do imóvel. Venda ad corpus. **Consolidação da Propriedade em 04/04/2024. O Fiduciante** - MARIO SILVIO CIRELLI – CPF 113.633.408-40 – comunicado das datas dos leilões, também pelo presente edital, para o exercício da preferência. Os interessados deverão tomar conhecimento do Edital completo, disponível no portal da Sato Leilões - www.satoleiloes.com.br | (11) 4223-4343. Desta forma, ficam os devedores fiduciantes intimados por meio deste edital público, sem prejuízo das intimações pessoais negativas ou positivas.

EDITAL Nº 0431/P0060-A DE 1º e 2º LEILÕES PÚBLICOS EXTRAJUDICIAIS E INTIMAÇÃO DAS DATAS DOS LEILÕES – ONLINE E PRESENCIAL - Local do Leilão - Travessa Comandante Salgado, 75, Fundação – São Caetano do Sul/SP e online no site www.satoleiloes.com.br. **TATIANA HISA SATO,** Leiloeira Oficial – mat. Jucesp nº 817, autorizada por **SP-03 EMPREENDIMENTOS IMOBILIÁRIOS LTDA – CNPJ 11.159.646/0001-32,** venderá em 1º e 2º Leilão Público Extrajudicial – art.26, 27 e § da Lei Fed. Nº 9.514/97 e suas alterações, o IMÓVEL: Terreno de lote 31 da quadra 04, do Loteamento Sítio Velloso, em Carapicuíba/SP, com área de 140m². **MATRÍCULA nº 6.087 – Oficial de Registro de Imóveis da Comarca de Carapicuíba. 1º LEILÃO 13/05/2024 às 10:00 - VALOR: R$ 229.664,27. 2º LEILÃO 14/05/2024 às 10:00 - VALOR: R$ 425.121,05.** Encargos do arrematante: pagamento à vista do valor do arremate e 5% de comissão da leiloeira; emissão de matrícula, certidões (inclusive das Credoras) para lavratura e registro da escritura; ITBI e despesas com escritura/registro; despesas a partir da data da arrematação; desocupação do imóvel. Venda ad corpus. **Consolidação da Propriedade em 04/04/2024. O Fiduciante** – MARIO SILVIO CIRELLI – CPF 113.633.408-40 – comunicado das datas dos leilões, também pelo presente edital, para o exercício da preferência. Os interessados deverão tomar conhecimento do Edital completo, disponível no portal da Sato Leilões - www.satoleiloes.com.br | (11) 4223-4343. Desta forma, ficam os devedores fiduciantes intimados por meio deste edital público, sem prejuízo das intimações pessoais negativas ou positivas.

---

www.loopleiloes.com.br — LEILÃO ONLINE

LEILÃO EXCLUSIVO ITAPEVA
DIA 26/04/2024 às 11h
ENTRE EM CONTATO PARA MAIORES INFORMAÇÕES
11 4723-7980 | 11 94031-8091 | sac@loopleiloes.com.br
Av. Almerinda Villela Ferreira,1 - Vila Brás Cubas MOGI DAS CRUZES/SP
LEILOEIRO OFICIAL: Paulo Eduardo Lopes Rodrigues de Souza/Jucesp 868

EDITAL DE LEILÃO DE ALIENAÇÃO FIDUCIÁRIA

Ana Claudia Carolina Campos Frazão, Leiloeira inscrita na JUCESP sob o nº 836, com escritório Rua Hipódromo, 1141, sala 66, Mooca, São Paulo/SP, devidamente autorizada pelo Credor Fiduciário **ITAÚ UNIBANCO S/A**, inscrito no CNPJ sob nº 60.701.190/0001-04, com sede na Praça Alfredo Egydio de Souza Aranha, nº 100, Torre Olavo Setúbal, na Cidade de São Paulo/SP, nos termos do Instrumento Particular de Venda e Compra de bem imóvel, Financiamento com Garantia de Alienação e Outras Avenças de nº 10158559501, no qual figura como **Fiduciante RODRIGO FRANCISCO DE SOUSA,** brasileiro, separado judicialmente, construtor civil, RG nº 33.544.714-4-SSP/SP, CPF/MF nº 275.961.878-11, residente e domiciliado em São Paulo/SP, levará a **PÚBLICO LEILÃO** de modo **Presencial e On-line,** nos termos da Lei nº 9.514/97, artigo 27 e parágrafos, no **dia 17/05/2024 às 15h30min, à Rua Hipódromo, 1141, sala 66, Mooca, São Paulo/SP**, em **PRIMEIRO LEILÃO**, com lance mínimo igual ou superior a **R$ 303.612,76** (trezentos e três mil seiscentos e doze reais e setenta e seis centavos), **o imóvel objeto da matrícula nº 460.252 do 11º Cartório de Registro de Imóveis de São Paulo/SP**, com a propriedade consolidada em nome do credor Fiduciário constituído por: "Apartamento nº 145, localizado no 14º pavimento da Torre "A", integrante do "Condomínio Residencial Park Jardim Sul", situado na Rua Clodomiro de Oliveira, nº 770 (conf. Av. 07), e Rua Clemente Rocha, na Vila Andrade, 29º Subdistrito – Santo Amaro, com a área privativa coberta padrão de 41,61m² e área privativa (acessória) de 2,25m², totalizando a área correspondente a 01 vaga indeterminada na garagem coletiva para a guarda de igual número de automóvel de passeio, perfazendo a área real total de 92,54m², correspondendo-lhe um coeficiente de proporcionalidade de 0,004549879 do terreno condominial. Referida torre foi submetida ao regime de condomínio conforme o registro nº 375 feito na matrícula nº 393.715 deste Serviço Registral". **Inscrição Municipal:** 169.031.0176-3 (conf. Av. 07). **ÔNUS: Consta da referida matrícula, conf. Av. 06 INDISPONIBILIDADE do bem decretada no processo nº 0000153-95.2010.5.02.0068, cuja baixa será providenciada pelo Banco. Obs.: Ocupado. Desocupação por conta do adquirente, nos termos do art. 30 da lei 9.514/97.** Caso não haja licitante em primeiro leilão, fica desde já designado o **dia 29/05/2024, às 15h30min,** no mesmo horário e local, para realização do **SEGUNDO LEILÃO**, com lance mínimo igual ou superior a **R$ 290.061,26** (duzentos e noventa e mil sessenta e um reais e vinte e seis centavos). Todos os horários estipulados neste edital, no site do leiloeiro (**www.FrazaoLeiloes.com.br**), em catálogos ou em qualquer outro veículo de comunicação consideram o horário oficial de Brasília-DF. O(s) devedor(es) fiduciante(s) será(ão) comunicado(s) na forma do parágrafo 2º-A do art. 27 da lei 9.514/97, incluído pela lei 13.465 de 11/07/2017, das datas, horários e locais da realização dos leilões fiduciários, mediante correspondência dirigida aos endereços constantes do contrato, inclusive ao endereço eletrônico ou por edital, se aplicável, podendo o(s) fiduciante(s) adquirir sem concorrência de terceiros, o imóvel outrora entregue em garantia, exercendo o seu direito de preferência em 1º ou 2º leilão, pelo valor da dívida, acrescida dos encargos e despesas, conforme estabelecido no parágrafo 2º-B do mesmo artigo, ainda que, outros interessados já tenham efetuado lances, para o respectivo lote do leilão. O envio de lances on-line se dará exclusivamente através do site **www.FrazaoLeiloes.com.br** , respeitado o lance mínimo e o incremento mínimo estabelecido, em igualdade de condições com os participantes presentes no auditório do leilão de modo presencial, na disputa pelo lote do leilão, com exceção do devedor fiduciante, que poderá adquirir o imóvel preferencialmente em 1º e 2º leilão. Os interessados em participar do leilão de modo on-line, deverão se cadastrar no site **www.FrazaoLeiloes.com.br** , e se habilitar acessando a página deste leilão, clicando na opção HABILITE-SE, com antecedência de até 01 (uma) hora, antes do início do leilão presencial, não sendo aceitas habilitações após esse prazo. A venda será efetuada em caráter "ad corpus" e no estado de conservação em que se encontra. O proponente vencedor por meio de lance on-line ou presencial terá prazo de 24 horas depois de comunicado expressamente pelo leiloeiro acerca da efetiva arrematação do imóvel, condicionada ao não exercício do direito de preferência pelo devedor fiduciante, para efetuar o pagamento, por meio de transferência bancária, da totalidade do preço e da comissão do leiloeiro correspondente a 5% sobre o valor do arremate. **A transferência bancária deverá ser realizada por meio de conta bancária de titularidade do arrematante ou do devedor fiduciante, mantida em instituição financeira autorizada pelo BCB - Banco Central do Brasil**. As demais condições obedecerão ao que regula o Decreto nº 21.981 de 19 de outubro de 1.932, com as alterações introduzidas pelo Decreto nº 22.427 de 1º de fevereiro de 1.933, que regula a profissão de Leiloeiro Oficial. (PDTEC-2675-04)

EDITAL DE LEILÃO SEMEADORA VENCE TUDO TIGER FLEX 17300 ANO 2023. Comitente vendedor: **HDI Seguros - CNPJ sob nº 29.980.158/0001-57**. O leilão será realizado **02 de maio de 2024 às 14:00**. Local do bem: Ibirubá/RS. Visitação para inspeção visual dos bens mediante agendamento, após arrematação e anterior ao pagamento. **EDITAL COMPLETO E CONDIÇOES DE VENDA E PARTICIPAÇÃO DESTE LEILÃO ESTÃO DISPONÍVEIS EM NOSSO SITE WWW.SATOLEILOES.COM.BR. Leiloeiro Oficial Antonio Hissao Sato Júnior - JUCESP nº 690.**

---

www.loopleiloes.com.br — LEILÃO ONLINE E PRESENCIAL

LEILÃO PRESENCIAL E ONLINE MOGI
DIA 25/04/2024 às 11h
ENTRE EM CONTATO PARA MAIORES INFORMAÇÕES
11 4723-7980 | 11 94031-8091 | sac@loopleiloes.com.br
Av. Almerinda Villela Ferreira,1 - Vila Brás Cubas MOGI DAS CRUZES/SP - CEP 08775-385
LEILOEIRO OFICIAL: Paulo Eduardo Lopes Rodrigues de Souza/Jucesp 868

EDITAL DE PRAÇA JUDICIAL ONLINE. Dora Plat - Leiloeira Oficial - JUCESP 744. 9ª VARA CÍVEL DA COMARCA DE SANTO ANDRÉ/SP. Processo: nº 1030281-79.2018.8.26.0554. Executados: ANTONIO DE SOUZA GABRIEL, TREVISO INCORPORAÇÃO LTDA. Apartamento nº 11 com área privativa de 141,020m² do Edifício Ravel, integrante do Residencial Moradas dos Clássicos, situado na Rua Santo André nº 55, Vila Assunção, Santo André/SP - Contribuinte nº 05.049.175. Descrição completa na Matrícula nº 103.386 do 1ª CRI de Santo André/SP. Lance mínimo na 1ª praça: R$ 866.924,00 - Lance mínimo na 2ª praça: R$ 433.462,00 (50% do valor de avaliação) (sujeitos à atualização). DATAS DAS PRAÇAS - 1ª Praça começa em 24/05/2024 às 10h20min, e termina em 28/05/2024 às 10h20min; 2ª Praça começa em 28/05/2024 às 10h21min, e termina em 17/06/2024 às 10h20min. Ficam os executados ANTONIO DE SOUZA GABRIEL, seu cônjuge ANETE PIRES ALCANTARA GABRIEL, TREVISO INCORPORAÇÃO LTDA, na pessoa de seu representante legal, os credores SIMÃO TADEU RADZIAVICIUS, SILVIA REGINA DE CAMPOS RADZIAVICIUS, seus cônjuges se casados forem e demais interessados, INTIMADOS das designações supra, caso não seja(m) localizado(a)(s) para a intimação pessoal, bem como da Penhora realizada em 20/09/2019.

zuk | PARA MAIS INFORMAÇÕES: 3003-0677 | **PORTALZUK**.COM.BR

LEILÕES ONLINE:

•**29/04/2024, a partir das 09h30 - QUEIMA DE ESTOQUE** - Smartphones, Relógio Watch, Umidificadores e Etc. •**29/04/2024, a partir das 14h30 - MARISA** - Roupas Femininas Infantis, Masculinas, Calçados, Acessórios, Eletros e Equiptos p/ Lojas. •**30/04/2024, a partir das 15h00 - CLICK-RODO** - Ares Condicionados, Cooktops, Lava e Seca, Colchões, Celulares e Ipads Apple. •**30/04/2024, a partir das 16h00 - LOJA DO MECÂNICO** - Geradores, Tornos, Ferramentas e Equipamentos Industriais. •**10/05/2024, a partir das 14h00 - AC PRIME** - Móveis Planejados, Eletrodomésticos e Enfeites. •**14/05/2024, a partir das 10h00 - DESATIVAÇÃO DE RESTAURANTE** - Refrigeradores, Fogões Industriais, Balcões Refrigerados e Equipamentos. •**24/05/2024, a partir das 12h00 - LIVING** - Bens de Aptos Decorados - Móveis e Utensílios (Jardim).

Comissão do leiloeiro: o arrematante pagará ao leiloeiro 5% sobre o valor da arrematação. Edital completo no site do leiloeiro. Leiloeira Oficial: Alessandra Cavalcanti Antunes - JUCESP 1405.

MAIS INFORMAÇÕES: (11) 3003.0677
www.KWARA.com.br

EDITAL DE LEILÃO DE VÁLVULA AEROSOL JATO SECO. Comitente vendedor: **HDI Seguros - CNPJ sob nº 29.980.158/0001-57**. O leilão será realizado **30 de Abril de 2024 às 10:00**. Local do bem: Guarulhos/SP. Visitação para inspeção visual dos bens mediante agendamento, após arrematação e anterior ao pagamento. **EDITAL COMPLETO E CONDIÇOES DE VENDA E PARTICIPAÇÃO DESTE LEILÃO ESTÃO DISPONÍVEIS EM NOSSO SITE WWW.SATOLEILOES.COM.BR. Leiloeiro Oficial Antonio Hissao Sato Júnior - JUCESP nº 690.**

WWW.LOOPLEILOES.COM — LEILÃO ONLINE

LEILÃO EXCLUSIVO ITAPEVA - DIA 26/04/2024 às 11h
292174 - 172976 - 584968 - 378872 - 071465
028094 - 045798 - 017572 - 594476 - 344768
108124 - 011202 008657 - 411171 - 038760
734643
ENTRE EM CONTATO PARA MAIORES INFORMAÇÕES
11 4723-7980 | 11 94031-8091 | sac@loopbrasil.com
Av. Almerinda Villela Ferreira, 1 Vl Braz Cubas - MOGI DAS CRUZES/SP
LEILOEIRO OFICIAL: Paulo Eduardo Lopes Rodrigues de Souza/Jucesp 868

EDITAL DE PRAÇA JUDICIAL ONLINE. Dora Plat - Leiloeira Oficial - JUCESP 744. 1ª VARA CÍVEL DA COMARCA DE PRAIA GRANDE/SP. Processo: nº 0016596-59.2018.8.26.0477. Executado: RICARDO VIEIRA DOS SANTOS. DIREITOS DO COMPROMISSÁRIO COMPRADOR - Apartamento nº 63 com área útil de 53,20m² do Edifício Josir Mendes, situado à Rua Balneário Camboriú nº 40, Aviação, Praia Grande/SP - Contribuinte nº 2.03.04.003.107.1063. Descrição completa na Matrícula nº 84.833 do 1ª CRI de Praia Grande/SP. Lance mínimo na 1ª praça: R$ 200.903,10 - Lance mínimo na 2ª praça: R$ 120.541,86 (60% do valor de avaliação) (sujeitos à atualização). DATAS DAS PRAÇAS - 1ª Praça começa em 03/05/2024 às 13h00min, e termina em 07/05/2024 às 13h00min; 2ª Praça começa em 07/05/2024 às 13h01min, e termina em 28/05/2024 às 13h00min. Fica o executado RICARDO VIEIRA DOS SANTOS, seu cônjuge se casado for, os compromissários vendedores J. MENDES CONSTRUÇÕES E EMPREENDIMENTOS IMOBILIÁRIOS LTDA, na pessoa de seu representante legal, FREDERICO SANCHES, seu cônjuge ROSA DA SILVA CORDEIRO SANCHES, WALFRIDO PAIVA TOLEDO, seu cônjuge se casado for, a credora tributária PREFEITURA MUNICIPAL DE PRAIA GRANDE e demais interessados, INTIMADOS das designações supra, caso não seja(m) localizado(a)(s) para a intimação pessoal, bem como da Penhora realizada em 12/03/2020.

zuk | PARA MAIS INFORMAÇÕES: 3003-0677 | **PORTALZUK**.COM.BR

EDITAL DE PRAÇA JUDICIAL ONLINE. Dora Plat - Leiloeira Oficial - JUCESP 744. 4ª VARA CÍVEL DA COMARCA DE BARUERI/SP. Processo: nº 1005009-52.2019.8.26.0068. Executado: MARCELO DE LIMA NOGUEIRA. DIREITOS DO FIDUCIANTE - Apartamento nº 112 com área privativa de 79,480m² do Edifício 20, integrante do Residencial Alphaview Bairro Privativo, situado na Marginal Esquerda do Rio Tiête s/nº e Rua Marte nº 429, Jardim Tupanci, Barueri/SP - Contribuinte nº 24453.41.77.0001.00.000.1 (em maior área). Descrição completa na Matrícula nº 155.079 do 1ª CRI de Barueri/SP. Lance mínimo na 1ª praça: R$ 515.285,38 - Lance mínimo na 2ª praça: R$ 257.642,69 (50% do valor de avaliação) (sujeitos à atualização). DATAS DAS PRAÇAS - 1ª Praça começa em 14/06/2024 às 11h50min, e termina em 18/06/2024 às 11h50min; 2ª Praça começa em 18/06/2024 às 11h51min, e termina em 05/08/2024 às 11h50min. Fica o executado MARCELO DE LIMA NOGUEIRA, seu cônjuge CARLA ADOLFINA DE FREITAS RIBEIRO NOGUEIRA, a credora fiduciária CAIXA ECONÔMICA FEDERAL e demais interessados, INTIMADOS das designações supra, caso não seja(m) localizado(a)(s) para a intimação pessoal, bem como da Penhora realizada em 06/06/2023.

zuk | PARA MAIS INFORMAÇÕES: 3003-0677 | **PORTALZUK**.COM.BR

EDITAL DE ALIENAÇÃO POR INICIATIVA PARTICULAR E INTIMAÇÃO DAS PARTES

PRAZO: 120 dias para apresentação de propostas. **LOCAIS DE DIVULGAÇÃO: www.iniciativabr.com.br**. Nos termos do art. 880 e seguintes do Código de Processo Civil, FAZ SABER, a quantos que o presente virem ou dele tiverem conhecimento que até o dia **18 de julho de 2024 às 14:00 horas**, estará aberto prazo para recebimento de propostas de compra do bem penhorado no processo abaixo relacionado em tramite perante a Vara do Trabalho de São Sebastião. As propostas deverão ser encaminhadas ao corretor judicial credenciado perante o TRIBUNAL REGIONAL DO TRABALHO DA 15ª REGIÃO, Sr. PEDRO CARVALHO BUENO, Creci-SP Nº 116.810, através do **e-mail: contato@iniciativabr.com.br**, com cópia para **andre@iniciativabr.com.br**. O valor da última proposta recebida será disponibilizado no portal **www.iniciativabr.com.br**. **PROCESSO: 0094900-51.2006.5.15.0121** – Vara do Trabalho de São Sebastião. **AUTORES:** ALESSANDRA DOS SANTOS, LUCILENE DOS SANTOS NASCIMENTO, LUANA DE JESUS LIMA, ROSELI GOMES FERREIRA, SIRLENE RODRIGUES ROSA, YASMIN FERREIRA FREIRE DE LIMA, OSVALDO CARDOSO SILVA, MARIA ZENILDA RODRIGUES DOS SANTOS, PAULO SERGIO DE LIMA, SIDNEY DONIZETE FERREIRA LEITE, SAMAI ALVES CRUZ, ANA MOREIRA DOS SANTOS, RICARDO VIEIRA. **RÉUS:** BELA ILHA DOS PAES PADARIA & CONVENIENCIA LTDA - ME, M. R. R. DIAS - ME, MARIA RACHELLA ROCHITTE DIAS, MARIA FERNANDA DE CAMPOS DIAS, JOSE HENRIQUE DE CAMPOS DIAS, GUSTAVO JOSE ROCHITTE DIAS, JOSE FLORENCIO DIAS FILHO, AUTO POSTO BELA ILHA LTDA, TANIA MARA DE CAMPOS, VALERIA APARECIDA SOUZA PRADO ROCHA, NELSON LEANDRO KOMINE, MARCIEL AROLDO FERREIRA DA ROCHA. **TERCEIRO INTERESSADO:** PEDRO CARVALHO BUENO. **DO BEM**: **UMA GLEBA DE TERRAS**, situada no bairro do Jardim ou Pernambucana, zona rural deste município, comarca e circunscrição imobiliária de São José dos Campos formada por parte do lote 11, com a área de ha. 12,07.50 ou sejam 120.750m², com as seguintes medidas e confrontações: de um lado com propriedade da Imobiliária Loteadora Ltda., numa extensão de 602,00m, de outro lado com propriedades da Torrão de Ouro, numa extensão de 130,00m - de outro lado, com propriedade do Dr. João Batista e Eduardo Lourenço, por dois seguimentos de reta num total de 332,00m, de um lado com propriedade do mesmo Torrão de Ouro, numa extensão de 220,00m, e finalmente do outro lado partindo do canto da divisa com o referido Torrão de Ouro, segue na distância de 106,00m, confrontando com propriedade de Jorge Chateaubriand por uma rua projetada daí deflete à esquerda e segue na distância de 25,00m, deflete novamente, agora à direita e segue na distância de 10,00m deflete ainda à direita e segue na distância de 25,00m confrontando nesses três segmentos com propriedade de Cecília Carvalho e com uma rua projetada e, finalmente, deflete à esquerda e segue na distância de 110,00m até o ponto de partida confrontando ainda com propriedade de Jorge Chateaubriand, por uma rua projetada. **Cadastro no Incra: 635.197.383.902-0. Matriculado no 1º CRI de São José dos Campos sob nº 81.247. VALOR DA AVALIAÇÃO DO IMÓVEL: R$ 16.348.215,00 (dezesseis milhões, trezentos e quarenta e oito mil e duzentos e quinze reais) para dez/2022 (conf.fls. id 5f095d2). LOCAL DO BEM:** Estrada Doutor Bezerra de Menezes (Estrada da Litaurica), 2501, Jardim Torrão de Ouro, São José dos Campos - SP. **DATA DA PENHORA:** 31 de janeiro de 2018, 26 de agosto de 2021. RÉGRAS PARA PARTICIPAÇÃO NA ALIENAÇÃO POR INICIATIVA PARTICULAR DO TRT DA 15ª REGIÃO E DISPOSIÇÕES GERAIS ESTIPULADOS PELO M.M. JUIZ RESPONSÁVEL: **DO DEFERIMENTO DA ALIENAÇÃO:** A alienação poderá ser julgada ineficaz, se não forem satisfeitas as condições exigidas pelo Juízo; se o proponente provar, nos cinco dias seguintes à assinatura do termo de alienação, a existência de ônus real ou gravame até então não mencionado; se a alienação se realizar por preço que vier a ser considerado pelo Juízo como vil; e nos casos de ausência prévia de notificação da alienação ao credor com garantia real ou com penhora anteriormente averbada, que se não seja de qualquer modo parte na execução. Não se harmonizando as propostas com as condições fixadas para a efetivação da alienação, a questão será submetida à apreciação judicial. São Sebastião/SP, 25 de abril de 2024. **DEBORA WUST DE PROENCA** - Juíza do Trabalho Titular. **Pedro Carvalho Bueno** - Intermediador Credenciado - CRECI-SP 116.810.

HASTAVIP — www.hastavip.com.br | 11 3093-5251

EXTRATO DE LEILÃO ELETRÔNICO JUDICIAL

O Dr. Fabricio Henrique Canelas, MM. Juiz de Direito da 3ª Vara Cível do Foro da Comarca de Mogi das Cruzes/SP, na forma da lei, **FAZ SABER**, que será realizado leilão público conduzido pelo Leiloeiro Oficial, **Sr. Eduardo Jordão Boyadjian**, matriculado na JUCESP sob o nº 464, por MEIO ELETRÔNICO, através do portal www.hastavip.com.br, do veículo nos autos da ação de execução de título extrajudicial, **processo nº: 0002246-55.2020.8.26.0361**, que CLODOALDO ALBERTO CASSOLA e ADRIANA CRISTINA ALVES CASSOLA movem em face de MARIA APARECIDA CASSOLA e outros, em **1º LEILÃO** com início no dia **04/06/2024, às 10:00hs**, e encerramento no dia **07/06/2024, a partir das 10:00hs**. VALOR DO LANCE MÍNIMO: LOTE 1 - R$ 53.800,00, para abril de 2024. Caso não haja licitantes, seguirá sem interrupção até o **2º LEILÃO** com início no dia **07/06/2024, às 10:00hs**, e encerramento no dia **28/06/2024 às 10:00hs**. VALOR DO LANCE MÍNIMO: LOTE 1 - R$ 26.900,00, correspondente a 50% do valor da avaliação, tudo conforme o Provimento 1625/2009. **Descrição do bem:** VEÍCULO MARCA HONDA, MODELO CRV EXL, ano de fabricação 2010, ano modelo 2010, cor preta, RENAVAM 198859970, placa EMJ-6893, CHASSI 3CZRE2870AG501462. O Edital completo e seus anexos estão à disposição dos interessados no website da Gestora **HASTA VIP**. Maiores informações poderão ser obtidas pelo E-mail: contato@hastavip.com.br ou (11) 3093-5251. São Paulo, 25 de abril de 2024.

EDITAL DE ALIENAÇÃO POR INICIATIVA PARTICULAR E INTIMAÇÃO DAS PARTES

PRAZO: A PARTIR DO **DIA 08 DE ABRIL DE 2024** - Prazo de 120 dias para apresentação de propostas. **LOCAIS DE DIVULGAÇÃO: www.valeroleiloes.com.br**. Nos termos do art. 880 e seguintes do Código de Processo Civil. **FAZ SABER** a quantos que o presente virem ou dele tiverem conhecimento que até o dia **06 de agosto de 2024 às 17:00 horas**, estará aberto prazo para recebimento de propostas de compra do bem penhorado no processo abaixo relacionado em trâmite perante a Vara do Trabalho de São Sebastião/SP. As propostas deverão ser encaminhadas ao leiloeiro judicial credenciado perante o **TRT DA 15ª REGIÃO, Sr. JOSÉ VALERO SANTOS JÚNIOR JUCESP Nº 809**, através do **e-mail: contato@valeroleiloes.com.br**, com cópia para **juridico@valeroleiloes.com.br**. O valor da última proposta recebida será disponibilizado no portal **www.valeroleiloes.com.br**. **PROCESSO: 0001745-52.2010.5.15.0121** - VARA DO TRABALHO DE SÃO SEBASTIÃO. **EXEQUENTE:** LEANDRO DOS SANTOS QUEIROZ (CPF nº 406.544.418-71) e outros. **EXECUTADOS:** OSLI ROSA (CPF nº 589.262.279-68) e outros. **INTERESSADOS:** MARIA MADALENA BETT ROSA (CPF nº 967.944.539-991) e outros. **DOS BENS: LOTE 1:** DIREITOS POSSESSÓRIOS SOBRE: O imóvel situado na R. Maria das Dores Rocha Peres, 90, Barra Velha, Ilhabela/SP, com 410m² de terreno, sem benfeitorias. Cadastro municipal 0291.0090.0010. **Matrícula: Trata-se de direitos possessórios, não havendo matrícula**. **AVALIAÇÃO:** R$ 200.000,00 (março/2024). **LOTE 2:** DIREITOS POSSESSÓRIOS SOBRE: O imóvel situado na R. Dimas Beraldo da Silva, 226, Barra Velha, Ilhabela/SP, com 245m² de terreno e area total construída de 215,37m². Cadastro municipal 0326.0226.0010. **Matrícula: Trata-se de direitos possessórios, não havendo matrícula. AVALIAÇÃO:** R$ 755.000,00 (março/2024). Comissão do Leiloeiro: 5% (cinco por cento). **EDITAL COMPLETO NO SITE: www.valeroleiloes.com.br**. Mais informações pelo **e-mail: contato@valeroleiloes.com.br** ou pelos telefones (16) 99603-5264 e (11) 98080-2050. São Sebastião, 17 de abril de 2024. **DEBORA WUST DE PROENÇA - Juíza do Trabalho Titular. José Valéro Santos Júnior - Intermediador Credenciado - JUCESP nº 809.**

SUPERBID.NET - 11 4950-9400

ERRATA: DATA: 19/01/2024. A PARTIR DAS: 11:00h. Leilão: 244178. LOTE: 29353. LOC.: Suzano/SP. DADOS DO LOTE: CHEVROLET CLASSIC LS 1.0 (SINISTRADO MÉDIA MONTA). CHASSI: 9BGSU19F0CB209627. ANO FAB/MODELO: 2011/2012. PLACA: PEY7I71.

Tel.: (11) 4950-9400 E-mail: cac@superbid.net - Auditório: R. Henrique Monteiro, 125 - 2º andar - Pinheiros, São Paulo - SP, CEP: 05423-020. LEILOEIRA: Maria Beatriz de Barros Santoro Vilela Moraes - JUCESP nº 1.126.
Os bens serão vendidos no estado em que se encontram. A descrição detalhada dos lotes e edital do leilão constam no site www.superbid.net.

EDITAL DE LEILÃO ON-LINE
DATA 1º LEILÃO 14/05/24 ÀS 10H00 - DATA 2º LEILÃO 16/05/24 ÀS 10H00

Vicente de Paulo Albuquerque Costa Filho, Leiloeiro Oficial inscrito na JUCEMA sob nº 12/96, faz saber, através do presente Edital, que devidamente autorizado pela Bradesco Administradora de Consórcios Ltda., inscrita no CNPJ sob nº 52.568.821/0001-22, promoverá a venda em Leilão (1º ou 2º) do imóvel abaixo descrito, nas datas, hora e local infracitados, na forma da Lei 9.514/97. Local da realização do leilão: **somente on-line via www.leilaovip.com.br. Localização do imóvel: São Paulo-SP. Parque Novo Mundo**. Rua Soldado Sebastião Garcia, nº 81, esquina com a Avenida Serafim Gonçalves Pereira, Apto. nº 03, no térreo, Torre B, do Condomínio Atua Vila Maria, com direito a 1 vaga de garagem, indeterminada e sujeito a atuação de manobrista. Área priv. 65,090m². Matr. 59.838 do 17º RI local. Inscrição municipal 063.102.0098-4. Obs.: Ocupado. (AF). **1ºLeilão:** 14/05/2024, às 10:00h **LANCE MÍNIMO:** R$ 616.971,18. **2ºLeilão:** 16/05/2024, às 10:00h **LANCE MÍNIMO:** R$ 235.800,00 (caso não seja arrematado no 1º leilão). **Condição de pagamento:** à vista, mais comissão de 5% ao Leiloeiro. Da participação on-line: O interessado deverá efetuar o cadastramento prévio perante o Leiloeiro, com até 1 hora de antecedência ao evento. O Fiduciante será comunicado das datas, horários e local de realização dos leilões, para no caso de interesse, exercer o direito de preferência na aquisição do imóvel, pelo valor da dívida, acrescida dos encargos e despesas, na forma estabelecida no parágrafo 2º-B do artigo 27 da lei 9.514/97, incluído pela lei 13.465 de 11/07/2017. Os interessados devem consultar as condições de pagamento e venda dos imóveis disponíveis nos sites: www.bradesco.com.br e www.leilaovip.com.br. Para mais informações - tel.: 0800 717 8888 ou 11-3093-5252. Vicente de Paulo Albuquerque Costa Filho - Leiloeiro Oficial JUCEMA nº 12/96

Edital de Hasta Pública (1ª e 2ª Praça), do bem imóvel abaixo descrito, nos termos da legislação vigente - MM. Juiz de Direito Dr. Fabio Varlese Hillal, da 4ª Vara Cível – Foro de Campinas - Tribunal de Justiça do Estado de São Paulo - Processo nº **0069928-70.2012.8.26.0114/01** – Partes: **VIBRA ENERGIA S/A (CNPJ/MF** Nº **34.274.233/0001-02)** em face de **DAMARIS ANDRADE BORTOLOTTO - EPP (CNPJ/MF Nº 64.507.833/0001-26), VILMA MINGATTO BORTOLOTTO (CPF/MF Nº 119.336.538-41), ALEXANDRE FLUMIGNAN LOPES (CPF/MF Nº 119.243.538-90), MARIA ANGELICA PINTO MINGATTO (CPF/MF Nº 273.605.068-16), RENATA PINTO FRANCESHINI LOPES (CPF/MF Nº 120.521.118-75), ESPÓLIO HELIO BORTOLOTTO (CPF/MF Nº 068.430.938-68),** na pessoa de: **HELIOMARA BORTOLOTTO MARCHIORI (CPF/MF Nº 024.868.878-22), HELIO BORTOLOTO JUNIOR (CPF/MF Nº 105.086.688-67), HEDILAMAR BORTOLOTTO (CPF/MF Nº 096.964.878-27).** Para conhecimento de eventuais interessados e para intimação dos executados: **DAMARIS ANDRADE BORTOLOTTO - EPP (CNPJ/MF Nº 64.507.833/0001-26), VILMA MINGATTO BORTOLOTTO (CPF/MF Nº 119.336.538-41), ALEXANDRE FLUMIGNAN LOPES (CPF/MF Nº 119.243.538-90), MARIA ANGELICA PINTO MINGATTO (CPF/MF Nº 273.605.068-16), RENATA PINTO FRANCESHINI LOPES (CPF/MF Nº 120.521.118-75), ESPÓLIO HELIO BORTOLOTTO,** na pessoa de seus herdeiros: **HELIOMARA BORTOLOTTO MARCHIORI (CPF/MF Nº 024.868.878-22), HELIO BORTOLOTO JUNIOR (CPF/MF Nº 105.086.688-67), HEDILAMAR BORTOLOTTO (C